ALMANAK

EN BYBELSE DAGBOEK

Uitgegee in opdrag van die Algemene Vergadering van die Nederduitsch Hervormde Kerk van Afrika

PRYS R3,00 AVB INGESLUIT

1984

78ste jaargang

LANGSTRAAT 58, KAAPSTAD

FORUMGEBOU, STRUBENSTRAAT
PRETORIA

Met Komplimente van

HAUM

Boekwinkels

TRUSTBANK-SENTRUM
STELLENBOSCH

NEDBANK FORUMGEBOU,
HOEK VAN BURNETT &
FESTIVALSTRAAT
HATFIELD, PRETORIA

NEDBANK PLAZAGEBOU,
BEATRIXSTRAAT, ARCADIA

ALMANAK

EN BYBELSE DAGBOEK

Nederduitsch Hervormde Kerk van Afrika

1984

REDAKSIE
Hoofredakteur
Prof dr P S Dreyer
Ds J M G Storm
Mnr A B van N Herbst
Redakteur vir Statistiek
Ds P M Smith
Kompilator Kerklike Publikasies en Beriggewing

NEDERDUITSCH HERVORMDE KERK AFRIKA

78ste JAARGANG

Gedruk deur Gutenberg Boekdrukkers, Pretoria-Wes

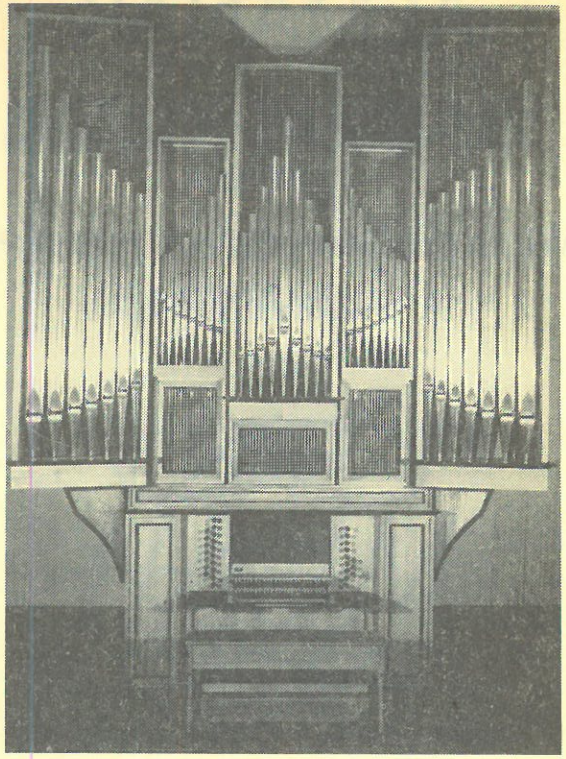

Pyporrel – Universiteit Potchefstroom

PYPORRELS:
Hoogs gespesialiseerde instrumente – maak gemeentesang loutere genot

SKRYNWERK:
Kerkbanke van soliede hout en met gestoffeerde gedeeltes
Preekstoele, Kateders, Nagmaaltafels en stoele, Knielbankies, ens.

LUIKLOKKE:
Van die beroemde fabriek, Petit & Fritsen, Holland

UURWERKE:
Vir kerktorings, stadsale, skole ens.

SAOB

Mundstraat 329A, Waltloo 0184 R.S.A. – Tel. 83-1117
Posbus 200, Silverton 0127 R.S.A. – Telgr. 'Diapason'

SUID-AFRIKAANSE ORRELBOUERS (Edms) Bpk.

INHOUD

Ter inleiding: Bybel en Bybeljaar – redakteur prof P S Dreyer 6
Oordenking – ds J D H Smit 8
Die ontstaan en kanositeit van die Bybel – prof B J Engelbrecht 11
'n Skrifbeskouing – prof J J Engelbrecht 19
Die Bybel in Afrikaans – prof J P Oberholzer 24
Bybelverspreiding – ds J P Labuschagne 33
Lewensketse ampsdraers en lidmate: 39
Die Voortrekker Petrus van der Merwe – M H J van der Merwe 39
Ds J H van Staden – ds G J J Roos 42
Prof J I de Wet – dr E C B Kotze 44
Dr H M Rex – prof A D Pont 46
Ouderling Hans Prinsloo – ds S J Swanepoel 48
Ouderling Lief Rosenblatt – ds P M Smith 50
Ouderling Wynand Opperman – ds P M Smith 52
Ouderling Thys Malan – ds P M Smith 54
Ouderling Woela du Plessis – ds C J H Steenkamp 56
Ouderling Andries Greeff – ds S E Young 58
Ouderling W J J Smith – mnr C J M von Wielligh 60
Mevrou C M Prinsloo – ds J N Wolmarans 62
Mevrou M R Oosthuizen – mnr A B van N Herbst 65
Mejuffrou M E Maakal – ds J B J van Rensburg 67
Mevrou Rimkje Veenstra – mnr Jeep Veenstra 69
Leer ken ons nuwe predikante: 71
Ds H Aucamp 71
Ds J M C de Beer 71
Ds P de Kock 71
Ds W A Dreyer 71
Ds P S Esterhuizen 72
Ds E G Fourie 72
Ds W R T Hindley 72
Ds T F Joubert 72
Ds W J C Kriel 73
Ds R G Lee 73
Ds A M Nel 73
Ds S P Nolte 73
Ds P D Rautenbach 74
Ds R J Rust 74
Ds P J van der Merwe 74
Ds W L van der Merwe 74
Ds D W van der Watt 75
Ds T L van der Westhuizen 75
Ds A J H J van Rensburg 75
Ds G J M van Wyk 75
Ds A S van den Berg 76
Ds J J van Wyk 76
Kalenders 1984 79
Dag- en maandkalender 79
Kerklike en ander gedenkdae 80
Historiese kalenders 81
Universiteitkalenders 93

As dit papier is . . .

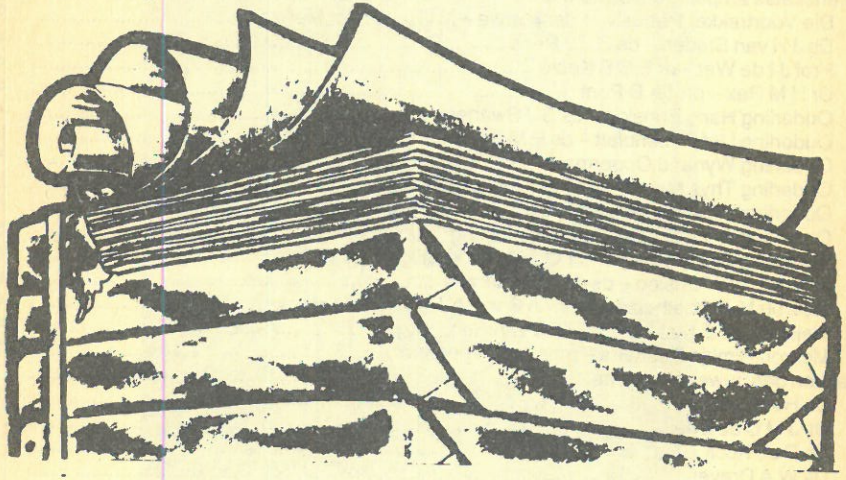

SPICERS

DIE NAAM VIR GOEIE PAPIER

SPICERS HET PAPIER EN SKRYFBEHOEFTES
VIR ALLE GELEENTHEDE
TAKKE DWARSOOR DIE HELE REPUBLIEK

BLOEMFONTEIN –
Telefoon 8-1533
DURBAN –
Telefoon 29-2171

KAAPSTAD –
Telefoon 51-8191

PRETORIA –
Telefoon 28-6025
JOHANNESBURG –
Telefoon 836-6981

Onderwyskollege-kalenders 93
Skoolkalenders 94
Statistiese gegewens 95
Kommissies en rade 95
Kaapse predikante tot 1842 106
Geestelike leidsmanne rondom die Groot Trek 108
Vroeëre predikante sedert 1853 109
Alfabetiese lys van diensdoende predikante en teologiese dosente 114
Diensdoende predikante 1983 117
Vroeëre professore en ander dosente 127
Diensdoende professore en ander dosente 128
Teologiese studente op 1 Augustus 1983 129
Alfabetiese lys van gemeentes 132
Gemeentes in ringsverband 133
Statistiekopsommings 236
Bybelse Dagboek ..... Na bladsy 239

Ter Inleiding : Bybel en Bybeljaar

deur prof P S Dreyer – redakteur

Die Bybel van ons voorgeslagte was die Statebybel, waarmee Jan van Riebeeck in 1652 by die Kaap aangekom het. Meer as 200 jaar later, in 1878, maak CP Hoogenhout die eerste Afrikaans vertaling van 'n deel van die Bybel, naamlik die Evangelie volgens Markus. Dit is nooit gepubliseer nie. Daarna is verskillende pogings aangewend, totdat die eerste volledige Afrikaanse Bybel op 27 Augustus 1933 in gebruik geneem kon word. 1983 was dus die jaar waarin ons die vyftigjarige fees van die Afrikaanse Bybel kon vier.

By die skrywe van hierdie Voorwoord (Julie 1983) het ons nog steeds gehoop om die nuwe vertaling van die Bybel in 1983 te ontvang.

Daar is nog ander Bybelvertalings wat ons vanjaar kan gedenk. Dit is ook vanjaar die vyfhonderdjarige herdenking van Martin Luther se geboortedag. (Hy is in 1483 gebore.) Dit is alles baie belangrik. Wat ons egter intiem en baie diep raak, is die Bybel in Afrikaans. Die Bybel is vir ons die Woord van God. Dit bepaal ons lewens tot op die diepste fondament. Dit is die lamp vir ons voet en die lig op ons pad. Daarom bepaal dit wesenlik elke faset van ons volksbestaan in die vorm van die beginsels wat vir ons onderwys, politiek, volkereverhoudings en so meer geldig is. Dit maak die Afrikaanse Bybel die heel belangrikste boek wat vir ons kan bestaan.

Hierdie *Almanak* bereik die Kerk teen die einde van hierdie feesjaar. Ons hoop dat al ons lesers saam met die Kerk feesgevier het. Ons hoop dat u nou die geleentheid sal hê om rustig oor 'n paar sake aangaande die Bybel en Bybelvertaling te lees. Ons hoop ook dat u dit sal kan doen met die nuwe vertaling langs u.

Die artikel wat hier gepubliseer word, dek net enkele sake:

Die ontstaan van die Bybel as Bybel; die kwessie van hoe 'n mens die Bybel moet beskou; en die vertaling van die Bybel in Afrikaans. Ons het daarin geslaag om van ons grootste deskundiges te kry om hieroor te skryf. Dit toon ons lesers ook iets van die teologiese probleme wat daar rondom die Bybel lê. Wat vanselfsprekend is, is dat ons iets oor Bybelverspreiding moet publiseer, want om die Woord te versprei, is 'n opdrag van die Woord self.

Verder bied ons vir u die gewone stof aan wat al deel van die tradisie van die *Almanak* geword het. Wat in 'n sekere sin nuut is, is die sketse oor vroue waarmee ons nou begin. Baie jare lank het ons foto's en sketse van predikante e.a. geplaas,

almal mense wat die Kerk op hulle tyd op besondere wyse gedien het. Vanjaar begin ons met sketse oor vroue wat in die Kerk gedien het.

Dit is ons bede dat die *Almanak* 'n warm plekkie in elke huis sal vind en dat dit elke dag gebruik sal word. En mag hierdie besondere *Almanak* iets bydra om ons nader aan die Bybel te bring.

Oordenking

deur ds J D H Smit

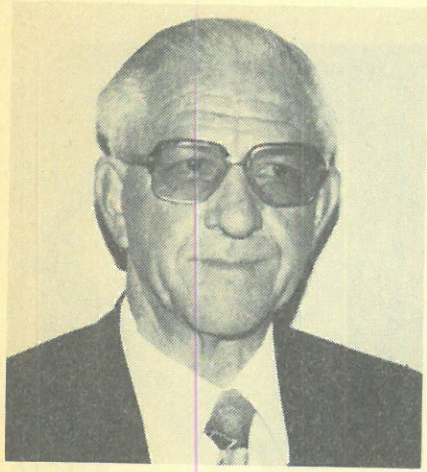

Deuteronomium 6:6 en 7

"En hierdie woorde wat Ek jou vandag beveel, moet in jou hart wees; en jy moet dit jou kinders inskerp en daaroor spreek as jy in jou huis sit en as jy op pad is en as jy gaan lê en as jy opstaan."

Aan die Woord is die God van die verbond, dié God wat met volhardende liefde nie opgehou het om met die mens bemoeienis te maak nie; dié God wat na die verwildering wat uitgeloop het op die sondvloed en na die hoogmoedige aanmatiging wat ineengestort het met die spraakverwarring rondom die toring van Babel, opnuut weer 'n begin gemaak het met die roeping van Abraham.

Te midde van die verskeidenheid van volke sou God nou vir Hom 'n eiendomsvolk toeberei. Met Abraham het God sy verbond gesluit. In hierdie verbond het God hulle gestel onder sy beloftes en hierdie beloftes het hulle opgeroep tot onvoorwaardelike geloof en onbeperkte vertroue. Dwarsdeur alles heen moes hulle vashou aan die trou van God. Op sy wonderbaarlike wyse het God nou deur wisselende omstandighede met hulle op weg gegaan. Menigmaal kon hulle God se dade nie verstaan nie, het hulle ongeduld gehad met God se weë, het hulle gedink dat God sy verbond vergeet het en het hulle selfs op hulle eie manier God se beloftes probeer vooruitloop en vir hulleself probeer waarmaak.

Maar telkens moes hulle leer dat God selfs deur verlies en berowing, deur hongersnood en verslawing heen aan sy verbond trou bly en dat Hy sy beloftewoord aan hulle en vir hulle waar maak. So het God en God alleen hulle op sy soewereine wyse verlos uit die slawerny van Egipte, hulle losgeruk uit die greep waarteenoor hulle so totaal magteloos gestaan het. So het hulle as verlostes en met die verwagting van 'n toekoms by Sinai te staan gekom. Hier het God sy verbond met hulle hernu in die woorde: "As julle dan nou terdeë na my stem luister en my verbond hou, sal julle my eiendom uit al die volke wees." En nou gee Hy aan sy verloste volk sy wet, die rigsnoer en lewensreël waarvolgens hulle as sy eiendomsvolk in dankbaarheid voor Hom kan lewe.

Maar hier in ons teksverse rig God Hom tot die kleinste verskyningsvorm van die volksbestaan, tot die gesin en gee dit as 'n onvervreembare opdrag aan die verbondsouers om hulle verbondskinders voor te gaan, op te voed en te onderrig in die heilige leer.

"En hierdie woorde wat Ek jou vandag beveel, moet in jou hart wees." Hierdie onderrig moet uit geloof tot geloof geskied. As die ouers hulle kinders wil opvoed in die vrese van die Here moet hulle kinders daagliks kan merk dat die groot verlossingsdade van God hulle na aan die hart lê.

Kinders is heel krities ingestel en voel skerp aan of dit wat hulle ouers sê in ooreenstemming is met dit wat hulle self is en doen. Die kind voel gou en suiwer aan of "hierdie woorde" in die hart van die ouer is. "Leringe wek, maar voorbeelde trek."

"Hierdie woorde." Watter woorde? Die woorde uit verse 4 en 5: "Hoor Israel die Here ons God is 'n enige Here. Daarom moet jy die Here jou God liefhê met jou hele hart en met jou hele siel en met al jou krag." Die inhoud en vervulling van die wet is die liefde en voor alles die liefde tot God omdat hy hulle eerste liefgehad het. Hierdie liefde van God het sy neerslag gevind in en kom tot openbaring in die geskiedenis van God met sy volk. God se reg op die liefde van sy volk word gegrond in God se dade van verlossing uit slawerny en verdrukking. Vol aangrypende erns is die beeld van 'n godvresende gesin wat God hier aan hulle voorhou in vers 20–25. Aan die verbondsouer sê God: As jou kind nou kom vra: Wie is die Here wat ons bo alles moet liefhê? Wat het Hy gedoen?, dan kan en moet die ouer uit die dankbare wete van God se troue bemoeienis met sy volk, vir sy kind vertel van en hom onderrig gee in die heilsdade van God. Ja, daar rondom die huisaltaar moet die kind dít leer en dit saam met sy ouers beleef en bely: God is getrou. God maak sy beloftes waar.

"Hierdie woorde" geld met net soveel erns vir ons, want dieselfde melodie waarin die dankbare liefde van verlostes deurklink, is draer van 'n ander, dieper loflied, die loflied oor die verlossing wat God in Jesus Christus vir ons toeberei het. In Jesus Christus is al die beloftes van God se verbond vervul. Hy het gekom, vir ons die evangelie van God se ontferming gebring en in ons plek die liefdesgebod van God volbring. God het "Hom wat geen sonde geken het nie, sonde vir ons gemaak sodat ons kan word die geregtigheid van God in Hom" (2 Kor 5:12). So pragtig verwoord die Nagmaalsformulier dit: "Hy het Hom laat bind om ons te ontbind; Hy het ontelbare smaadhede gely sodat ons nooit weer in skande sou raak nie; Hy is onskuldig tot die dood veroordeel sodat ons voor die gerig van God vrygespreek kon word."

As u kind nou vir u vra: Vader, Moeder, wat beteken die getuienisse en die verordeninge wat die Here ons God julle beveel het, dan sal en moet u met dankbare vrymoedigheid kan antwoord: Ons was slawe van die duiwel, diensknegte in die land van die sonde, maar die Here het ons met sy sterk hand verlos: "Want so lief het God die wêreld gehad dat Hy sy eniggebore Seun gegee het, sodat elkeen wat in Hom glo, nie verlore mag gaan nie, maar die ewige lewe kan hê (Joh 3:16). Die bloed van Christus is vir ons gestort en sy bloed is vir ons wat die Rooisee vir Israel was toe hulle droogvoets daardeur getrek het: dit maak skeiding tussen ons en Satan se mag. Hy gebied ons nou om al hierdie insettinge te onderhou en dit sal ons om sy ontwil tot geregtigheid gereken word.

Op grond van hierdie verlossingswerk van Christus, is God se gebod nou vir ons: Hoor Israel, hoor jy volk wat die teken van God se verbond dra: "Onderhou dit sorgvuldig, dat dit met jou goed kan gaan." Hoor jy verbondsouer en skerp dit vir jou kinders in, tydig en ontydig. En jy, verbondskind, wat is jou opdrag? Dit: Vra na die Woord en gebod van God, vra na die dinge van God en hulle betekenis, vra dit vir vader en moeder. Keer terug na die huisaltaar waar ouer en kind saam buig rondom en onder die Woord van God. En weet dit: God se gebod loop altyd hand aan hand

met God se belofte. In ons dankdiens volgens sy gebod word ons gestut en getroos met sy beloftes.

As verbondsouers kan ons saam met ons verbondskinders weet en bely: In die wisselende gange van die lewe met alles wat dit vir ons bring en bied, is ons omvou deur die ewige trou van die God van die verbond en word ons gedra in die oorwinnende krag van ons Here Jesus Christus, sy toekoms tegemoet.

Wat 'n voorreg om die Bybel, die Woord van God, in ons taal, in die taal van ons kinders, te hê en aan hulle oor te dra, in te skerp en met hulle daaroor te spreek in ons huise.

AMEN

Die ontstaan en kanonisiteit van die Bybel

deur prof B J Engelbrecht

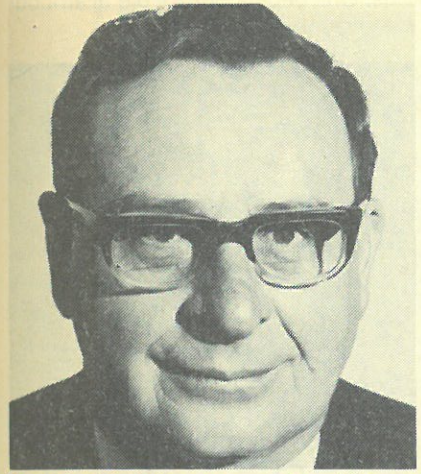

I INLEIDING

Elke godsdiens, ook die Christelike geloof het sy gesagvolle en maatgewende heilige Skrifte nodig om te kan voortbestaan. Hierdie heilige Skrifte wat gewoonlik in een Boek saamgevat word, is as 't ware die grondwet van so 'n godsdiens, die bron en maatstaf vir die leer, belydenis, lewenspraktyk en boodskap daarvan. In die geval van ons Kerk (saam met baie ander Christelik-Protestantse kerke) is hierdie gesagvolle, maatgewende, heilige Boek die Bybel.

II DIE WOORD BYBEL

Ons woord "Bybel" kom deur die Latynse taal van die Griekse woord *"Biblia"* wat "boekies" beteken en wat deur Clemens in 150 nC vir die boeke van die apostels en in Daniel 9:2 vir die profetiese boeke van die Ou Testament gebruik word. Vanaf die 4de eeu nC word dit alreeds baie gebruik vir dié boeke wat ons as Die Bybel ken. Die Skrif self gebruik daarvoor dikwels die woorde Skrif, Skrifte, die Heilige Skrifte (Matteus 21:42; Markus 12:10; 1 Timoteus 3:15 – veral vir die Ou-Testamentiese boeke) terwyl 2 Petrus 3:15–16 die "briewe" van Paulus noem saam met "die ander Skrifte". Hierdie "ander Skrifte" sluit heel waarskynlik die Ou Testament èn die Evangelies in.

III WAT BETEKEN "KANONIEK"?

Die 66 boeke wat ons as die "Ou Testament" (soos dit in 2 Korintiërs 3:14 voorkom) se 39 boeke en die "Nuwe Testament" (oa 2 Korintiërs 3:6) se 27 boeke ken, word die "kanon" (uitgespreek: *kaanon)* genoem en is "kanoniek" vir die kerk in sy denke, spreke en handel. *Kanon* kom uit die Hebreeus deur die Grieks na ons toe. Dit beteken eers 'n "riet", daarna 'n "liniaal" om mee te meet en partymaal ook "'n lys boeke". In die kerklike spraakgebruik beteken dit dan "dié lys boeke" wat 'n afgeslote versameling boeke, die Bybel, aandui wat deur God se Gees geïnspireer is en as die maatgewende outoriteit, die "liniaal", die maatstaf, vir die geloof en lewe van die Christen dien.

IV ONS TAAK

Die twee vrae wat ons hier gaan beantwoord, is:

(a) Hoe het hierdie 66 boeke oor 'n tydperk van meer as 12 eeue ontstaan? en:
(b) Hoe het dit gekom dat juis hulle (en nie die baie ander boeke uit dieselfde tydperk nie) as die bron en maatstaf van die geloof, belydenis, leer en lewe van die waarlik Protestantse Christene geword het?

Om in fyn besonderhede in te gaan op die presiese geskiedenis van wanneer en waar dán hierdie groep Bybelboeke en dán daardie groep, as kanoniek deur die Jode en later deur die Christelike kerk aanvaar is èn om dit alles uit die oorspronklike dokumente aan te toon, is nie net baie ingewikkeld en soms verwarrend nie, maar is veels te omvangryk vir die doel van hierdie artikel. Ons beperk ons tot die allernoodsaaklikste historiese en inhoudelike gegewens en riglyne.

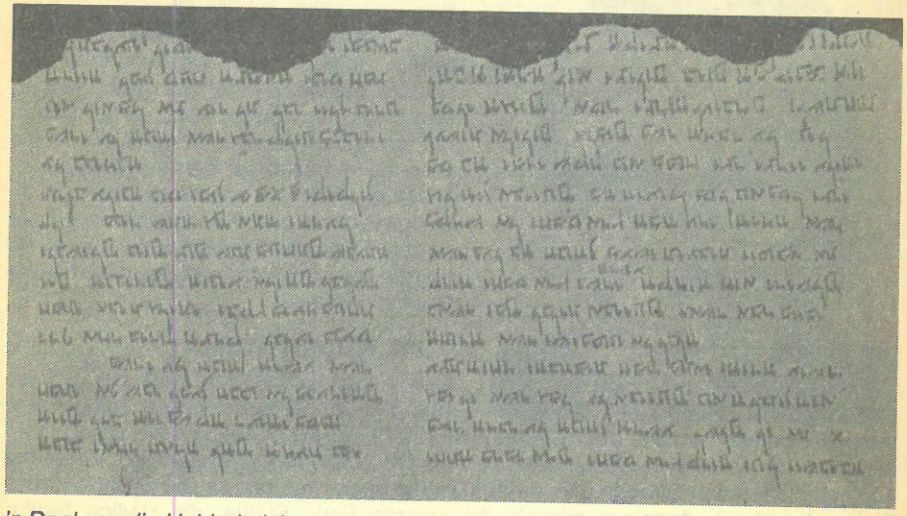

'n Deel van die Habbakuk komentaar uit die begin van die Christelike jaartelling wat in 1947 by die Dooie See gevind is. Die foto gee 'n beeld van die wyse waarop die Bybel op perkament geskrywe is.

V OPENBARING EN BYBEL

Die 66 kanonieke boeke van die Bybel word as kanoniek, as maatgewend vir ons geloof en lewe aanvaar omdat die gelowiges daarvan oortuig is dat hulle (en hulle alleen), op talle wyses deur die eeue, die outentieke optekening van die openbaring van God tot die mens se saligheid bevat. In Johannes 5:39 sê Jesus self vir die Jode: "Julle ondersoek die skrifte omdat julle meen dat julle daarin die ewige lewe het." In Hebreërs 1:1 lees ons in dié verband: "In die verlede het God baiekeer en op baie maniere tot ons voorvaders gespreek deur die profete, maar nou, in die laaste dae het Hy tot ons gespreek deur sy Seun." In 1 Petrus 1:20–21 praat Petrus van die "profesie in die Skrif" en sê dan: "Want geen profesie is ooit deur die wil van 'n mens voortgebring nie. Nee, deur die Heilige Gees meegevoer, het mense die woord wat van God kom, gespreek." 1 Petrus 2:16 sê dat toe Petrus-hulle Jesus Christus verkondig het, "het ons ons nie op versinsels en legendes verlaat nie. Nee, met ons eie oë het ons Hom in sy majesteit gesien". Johannes 20:30 sê: "Jesus het nog baie ander wondertekens, wat in hierdie boek nie beskrywe is nie, voor sy dissipels gedoen. Maar hierdie wondertekens is beskrywe sodat julle kan glo dat Jesus die Christus is, die Seun van God en sodat julle deur te glo, in sy Naam die lewe kan hê." In Johannes 21:24 word die betroubaarheid van die skrywer beklemtoon, en in 1

Johannes 1:1 (net soos in 1 Petrus 2:16 hierbo) die feit dat hierdie getuies "Hom self gehoor, met hulle eie oë gesien en met hulle hande aangeraak het". 2 Timoteus 3:15 sê dat die heilige Skrif lei tot verlossing deur die geloof in Jesus Christus, terwyl vers 16 sê: "Elke Skrif is deur God ingegee en het groot waarde om in die waarheid te

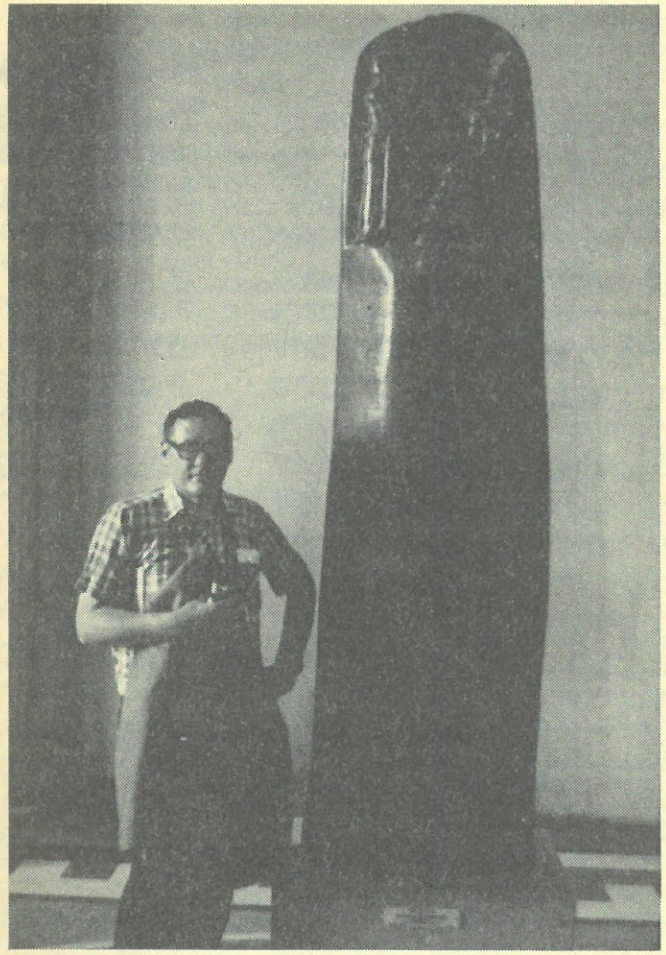

Hier staan prof dr W C van Wyk, wat jaarliks meedoen aan opgrawings in Israel, by die Kodex Hammurapi in die Louvre Parys. Dit bevat wette van Hammurapi koning van Babel uit die 17e eeu vC. Hierdie wette vertoon 'n groot ooreenkoms met die Bybelse wetgewing uit Eksodus. Dit is die belangrikste buite-Bybelse Wettekste wat ontdek is.
Hierdie Kodex Hammurapi is nie in Babel self gevind nie maar in Susa waarheen die koning van Elam dit as buit weggevoer het.

onderrig, dwaling te bestry, verkeerdhede reg te stel en 'n regte lewenswyse te kweek."

Die vraag is egter: Hoe weet die kerk nou dat 'n boek "deur God ingegee is" en daarom gesagvol en maatgewend is vir die geloof, leer en lewe van die Christen, met die oog op die ewige lewe?

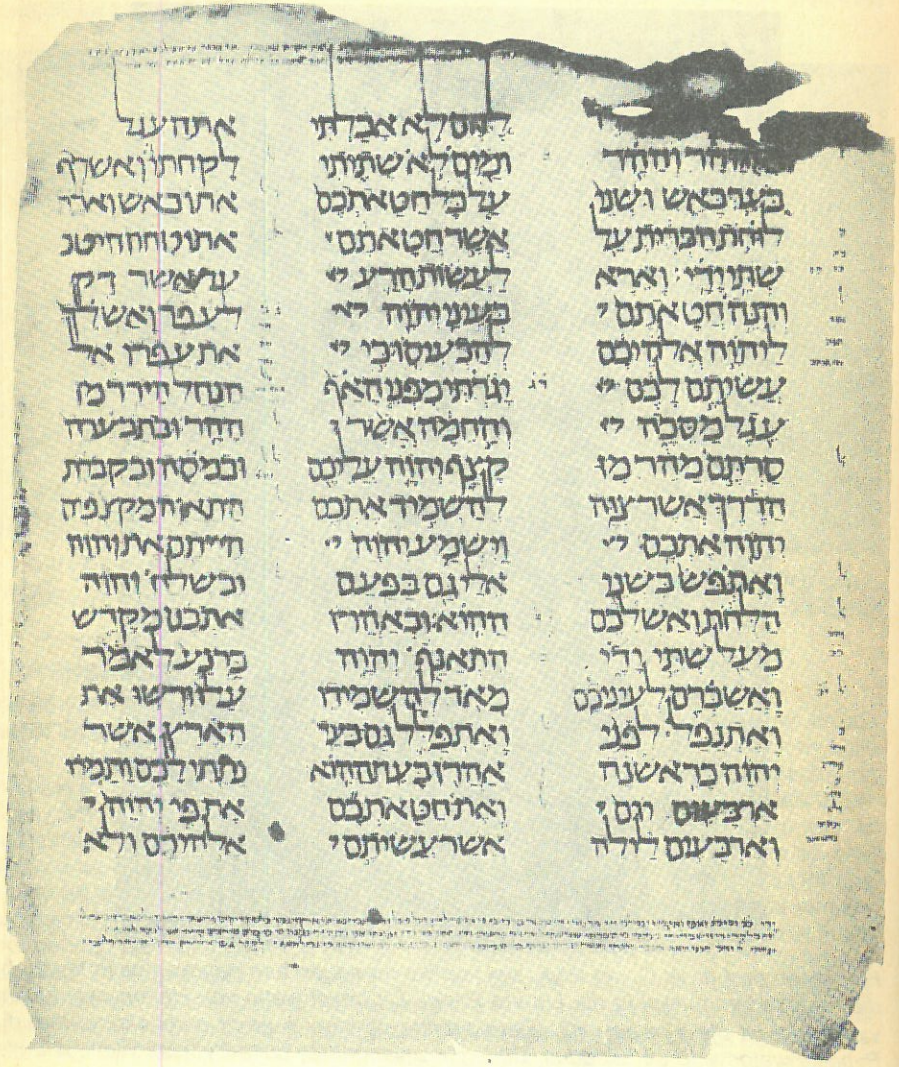

'n Tora-handskrif uit die jaar 930 nC. Dit is soos Deuteronomium 9:15–23 opgeskryf is.

VI WANNEER IS 'N GESKRIF KANONIEK?

(a) Die Rooms-Katolieke Kerk beantwoord dié vraag deur te sê: Die *kerk* stel die kanon vas. In die *Katolieke Katechismus* (Oudtshoorn 1941, bl. 4) word gevra: "Wie leer ons wat God geopenbaar het?" Die antwoord is: "Die Katolieke Kerk leer ons wat God geopenbaar het." Dit is só, omdat die kerk (volgens Rome), 'n *selfstandige*, onmiddellike (dit wil sê sonder die middel van die Skrif) stigting of planting van God is. Die Skrif is net 'n genademiddel in sy hand. Hy bewaar en lê dit onfeilbaar uit (*custodiat et infallabiliter explicat)* en bepaal ook die omvang (die Kanon) daarvan. Buitendien beskik dit nog oor 'n ander openbaringsbron wat nie direk deur die apostels op skrif gestel is nie, maar geleidelik ontplooi (Katolieke Katechismus, bl. 5).

(b) Hierteenoor het Zwingli alreeds in 1523 in die eerste van sy "67 Stellings" gestel: "Almal wat sê dat die Skrif niks is sonder die (goedkeuring en uitleg van) die kerk nie, dwaal en smaad God." Volgens die Protestantisme verwek God sy kinders, die kerk, juis deur die saad van die Woord; die kerk word gebou *op* (èn *deur)* die Woord. Daarom besit die kerk geen middel òf outoriteit buite die Woord om, om te bepaal wat tot die Woord behoort en wat nie. Die Woord alleen kan self bepaal wat tot die Woord behoort; met ander woorde *die Woord self* bepaal sy eie

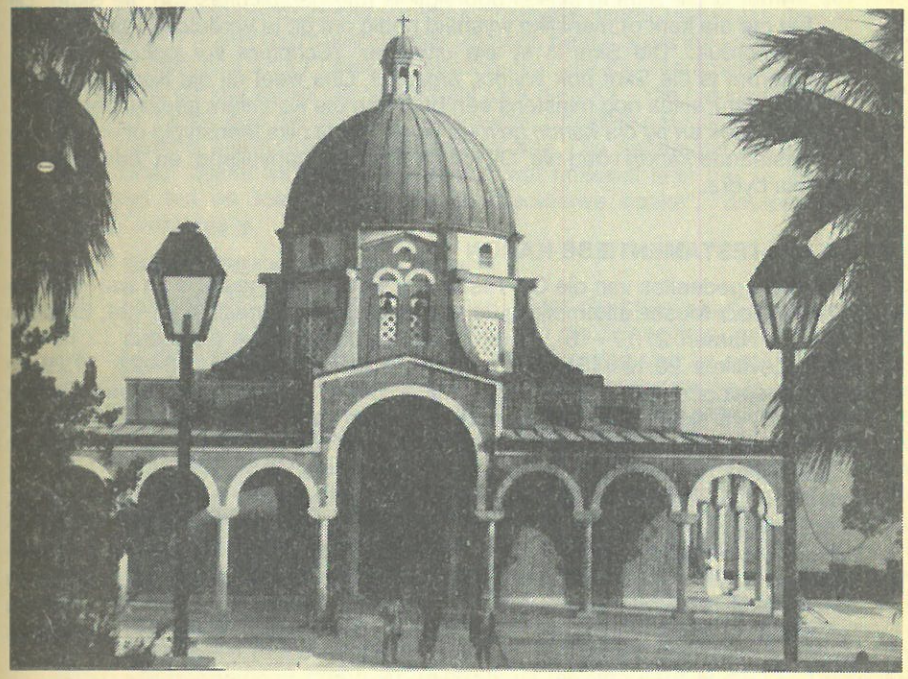

Hierdie moderne kerkie is gebou op die plek wat tradisioneel verbind word met die saligsprekinge van Jesus. Die kerkie is gebou teen die hang van die berg by die See van Galilea.

omvang, bepaal self wat kanoniek is en wat nie. Alleen deur van die inhoud van die Woord kennis te neem, kom die kerk agter (maar bepaal dit nooit uit eie outoriteit nie) of 'n boek kanoniek is of nie.

(c) In hierdie verband het die Calvinistiese Protestantisme van die volgende kenmerke van die kanonieke Skrif gepraat:
  (i) Die Skrif self bepaal sy eie omvang (kanon).
  (ii) Deur die "inwendige getuienis van die Heilige Gees", betuig die Skrif sy eie geloofwaardigheid. Dit word die *autopistie* van die Skrif genoem en beteken onder andere dat die Skrif nie die kerk se outoriteit nodig het om sy geloofwaardigheid te bewys nie.
  (iii) Die Skrif is in en deur sigself genoegsaam (ook die *sufficientia* van die heilige Skrif genoem). Omdat *alles* wat vir ons nodig is om te glo om salig te word in die Skrif vervat is, het ons nie aanvullende bronne (soos die kerklike tradisie) nodig vir ons geloof nie. Daarom kon hulle ook sê dat *die Skrif alleen* die enigste bron en norm van ons geloof en lewe is. In Latyn heet dit: *sola Scriptura.*
  (iv) Alhoewel die Skrif in diensknegsgestalte tot ons kom, is dit nie net genoegsaam nie, maar ook *volmaak* (die *perfectio* van die Skrif) ten opsigte van alles wat ons nodig het om te glo om salig te word.
  (v) Verder is die Skrif in sigself deursigtelik (die *perspicuitas* van die Skrif). Dit het nie die kerk of menslike wysheid nodig om dit te verduidelik nie. Daarom die spreuk: "Die Skrif is sy eie uitlegger" *(Scriptura sui ipsius interpres).* Daarom is die Skrif ook *voltooi, afgesluit.* Ons weet uit die Korintiër-briewe self, dat Paulus nog minstens één brief aan die Korintiërs geskryf het. Al sou dit ontdek en by die *kanon* gevoeg word, sal dit niks teenstydig òf nuut by die bestaande *kanon* voeg nie. Dit kan hoogstens "aanvullend" en "bevestigend" iets bydra.

VII DIE OU-TESTAMENTIESE KANON

1. Die oudste gedeeltes van die Ou Testament wat op *skrif* gestel is en wat vanaf en selfs van voor Moses afkomstig is, is sekere gedigte (Genesis 4:23–24; Eksodus 15:21 en Numeri 21:17–18), sekere wette in die woestyn (Eksodus 12:15–17; 22:19; Levitikus 20:10–13), die bekende Eksodus 21:2–11, 18–22; 21:26 tot 22:17 ensovoorts. Daarna, so ongeveer 1150 vC, is die Lofsang van Debora (Rigters 5) op skrif gestel. Die jongste gedeeltes van die Ou Testament, naamlik Ester, is ongeveer 125 vC en Psalm 2 miskien in 104 vC geskryf. Gedurende die duisend jaar hiertussen, was daar drie soorte werksaamhede aan die gang, naamlik (i) die skryfwerk deur die oorspronklike skrywers, (ii) die redaksiewerk, rangskikking en byeenbring van hierdie geskrifte en (iii) die uiteindelike kanonisasie daarvan. Hierdie werk, ook die kanonisasie, het in verskillende trappe plaasgevind. Eers is "die Wet" gekanoniseer, daarna "die profete" wat nie aanvanklik so hoog geskat is as "die Wet" nie en laastens "die Geskrifte". Die Hebreeuse Ou Testament bestaan uit die volgende 24 boeke wat meestal soos volg gerangskik word:

(a) *Die Wet (tôrâ):* Genesis, Eksodus, Levitikus, Numeri, Deuteronomium.
(b) *Die Profete (n^{e}bi'îm):*
  (i) Vroeëre Profete: Josua, Rigters, Samuel, Konings.

  (ii) Latere Profete: Jesaja, Jeremia, Esegiël en die Twaalf Kleiner Profete.
(c) *Die Geskrifte (k^{e}thûbîm):*
  (i) Gedigte: Psalms, Spreuke, Job.
  (ii) Die Vyf Rolle: Hooglied, Rut, Klaagliedere, Prediker, Ester.
  (iii) Profesie: Daniël.
  (iv) Geskiedenis: Esra-Nehemia, 1 en 2 Kronieke.

Omdat die Hebreeuse Bybel 1 en 2 Samuel, 1 en 2 Konings, 1 en 2 Kronieke, Esra en Nehemia en die Twaalf Kleiner Profete elk as net één boek reken, is hulle 24 boeke presies dieselfde as dié 39 boeke van die Ou Testament in ons Afrikaanse Bybel, hoewel die volgorde en indeling effens verskil. Daar was wel meningsverskil oor die insluiting van byvoorbeeld Hooglied en Ester en die uitsluiting van die apokriewe boek, die Wysheid van Jesus Sirag, maar toe die kanon in ong. 100 nC te Jamnia eenmaal vasgestel is, het dit as geslote kanon van die Ou Testament bly staan. Dít was ook die kanon wat Jesus geken het as Moses (die Wet) en Profete. Sy aanvaarding van die Skrifte as God se Woord asook die houding van die skrywers van die Nuwe Testament wat op 'n paar na, uit al die genoemde boeke aanhaal, het die gesag van die kanon van die Hebreeuse kanon vir die Christelike Kerk bo alle twyfel geplaas. Tyd en ruimte ontbreek om die presiese draagkrag van die Ou-Testamentiese kanon vir die Christelike Kerk en Teologie (ook in die moderne struktuur-analitiese, literêr-teologiese denke) nader te omskryf – 'n probleem wat alreeds uitvoerig deur Calvyn ingesien en beskryf is.

2. Hoewel daar nog ander Griekse vertalings van die Ou Testament bestaan, is die bekendste sonder twyfel die Septuagint (ook die LXX – die Latynse manier om 70 te skryf). Eintlik was die Septuagint die eerste Christelike Bybel omdat meeste van die Christene aanvanklik Griekssprekend was. Die Septuagint het aanvanklik 'n hele aantal boeke as kanoniek ingesluit wat hulleself later tog as nie-kanoniek uitgewys het en toe na die afdeling "apokriewe boeke", "deutero-kanonieke boeke" verplaas is.

VIII DIE NUWE-TESTAMENTIESE KANON

1. Soos byvoorbeeld uit 2 Petrus 3:16 blyk, waar die briewe van Paulus met "die ander Skrifte" (blykbaar die Ou Testament en die Evangelies) gelykgestel word, het die Christelike Kerk alreeds vroeg aan sommige van sy geskrifte dieselfde outoriteit met betrekking tot geloof en lewe toegeken as aan die Bybel van Jesus en sy dissipels, die Ou Testament. Eintlik was hier geen menslike besluite ter sprake nie. Hierdie geskrifte (naamlik die Evangelies en Paulus se briewe) het hulle as 't ware vanself as gesagvol uitgewys, veral teenoor die verminkte kanon van die ketter Marcion wat byvoorbeeld die Ou Testament se gesag vir die Christene ontken het. Die vier Evangelies en dertien briewe van Paulus is alreeds in 130 nC as kanoniek erken en tussen 170 en 220 nC op dieselfde voet as die Ou-Testamentiese kanon geplaas. Hoewel daar nog baie bespreking plaasgevind het oor die insluiting van die Hebreërbrief, die Judasbrief, 2 Petrus, 2 en 3 Johannes en die Openbaringeboek, gee Athanasius se Paasbrief in 369 nC en die Sinode van Rome in 382 die Nuwe-Testamenties kanon soos ons dit vandag ken, terwyl die Muratoriese Fragment (alreeds uit die 2de eeu) al die Ou-Testamentiese boeke, die Nuwe-Testamentiese boeke (behalwe die Hebreërbrief, Jakobus en 1 en 2 Petrus) noem en 'n hele aantal "Nuwe-Testamentiese apokriewe" bewustelik uitsluit.

2. Hoewel daar 'n hele aantal bekende Latynse Bybelvertalings is, is die Vulgaat ('n Latynse vertaling van die Ou Testament uit die Hebreeus en van die Nuwe Testament uit die Grieks deur Hieronimus in die 4de eeu) die bekendste. Op sy derde sitting op 4 Februarie 1546 het die Konsilie van Trent nie net die kerklike tradisie as kanonieke bron van godsdienstige kennis en norme erken nie, en ook nie net die kerk uitgewys as die enigste uitlegger van die Bybel nie, maar ook die Vulgaat (waarby talle Apokriewe Boeke ingesluit is) erken as die enigste gesaghebbende Bybel van die Rooms-Katolieke Kerk.
3. Daarteenoor het die Kerkhervormers die Skrif alleen (dit wil sê die 24 boeke van die Hebreeuse Ou-Testamentiese kanon èn die 27 Nuwe Testamentiese boeke) (sonder die Apokriewe) as kanon, dit wil sê as die enigste kenbron èn norm van die mens se geloof, belydenis, leer en die daaruit voortvoeiende lewenspraktyk, aanvaar. Hierdie boeke en hulle alleen is as kanon aanvaar omdat hulle en hulle alleen hulleself as kanon uitgewys het.

'n Skrifbeskouing

deur prof J J Engelbrecht

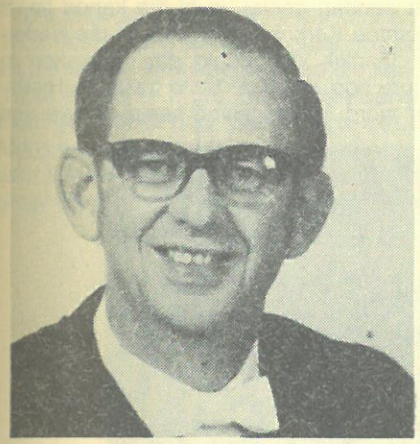

Soos wat mense se paaie uitmekaar loop wanneer hulle sê wat hulle van die Christus dink, loop ook kerkmense se paaie uiteen wanneer ons moet sê wat ons Skrifbeskouing is, dit wil sê wat ons van die Bybel dink.

By 'n Skrifbeskouing is die kernvraag of die Bybel die Woord van God is, of nie. Indien ons sê die Bybel ís die Woord van God, spring talle ander vrae soos paddastoele op. Vrae soos: "Is dit die énigste Woord van God?"; "Is elke letter, komma en punt onfeilbaar deur die Heilige Gees vir die Bybelskrywers gedikteer?"; "Waarin bestaan die gesag van die Bybel?"; "Leer die Bybel ons byvoorbeeld hoe vinnig of teen watter spoed ons moet ry, of watter beroep elke mens moet kies?"; "Moet elke gebruik of voorskrif wat die Bybel vir sekere mense onder bepaalde omstandighede gegee is, beskou word as 'n voorskrif waaraan alle Christene van alle tye hulle moet hou?" Hier dink ons byvoorbeeld aan die Ou-Testamentiese wette oor wat geëet mag word en wat nie, en aan Paulus se voorskrif dat vrouens in die erediens 'n hoofbedekking moet dra. Beteken die feit dat Jesus eers as volwassene gedoop is, dat slegs mense wat al so oud is dat hulle hul geloof kan bely, gedoop mag word? Indien nie, hoe moet onderskei word tussen wat eenmalig was en afgehandel is, en eise wat vir alle Christene van alle tye geld? Wat is die verhouding tussen die Ou en die Nuwe Testament? Dit is onmoontlik om hier op al dié vrae te antwoord, maar 'n mens moet daarvan kennis neem.

'n Skrifbeskouing hang saam met die opvatting dat 'n sekere geskrif of 'n versameling geskrifte dien as kanon of norm of maatstaf vir die geloof en leer en lewe van die kerk.

Die kanongeskiedenis bring onder andere díe interessante feit aan die lig dat die kanon of lys van Heilige Skrifte wat ons vandag as die Ou Testament ken, eers teen die einde van die eerste eeu *n*C vasgestel is. Dit lyk of hierdie geskrifte wel van die begin af in die Christelike kerk as gesaghebbend aanvaar is. Naas hierdie Ou-Testamentiese Skrifte was daar talle ander godsdienstige geskrifte by die Christene in omloop, maar so ver ons weet was daar geen teken dat die skrywers van die geskrifte wat ons vandag as die Nuwe Testament ken, of by hulle lesers, die gedagte dat daar naas die Ou-Testamentiese geskrifte 'n nuwe, gesaghebbende bundel, naamlik die Nuwe Testament, tot stand sou kom of moes kom nie.

Eers ná die middel van die tweede eeu nC begin die besef stadigaan deurbreek dat die kerk weens die optrede van dwaalleraars soos Marsion, vir homself sal moet helderheid kry oor watter geskrifte gesaghebbend vir die geloof en leer en lewe van

die kerk is. So nie, sou daar chaos in die kerk kom. Daar het vir die kerk 'n lang en moeisame proses om tot helderheid te kom, gevolg, en die kanon van die Westerse kerk is eers in die jaar 397 op die Konsilie van Karthago vasgestel. Hierdie gebeure in Karthago het geïmpliseer dat baie ander "Christelike" geskrifte wat in omloop was, nie as gesaghebbend erken is nie.

'n Belangrike vraag wat deesdae heelwat aandag geniet, is of die kanon finaal afgesluit is of nie. In die Nederduitsch Hervormde Kerk van Afrika en in die Nederduitse Gereformeerde Kerk word skynbaar taamlik wyd geglo dat die kanon in beginsel oop is, maar in feite geslote is (de iure oop, maar de facto geslote). Hierby gaan dit oor die probleem wat gedoen sal word indien byvoorbeeld briewe van

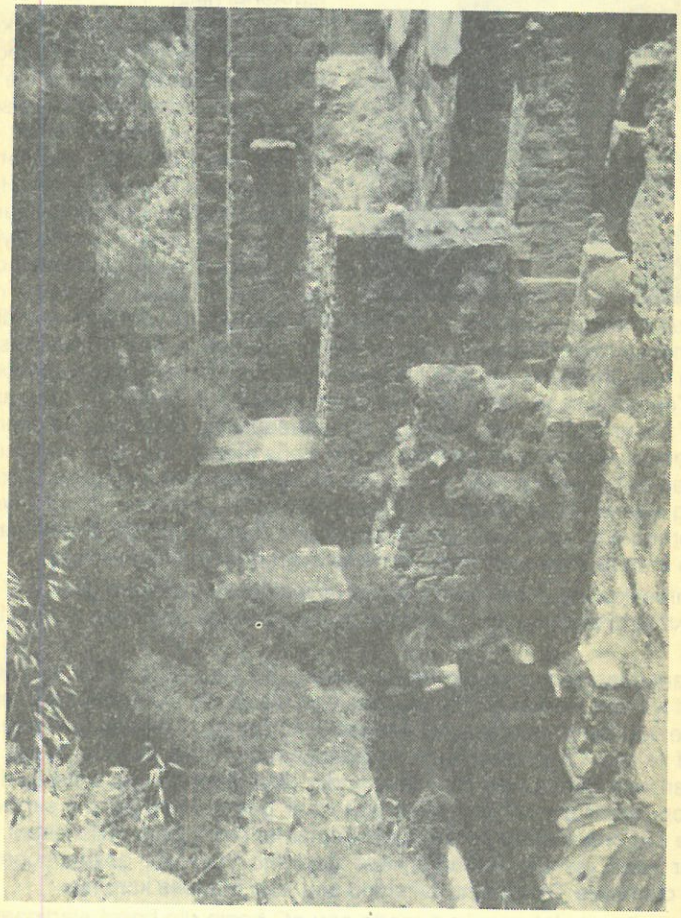

Op hierdie foto word die blootlegging na opgrawings getoon. Dit word aangegee as die argeologiese vindplek van die Bad van Betesda waar een van die wonderwerke plaasgevind het.

Paulus wat tot nog toe verlore was, in ons tyd ontdek sou word. Gaan dit by die kanon gevoeg word? Hoe moet 'n positiewe of negatiewe antwoord in hierdie verband gemotiveer word?

Die probleme wat tot dusver genoem is, is so moeilik oplosbaar, dat dit 'n vraag word of dit nódig is om 'n Skrifbeskouing te hê.

Die antwoord is dat dit vir die kerk en vir 'n kerkmens nie alleen noodsaaklik is om 'n Skrifbeskouing te hê nie, maar ook onvermydelik. Dit is noodsaaklik sodat die kerk en die wêreld kan weet waarop die kerk sy geloof baseer.

Die kanon is 'n gegewenheid waarvan die kerk homself onvermydelik rekenskap moet gee. Meer nog: Geen mens kan die Bybel volkome neutraal bestudeer nie. 'n Mens neem die bundel ter hand en bestudeer dit met die verwagting dat jy God se wil deur middel van die Bybel sal leer ken, of jy verwag dit nie. En as jy klaar gelees het, glo jy dat jy gesaghebbend aangespreek is of jy glo dit nie.

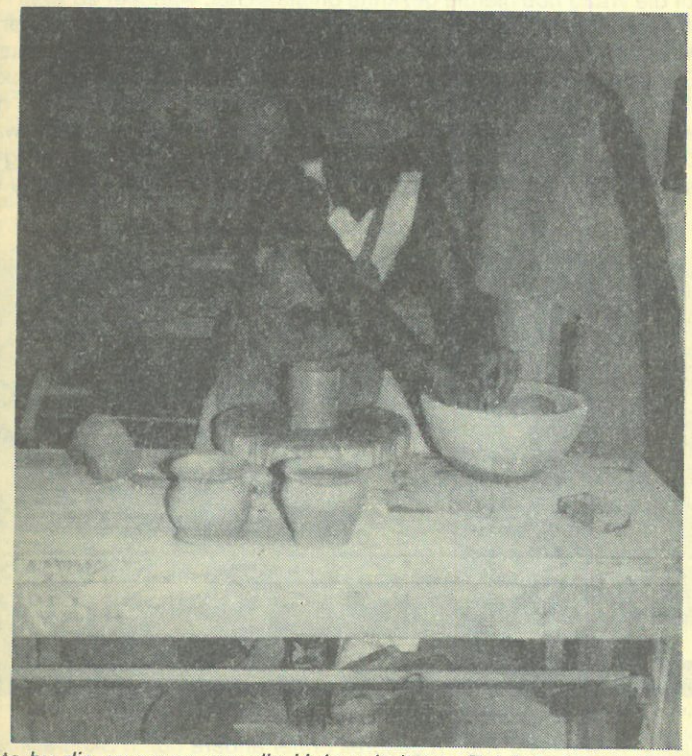

Hierdie foto by die museum van die Universiteit van Tel Aviv beeld die mens en sy werk in Bybelse tyd uit. By hierdie museum word die ou vakke wat in Bybelse tyd bedryf is nog prakties beoefen. Op die foto is iemand besig om 'n kleipot te maak soos in Bybelse tyd. Die pottebakker word veral in die Ou Testament dikwels as voorbeeld gebruik om 'n Bybelse waarheid uit te druk.

Mense wat glo dat hulle deur die bestudering van die Bybel God se wil sal leer ken, gee nogtans meermale totaal verskillende antwoorde op die vrae wat in die tweede paragraaf van hierdie artikel genoem is.

Hierdie verskynsel is onder andere 'n uitvloeisel daarvan dat daar in die Bybelwetenskappe baie veranderinge plaasgevind het. Ou gevestigde uitlegmetodes is skerp bevraagteken en deur baie selfs geheel en al verwerp.

Ander geleerdes wil sekere van die vroeëre aanvaarde metodes behou, maar ander en nuwer metodes ook gebruik om die vrae waarop die ouer metodes nie kon antwoord nie, te probeer beantwoord. Uit die aard van die saak is menige antwoord op eksegetiese vrae nou anders as vroeër. Dit alles lei daartoe dat 'n uitlegger van die kanonieke geskrifte se beskouing oor hierdie geskrifte *in sekere opsigte* ook 'n verandering ondergaan.

Sonder om daaraan te twyfel dat hierdie geskrifte danksy God se sorg vir ons saligheid tot stand gekom het, kan die Christen-gelowige Skrifuitlegger se standpunt verander oor die vraag *hoe* hierdie geskrifte ontstaan het, *wanneer* en *waar?* Ook oor die vraag wat die aard van hulle gesag is en hoe daardie gesag funksioneer.

Dit is noodsaaklik dat die kerk van sy predikante kan verwag dat hulle sal glo dat die Bybel Godgewe gesag oor hulle het en dat hulle dit ook so aan die opkomende geslag sal leer. So nie, is chaos en sektevorming ons voorland. Wat die fyner besonderhede betref en vir die antwoorde op die talle vrae soos die wat reeds genoem is, sal die kerk nie te voorskriftelik kan wees nie. Die worsteling met die Bybelteks self sal maar moet help om daardie antwoorde in elke situasie te verskaf.

Die tussenkerklike Kommissie 1977 tot 1979
Die huidige Kommissie voer 'n gesprek onder andere oor 'n Skrifbeskouing
Voor v.l.n.r.: *dr F E O B Geldenhuys, wyle dr J D Vorster, prof dr F J v Zyl (voorsitter), prof dr P J Coetzee, prof dr G P L vd Linde*
Agter v.l.n.r.: *wyle prof dr J I de Wet, dr J H Koekemoer, wyle dr K S v Wyk de Vries, ds J E Potgieter, prof dr B J Engelbrecht, ds C L vd Berg, prof dr J J vd Walt, wyle ds D P M Beukes, ds P M Smith (skriba)*

Wie wil weet wat die Skrifbeskouing van die Nederduitsch Hervormde Kerk van Afrika is, moet eerstens na die belydenisskrifte gaan kyk. Hier dink ons veral aan die Nederlandse Geloofsbelydenis artikels 2–7. Ons haal hier slegs enkele reëls aan:

"Ons aanvaar al hierdie boeke, en hulle alleen, as heilig en kanoniek om ons geloof daarna te rig, daarop te grond en daarmee te bevestig.

Ons glo ook sonder twyfel alles wat daarin vervat is, nie soseer omdat die kerk hulle aanvaar en as sodanig beskou nie, maar besonderlik omdat die Heilige Gees in ons hart getuig dat hulle van God is ....

Ons glo dat hierdie heilige Skrif die wil van God volkome bevat en dat alles wat die mens moet glo tot saligheid, genoegsaam daarin geleer word."

Soos wat die kanonieke geskrifte met alle beskikbare hulpmiddele bestudeer moet word om hulle reg te kan verstaan, moet dit ook met hierdie eeue-oue belydenisskrifte gedoen word. Wie hulle sommer op gesigswaarde gaan lees en reglynig toepas op hedendaagse situasies kan dalk die kat aan die stert beetkry.

Die rapporte, studiestukke en notules van die Tussenkerklike Kommissie bevat baie belangrike inligting oor die Skrifbeskouing van teoloë van die Afrikaanse susterkerke wat almal dieselfde belydenisskrifte het, maar die belydenisskrifte nie in alle opsigte eenders interpreteer nie.

In 'n konsep-verslag van 'n onder-komitee oor Skrifbeskouing, word onder andere die volgende gesê: "Dit gaan in die Skrif breedweg om die openbaring van God in sy handelinge met die mens. Die brandpunt hiervan is ongetwyfeld sy handelinge in Jesus Christus .... Die dinamiese besigwees van God met die mense kan nie in een enkele skema vasgevang word nie. Dit is egter duidelik dat nie alle Bybelgedeeltes ewe naby aan die sentrum van die Bybel staan nie .... Hierdie geprofileerdheid van Bybelse uitsprake moet steeds in gedagte gehou word. Periferiese gedeeltes moet steeds in die lig van en in hul betrokkenheid op die sentrum gehanteer word."

In 'n memo van die Nederduitse Gereformeerde verteenwoordigers word onder andere gesê: "Die Bybel is die skriftelike neerslag van 'n interpersoonlike kommunikasiegebeure tussen God en mens. Daarom besit die Bybel eerstens 'n dialogiese relasionele karakter: God tree in kommunikasie met die mens en die mens antwoord op God se spreke .... Hierdie dialogiese karakter van God se spreke kom nog tot vandag toe daarin tot uitdrukking dat God steeds die mens oproep om in geloof en gehoorsaamheid op sy gesagvolle spreke te antwoord."

Die meganiese inspirasieleer word in dieselfde memo verwerp en gekies vir "die organiese Skrifinspirasie waarvolgens God volledig handelend en selfopenbarend is, maar tegelyk mense volledig in hulle menswees en historiese bepaaldheid in hierdie openbaringsproses opneem (bladsy 5).

Die verteenwoordigers van die Nederduitsch Hervormde Kerk van Afrika in die sub-komitee het met bogenoemde uitsprake saamgestem, met dien verstande dat dit nie 'n voortgaande openbaring impliseer nie.

Dit is duidelik dat daar oor die besonderhede van 'n Skrifbeskouing nog nie klaar gepraat is in die tussenkerklike gesprek van die Afrikaanse susterkerke nie. Trouens, hoewel ons almal die Bybel as kanon aanvaar, is 'n groot deel van die verskille by die Tussenkerklike Kommissie juis te wyte aan verskille ten opsigte van Skrifbeskouing en Skrifhantering.

Die Bybel in Afrikaans

deur prof J P Oberholzer

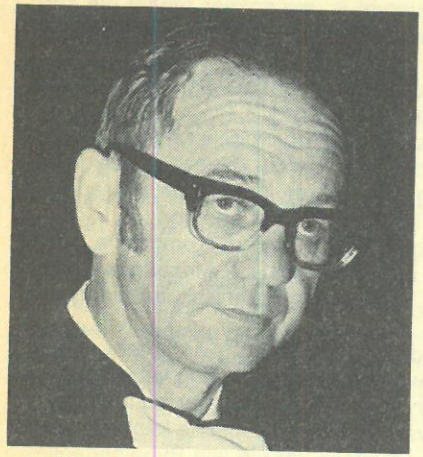

Die pad van die Bybel in Afrikaans begin in die skemer van die Afrikaanse taal. Iewers in die geskiedenis, miskien in die omgewing van die oorgang tussen die agtiende en die negentiende eeu, was Afrikaans al 'n taal. Hy is gepraat maar nie geskryf en gelees nie. Die kinders wat eerbiedig by huisgodsdiens moes sit en luister hoe pa uit die Bybel lees, het 'n taal gehoor wat nie heeltemal vreemd was nie en ook nie heeltemal bekend nie. Dit was anders genoeg om aan die huisgodsdiens 'n bowêreldse skyn te gee – 'n hoë taal vir hoë sake. Dikwels het die voorlesing hortend geskied terwyl pa met inspanning geprobeer het om sy halfgeletterdheid en sy eie vreemdheid vir die Hollandse taal van die sewentiende eeu te oorkom. Hoe ook al, die Bybel is gelees en is met agting gehanteer. Vir seker die meeste Boeregesinne was die Bybel bowendien dikwels die enigste boek tot hulle beskikking. Wat daar soms bygekom het, was stigtelike leesstof in dieselfde Bybelse taal. In die nog minder geletterde kleurlingbevolking het die Bybel in Hollands 'n ernstige beletsel gevorm, en die Hollandse preke net so.

Soos so dikwels in ons geskiedenis, was dit 'n nie-Afrikaner wat die situasie reg opgesom en tot handeling oorgegaan het. 'n Hollandse onderwyser in Paarl, Arnoldus Pannevis, wat toe slegs ses jaar in die land was, begin in 1872 pleit vir 'n Afrikaanse vertaling van die Bybel. Sy brief in *De Zuid-Afrikaan* lok sterk teenstand uit. Die argument is dat Afrikaans as taal nie bevoeg is om die verhewe Bybelse boodskap oor te dra nie. Pannevis hou egter vol, en kry steun van ander. Sy bemoeienis loop uit op die stigting van die Genootskap van Regte Afrikaners (GRA), wat hom beywer om Afrikaans as skryftaal te vestig. Die GRA het tien jaar na sy ontstaan besluit om met die werk van Bybelvertaling te begin en het ds S J du Toit, wat 'n leerling van Pannevis was, benoem om die vertaalwerk te doen.

Du Toit was op dié stadium nog in Transvaal, waar hy Superintendent van Onderwys was in die jare 1882–1888. In dieselfde jaar dat hy hom weer in Paarl vestig, 1889, verskyn sy eerste vertalingsproewe onder die titel: *Di Bybel in Afrikaans. Dri Proewe: 1. Letterlike vertaling van Gen. 1 tot 3; 2. Bewerking in historise samehang van 2 Sam. 5 en 6 en 1 Kron. 11 tot 16; 3. Vergelykende vertaling van Luk. 11:2–4 in Oud-Hollands, Fries en Afrikaans.* In Paarl het hy die steun geniet van 'n aantal medewerkers wat sy werk gekontroleer het, en mettertyd het vertalings van vier boeke die lig gesien: Genesis (1893), Matteus (1895), Openbaring (1898) en Psalms (1907). Daarnaas publiseer hy ook nog in artikelreekse Hooglied (1905), Handelinge (1908), en Markus (1908).

W Kempen maak in 'n artikel, *S J du Toit se Bybelvertaling,* in Die Huisgenoot, 20 Oktober 1933, die slotopmerking: "Ek vertrou dat wie die karigheid betreur het waarmee ds S J du Toit begin swoeg het, nou sal erkentlik wees teenoor 'n man wat in stilte *gewerk* het." Met die "karigheid" bedoel Kempen veral die gebrek aan taalmiddele. Geskrewe Afrikaans was in sy babaskoene. Die "volheid" verwys na wat Du Toit vermag het, veral dan in sy *Di Psalme.* Ten spyte van Kempen se positiewe beoordeling, het Du Toit se vertaling tot hede selde die voorreg van 'n onbevooroordeelde evaluasie geniet, net so min as wat dit tydens sy lewe die geval was. Skrywer hiervan het in 'n noukeurige vergelyking van Du Toit se Psalmvertaling met almal wat sindsdien verskyn het, tot die oortuiging gekom dat Du Toit neigings tot dinamiese weergawe toon wat eers nou weer in vertaaltegniek te voorskyn kom, en dat sy ernstige pogings om by die "volkstaal" uit te kom, dikwels 'n onmiddellikheid gebring het wat betekenis onontwykbaar op die voorgrond gestoot het. Hy het minder konkordant vertaal as 'n volgende geslag van vertalers en het die konteks soms ten volle laat meespreek. Iets hiervan word duidelik wanneer ons verskillende weergawes van Psalm 139:5–13 langs mekaar plaas. Die weergawe van Du Toit is hier doelbewus oorgesit in die spelling van ons eie tyd, juis om 'n onbevooroordeelde vergelyking te kry.

Du Toit 1907

[5]Want U het my rondom-om omsingel,
en u hand het my vasgelê.
[6]Kennis, vir my te wonderlik!
Dis hoog, ek kan daar nie by nie.

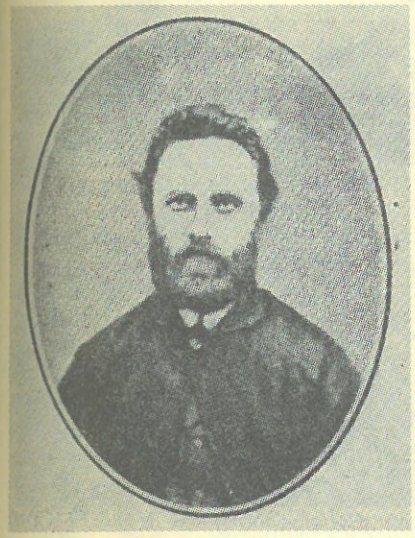

Dr Arnoldus Pannevis

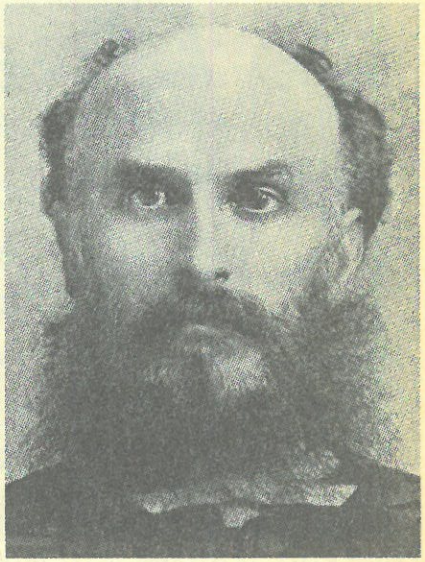

Ds S J du Toit

[7]Waarnatoe sou ek gaan voor u Gees?
Of waarheen sou ek vlug uit u gesig uit?
[8]As ek na die hemel sou opklim, U is daar!
En as ek die doderyk my bed maak, U is daar!
[9]Neem ek die vlerke van die daeraad,
en woon aan die verste seekuste,
[10]ook daar sou u hand my lei,
en u regterhand sou my vashou.
[11]As ek sou sê: "Die duisternis sal my toemaak,
en die lig rondom my nag word",
[12]selfs die duisternis bedek my voor U nie;
selfs die nag is lig rondom my;
donker en lig is vir U net eenders.
[13]Want U was dit wat my binneste gevorm het;
U het my aanmekaar gewewe in my moeder se buik.

Eindvertalers Die Bybel in Afrikaans 1933

Agter v.l.n.r.: *dr B B Keet, ds H P M Steyn (sekr. Bybelgenootskap), dr H C M Fourie*
Voor v.l.n.r.: *drr J D du Toit, J D Kestell, E E van Rooyen*

As ons nou die 1933-vertaling (of ook die 1953-hersiening) langs Du Toit se vertaling plaas, is daar opvallende verskille. Teenoor "rondom-om omsingel" het 1933: "U sluit my in van agter en van voor", wat 'n letterlike weergawe uit die Hebreeus is, maar nie dieselfde betekeniskrag as Du Toit se weergawe het nie. Net so is "vlerke" en "verste seekuste" sprekender weergawes as 1933 se "vleuels" en "uiteinde van die see", en "binneste" in vers 13 duideliker (en korrekter) as "niere" in die 1933-vertaling. Die 1933-vertaling sluit by S J du Toit verby nouer aan by die Statevertaling en doen dit ten koste van gesproke Afrikaans.

Nietemin, S J du Toit se vertalings het nie inslag gevind nie. Die fonetiese spelwyse wat hy en die GRA wou vestig, het by die eerste oogopslag al weerstand gewek, en, belangriker, Afrikaans was nog nie aanvaar as 'n bevoegde Bybeltaal nie.

Op Du Toit se pogings volg dan 'n tweede fase, 'n poging tot kompromie. Wie hierdie poging wil verstaan, moet 'n eksemplaar van *Die Vier Evangelië en Die Psalme* oopslaan, wat in 1922 gepubliseer is. Dit was 'n "amptelike" poging, op koste van die Britse en Buitelandse Bybelgenootskap en met medewerkers benoem deur die drie Afrikaanse Kerke. Die opdrag was om die Hollandse Statevertaling te verafrikaans en om so na as moontlik aan die Statevertaling te bly. Die resultate word meteen duidelik as ons weer na die vertaling van Psalm 139:5–13 kyk:

1922

[5]U sluit my in van agter en van voor,
en U lê U hand op my.
[6]Die kennis is my te wonderbaar;
dit is hoog, ek kan daar nie by nie.
[7]Waar sou ek heengaan voor U Gees,
en waar sou ek heenvlug voor U aangesig?
[8]As ek opvaar na die hemel, U is daar;
of maak ek my bed in die hel, siet, U is daar.
[9]Neem ek vleuels van die dageraad,
woon ek aan die uiterste van die see,
[10]ook dáár sou U hand my lei,
en U regterhand sou my vashou.
[11]As ek sou sê: Die duisternis sal my tog bedek;
dan is die nag 'n lig om my.
[12]Ook verduister die duisternis nie voor U nie;
maar die nag gee lig soos die dag;
die duisternis is soos die lig.
[13]Want U besit my niere;
U het my in my moeder se skoot bedek.

As ons die Statevertaling langsaan plaas, is die letterlike weergawe meteens duidelik.

Statevertaling

[5]Gij bezet mij van achteren en van voren,
en Gij zet uwe hand op mij.
[6]De kennis is mij te wonderbaar,
zij is hoog, ik kan daar niet bij.
[7]Waar zoude ik henengaan voor uwen Geest,
en waar zoude ik henenvlieden voor uw aangezicht?

[8]Zoo ik opvoer ten hemel, Gij zijt dáár;
of bedde ik mij in de hel, zie, Gij zijt dáár;
[9]nam ek vleugelen des dageraads,
woonde ik aan het uiterste der zee,
[10]ook dáár zoude uwe hand mij geleiden,
en uwe rechterhand zoude mij houden.
[11]Indien ik zeide: De duisternis zal mij immers bedekken,
dan is de nacht een licht om mij.
[12]Ook verduistert de duisternis voor U niet,
maar de nacht licht als de dag,
de duisternis is als het licht.
[13]Want Gij bezit mijne nieren,
Gij hebt mij in mijn moeders buik bedekt.

Die Bybelvertalers en die Vertalingskomitee, Bloemfontein, 23 Augustus 1933

Voor v.l.n.r.: *Prof dr J D du Toit (Totius), prof dr B B Keet, prof dr J D Kestell, prof dr E E van Rooyen en dr H C M Fourie*
Middel v.l.n.r.: *Ds G du Plessis, ds H J Pienaar, ds J J Kühn, prof J A du Plessis, ds D Postma, ds J H Eybers, ds J G M Dreyer en ds C W M du Toit, L V*
Agter v.l.n.r.: *Ds W J Naudé, dr J H Greyvenstein, ds J P H Steyn, mnr H J Otto, ds A S E Yssel en H P M Steyn*

Afgesien van die letterlike weergawe van die Nederlands, het die 1922-vertaling bowendien 'n reeks uitdrukkings gehandhaaf wat nie Afrikaans was nie, soos "siet" in vers 8, en elders "Soon des mensen, Hem, veel, wyngaard, vrind, swyne, regvaardig, Fariseë ensovoorts. Die sinsbou was dikwels opvallend onafrikaans, byvoorbeeld Markus 2:10: "Ek sê u: Staan op en neem u bedjie op en gaan heen na u huis", of Lukas 1:57: "En die tyd van Elisabet word vervul, dat sy sou baar, en sy baar 'n soon", of Lukas 10:22: "Alle dinge is My van My Vader oorgegee; en niemand weet wie die Soon is, as die Vader; en wie die Vader is as die Soon, en aan wie die Soon dit sal wil openbaar." Geen wonder dat niemand met dié poging gelukkig was nie. As Afrikaans tot onlangs nie as geskik beskou is om die Bybelboodskap te dra nie, stompstert-Hollands (dr H C M Fourie se term) ook nie!

Daar moes dus weer begin word, en wel voor, by die grondtale soos dit hoort. Dr H C M Fourie het geweier om by die verafrikaansing van die Statevertaling betrokke te wees, en dit was op sy aandrang dat die Kommissie van die Algemene Kerkvergadering in 1922 by die ander kerke aangedring het op 'n vertaling uit die oorspronklike. Met dié werk is teen ongeveer 1924 op dreef gekom. Die vyf vertalers, proff J D du Toit, E E van Rooyen, B B Keet, en drr J D Kestell en H C M Fourie het hard en vinnig

Die Blye Boodskap 1975
Ds G E van der Merwe, hoofsekretaris van die Bybelgenootskap, ontvang die finale manuskripte van die nuwe vertaling in teenwoordigheid van die eindredaksie.
Voor v.l.n.r.: *Proff J P Oberholzer, A H van Zyl en E P Groenewald*
Agter v.l.n.r.: *Prof T van der Walt, ds G E van der Merwe en prof W Kempen*

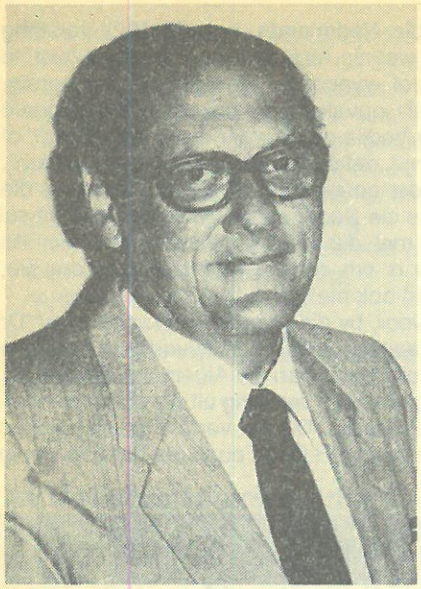

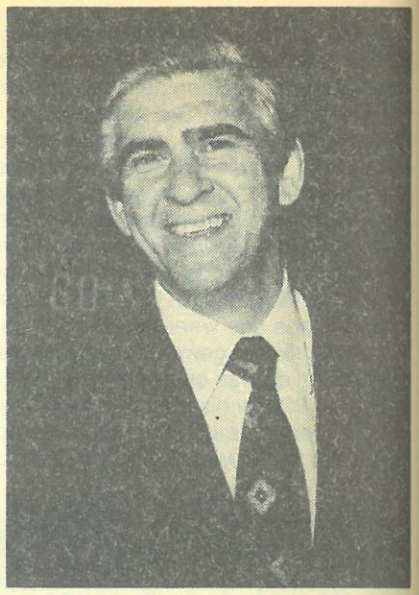

Benewens prof Oberholzer en ander medewerkhers het prof W C v Wyk (Ou Testament) en prof G M M Pelser (Nuwe Testament) van Hervormde kant 'n groot aandeel in die huidige Bybelvertaling gehad.

gewerk, want teen 1928 was die vertaling reeds afgehandel en kon die kontrole en hersiening begin. *Die Vier Evangelies en Die Psalms* het in 1929 verskyn en is goed ontvang. In 1933 verskyn die volledige Bybel, die eerste volledige vertaling in Afrikaans. Danksy die arbeid van die vier taaladviseurs, proff D F Malherbe, T H le Roux, J J Smith en S P E Boshoff, was taal en spelling goed versorg. Getrou aan die vertalingstegniek van sy tyd, was die 1933-vertaling 'n woordelikse oorsetting uit die oorspronklike tale in Afrikaans, wat meegebring het dat die taalstruktuur dikwels nie Afrikaans was nie maar dié van die oorspronklike tale. Die opdrag aan die vertalers, naamlik om so naby as moontlik aan die Statevertaling te hou, het verder daartoe bygedra dat die keuse dikwels geval het na die kant toe van die "meer verhewe" taalvlak, en dat beeldende taal ook daar behou is waar die betekenis in gevaar gekom het. Psalm 139:5–13 is weer 'n voorbeeld:

1933

[5]U sluit my in van agter en van voor,
en U lê u hand op my.
[6]Om dit te begryp, is te wonderlik vir my,
te hoog: ek kan daar nie by nie.
[7]Waar sou ek heengaan vir u Gees
en waarheen vlug vir u aangesig?

[8]Klim ek op na die hemel, U is daar;
en maak ek die doderyk my bed, kyk, U is daar!
[9]Neem ek die vleuels van die dageraad,
gaan ek by die uiteinde van die see woon,
[10]ook daar sou u hand my lei
en u regterhand my vashou.
[11]En as ek sê: Mag tog net die duisternis my oorval
en die lig nag wees tot my beskutting,
[12]dan is selfs die duisternis vir U nie donker nie,
en die nag gee lig soos die dag,
die duisternis is soos die lig.
[13]Want U het my niere gevorm,
my in my moeder se skoot geweef.

Eindvertalers van die Bybel in Afrikaans 1983
***Voor v.l.n.r.:** proff W Kempen, E P Groenewald (voorsitter), P A Verhoef*
***Agter v.l.n.r.:** proff J P Oberholzer (ondervoorsitter), A H van Zyl (sekretaris) en J L Helberg*

Die ooreenkoms met die Statevertaling is onmiskenbaar, vergelyk byvoorbeeld vers 7, 9, 10. Die uitdrukking "vleuels van die daeraad" klink mooi maar is ondeursigtelik. Die uitdrukking "U lê u hand op my" beteken in Afrikaans nie wat in die Hebreeus bedoel word nie. "Oorval" het meesal 'n ongunstige betekenis, iets wat in vers 11 nie pas nie, en "niere" is in Afrikaans net wat dit sê: niere, nie wat in Hebreeus bedoel word nie, naamlik daardie deel van my persoon wat setel is van my gewete, my aanvoeling van en regte oordeel oor sake. Hier het S J du Toit reeds beter vertaal, en die 1933-vertaling kon hom gerus gevolg het.

Nietemin, die 1933-vertaling was in sy tyd 'n uitstaande vertaling wat dikwels as model kon dien vir die latere Nederlandse vertaling, en die 1933-vertaling het sy ryke bydrae gemaak tot die lewe en werk van die kerk in ons land. Letterkundig is sekere gedeeltes steeds hoog gewaardeer.

Die Hersiene Vertaling van 1953 was hoofsaaklik die werk van proff J D du Toit en B B Keet. Die ander vertalers was toe reeds oorlede. Afgesien van spelling-aanpassing vanaf disiepel na dissipel, twede na tweede, ensovoorts, is daar ook heelwat wysigings aangebring. In Psalm 139:6 is "wonderlik" verander na "wonderbaar" in ooreenstemming met die Statevertaling, en die "vir"'s in vers 7 is vervang met "van": "Waar sou ek heengaan van u Gees en waarheen vlug van u aangesig?" Of dit gebeur het om 'n anti-"vir" standpunt tevrede te stel of uit ander oorwegings, weet ons nie. Wat ons wel weet, is dat dit geen verbetering was nie. Daar kan meer voorbeelde aangehaal word om aan te toon dat die hersieners dikwels verder wegbeweeg het van die oorspronklike betekenis. Maar dit geld gelukkig nie vir alle wysigings nie. Om met 'n enkele voorbeeld te volstaan: In Psalm 104:11 het die 1933-vertaling die Hebreeuse idioom woordeliks behou en vertaal: "die wilde-esels breek hulle dors." Die 1953-vertaling het dit gelukkig reggestel en vertaal: "die wilde-esels les hulle dors."

Teen die tyd dat u hier lees, sal die nuwe Afrikaanse vertaling dalk reeds verskyn het of sal dit binnekort verskyn. Hier is 'n nuwe vertaaltegniek gevolg, naamlik om nie woorde te vertaal nie maar betekenis. Dit het groter eise aan die vertalers gestel as wat voorheen die geval was, en het meegebring dat veral in digterlike gedeeltes daar soms afgesien moes word van beeldende taal. Die verdienste of onverdienste van hierdie vertaling sal met verloop van tyd blyk en kan beter bespreek word deur iemand wat nie self nóú betrokke was by die vertaling nie. Die leser sal 'n beeld kry van die aard van hierdie vertaling as hy ook hier Psalm 139:5–13 vergelyk met die weergawes wat bo aangehaal is. Wat die vertalers betref, hulle sal dankbaar bly vir die voorreg om deel te gehad het aan die werk en sal juig as die nuwe vertaling gelees en gebruik word.

Bybelverspreiding

deur ds J P Labuschagne
(Sekretaris in Hervormde kerkverband 1980 . . .)

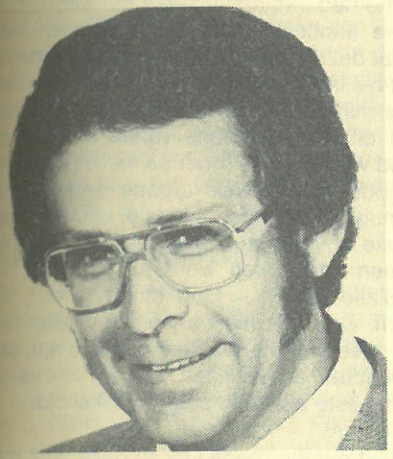

Bybelverspreiding is nie bloot die taak om 'n Bybel van een hand te gee aan 'n ander wagtende hand nie. Dis veel meer as dit!

Immers, waar kom daardie Bybel vandaan wat gegee word?!

Uiteindelik behels Bybelverspreiding basies veral die volgende ses dinge:

(i) Waar kom die Bybel vandaan – van God gegewe

Van die vroegste tye af soek die mens – in die besef van sy eie beperkte vermoë wat hom in sy worsteling om 'n sinvolle lewe en toekoms noodwendig afhanklik maak van 'n Hoër Mag – na sy Skepper, na God. Die geleerdheid wat gaandeweg ontstaan, was

Wyle ds A Ras, eerste sekretaris in Hervormde Kerkverband 1963–1973

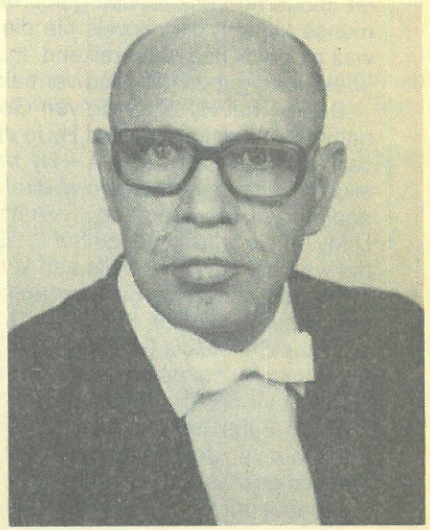

Wyle ds C J Schalkwyk, tweede sekretaris in Hervormde Kerkverband 1974–1980

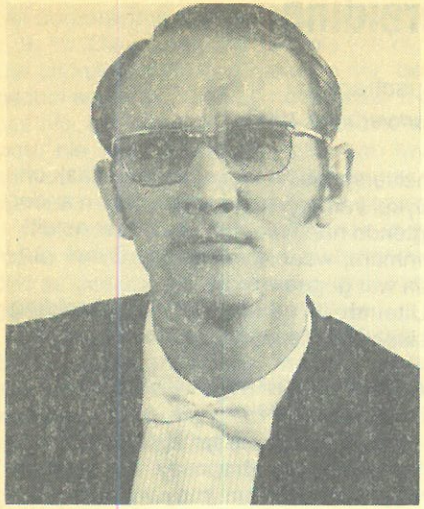

Ds W H Steyn, sekretaris in Hervormde Kerkverband 1983 ...

dikwels optimisties in hierdie soeke, en baie maal het die mens gereken dat hy alles nou verstaan, die diepste geheime van lewe nou ken, God gevind het. Later val alles weer plat. Die moderne geleerdheid het nou al so ver gevorder dat gesiene hedendaagse geleerdes wat hierdie sake aanbetref baie skepties is en verklaar dat die mens uit homself net eenvoudig nie in staat is om lewe te deurgrond en nog minder God te ken. Hierdie mense sê dat dit wat die mens vanuit homself as God wil ken, niks meer as mensgemaakte afgode nie, dikwels afgode geprojekteer vanuit die beleefde situasie, dikwels frustrasie of verlange. Hulle sê: Van God kan alleen iets geken word as God self die inisiatief neem – God moet na ons toe kom. Ons kan nie na Hom toe gaan nie. Hy moet na ons toe kom en Hom aan ons openbaar en verklaar. Anders is ons op ons beste alleen in staat tot niksheid.

Tog het die Here Jesus bykans 2000 jaar gelede reeds juis dit gesê – dit wat die moderne 20ste-eeuse geleerdes nou sê. Op een of ander wyse neem ons mense klaarblyklik dikwels nie die Bybel ernstig genoeg op nie, of ons begrip was moontlik nog ontoereikend. In Johannes 17:25 het die Here Jesus in sy hoë priesterlike gebed van God vermeld: "... die wêreld ken U nie ...."

Daarby het Hy egter dit van God gesê (en die gesag van hierdie woorde lê natuurlik bevestig in dit wat Hy in die wêreld voor almal se oë prakties bewys het van alles wat Hy gesê het – Hy het nie bloot geteoretiseer nie; daarvan getuig elke wonderdaad en bowe-al die kruis): ... "maar Ek ken U ... Ek het u Naam aan hulle bekend gemaak ... Ek het u Naam bekend gemaak aan die mense wat U My uit die wêreld gegee het ... Ek het u woord aan hulle gegee ... U woord is die waarheid ... Laat hulle aan U toegewys wees deur die waarheid ... Soos U My na die wêreld toe gestuur het, het Ek hulle ook na die wêreld toe gestuur ..." (Johannes 17:25, 26, 6, 14, 17, 18).

Jesus Christus is God wat die inisiatief neem en in die gestalte van 'n mens na ons toe kom, menslik met ons kom kommunikeer sodat ons iets van God weet – God wat vir ons die sinsnoodsaaklike geword het, vir ons wat God so nodig het.

In die Bybel het ons deur mense-hande heen, geïnspireer deur die goddelike Gees wat van Jesus uitgegaan het, die beriggewing van wat destyds gebeur het, van wat gesê is, van alles wat op die Christus-evangelie betrekking het, van God se openbaring.

En met hierdie Woord, en sy Waarheid in Christus (Johannes 1:17; 14:6), word ons as gelowiges in die wêreld ingestuur. En mag die Gees van die Waarheid ons in hierdie waarheid altyd lei (Johannes 16:13), en mag die waarheid ons bevry van 'n deur-sonde-verlore-wêreld (Johannes 8:32).

Om uiteindelik die Bybel as boek in ons hande te hê, is uit die inisiatief van die kerk gebore: die Bybelgenootskap. In diens van die kerk is die Bybelgenootskap verantwoordelik vir die vertaling, produsering en voorsiening van die Bybel.

(ii) Die vasstelling van die oorspronklike teks van die Bybel

Deur die Wêreldbond van Bybelgenootskappe kom alle Bybelgenootskappe saam om die beste geleerdes oor die wêreld te vind om teksnavorsing te doen en die oorspronklike teks van die Bybel (die Hebreeuse teks van die Ou Testament en die Griekse teks van die Nuwe Testament) in geloof en in die grootste-moontlike menslike wetenskapsvernuf vas te stel. Hierdie navorsing is 'n voortgaande navorsing wat geweldig duur is en waartoe al die Bybelgenootskappe, en gevolglik al die kerke wat hulle verteenwoordig, finansieel bydraes maak. Saam met teksnavorsing gaan verskillende relevante navorsingsprojekte van die taal van die Bybel en van vandag, waarvoor Bybelgenootskappe eweneens begroot.

(iii) Vertaling van die Bybel

Na die vasstelling van die oorspronklike teks volg die voortdurende taak van Bybelgenootskappe om in samewerking met mekaar, in die uitruil van kennis ensovoorts, die Bybel te vertaal in alle tale van die wêreld. Die volledige Bybel is tans reeds in 279 tale vertaal, die Nuwe Testament is in 'n bykomende 551 tale, en individuele Bybelboeke in 'n verdere 933 tale vertaal. Daar is egter meer as 3500 tale in die wêreld. Elke nasionale Bybelgenootskap is verantwoordelik vir die inheemse tale van sy streek – en die resultaat word oor en weer met alle Bybelgenootskappe gedeel, uiteindelik so met alle kerke gedeel.

(iv) Bybelproduksie

Op vertaling volg die produksie van die Bybel in duursame en bruikbare formaat. Die formaat mag wissel van wat 'n gewone volwassene nodig het, tot wat 'n

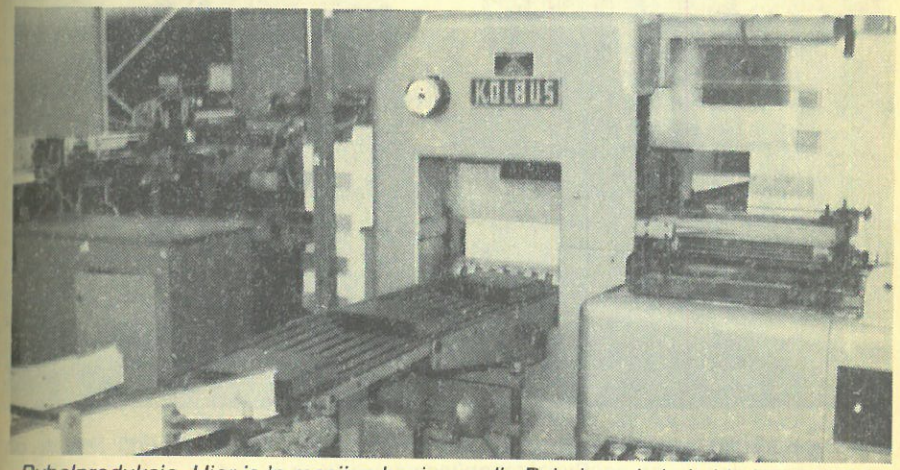

Bybelproduksie. Hier is 'n masjien besig om die Bybel van 'n buiteblad te voorsien

swaksiende bejaarde benodig, en wat 'n swaklesende kleuter nodig het. Die formaat hou rekening met die situasie – byvoorbeeld van evangelisasie, sending, selfs die gevegsfront in tye van oorlog. Produksie moet Bybels lewer wat beantwoord aan die aanvraag en behoefte wat deur die kerk geskep word.

(v) Bybelvoorsiening

Na produksie voorsien die Bybelgenootskap, in diens en in oorleg met die kerk, Bybels aan elke mens wat behoefte het aan die Bybelse evangelie. Die Bybelgenootskap is in ons land die enigste plek vanwaar die Bybel bekom kan word. Die belangrikste voorsieningsmeganisme van die Bybelgenootskap is verseker die gemeente en sy ampsdraers en lidmate self, hulle wat deur hulle daaglikse roeping as Christen die Bybel van die Bybelgenootskap bekom en aan 'n ander oordra. Saam met die gemeente gaan ook die kerk se sending-struktuur as verspreidingskanaal van die Bybel. Vele ander verspreidingsmeganismes word egter ook deur die Bybelgenootskap in diens van die kerke aangewend vir die verspreiding van die Bybel, byvoorbeeld die gewone boekwinkel, kerklik en sekulêr, wat 'n enome diens lewer om die Bybel naby te bring aan elke mens wat graag 'n Bybel wil hê.

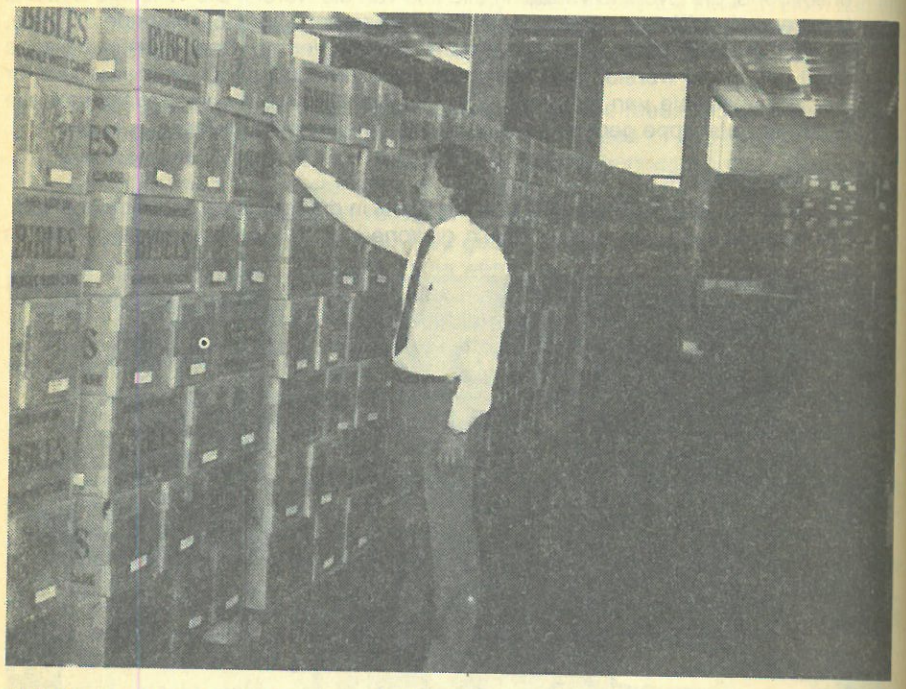

Bybelverspreiding op Kemptonpark teen 'n tempo van omtrent 1 000 Bybels en Bybelgedeeltes per werkdag

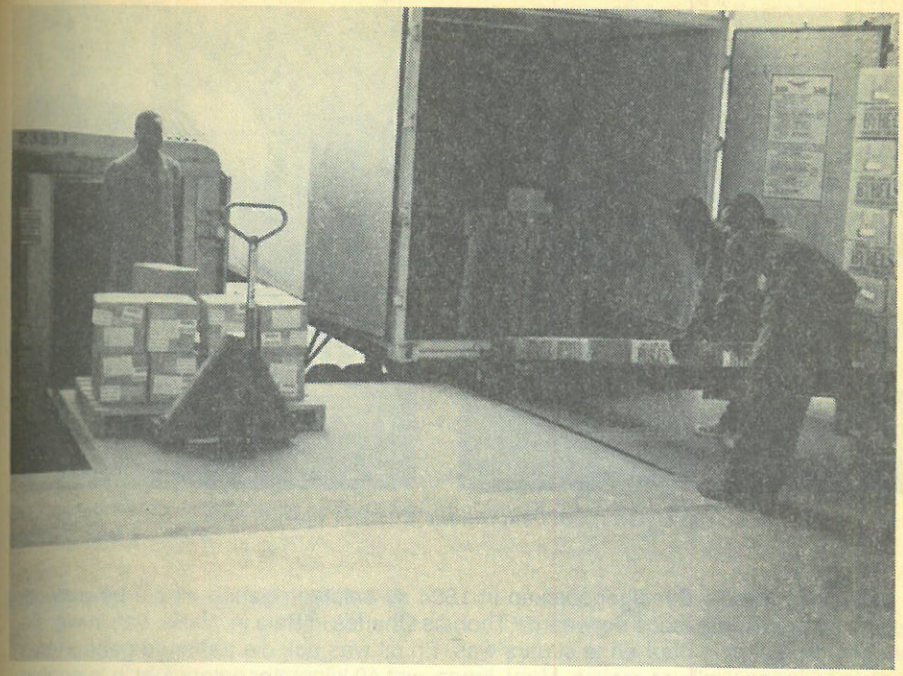

Massaverspreiding. In 1982 is 2,2 miljoen Bybels en gedeeltes in 100 tale in die RSA versprei

(vi) Subsidiëring

Marktendense leer ons soos volg: 90% van alle volledige Bybels wat versprei word, is gesubsidieer. Slegs 10% van alle volledige Bybels wat aangekoop word, is die luukse ongesubsidieerde Bybel. Marktendense leer ons gevolglik dat verweg die meeste mense die gesubsidieerde Bybel aankoop. Indien ons in diens van die kerk gevolglik soveel as moontlik Bybels wil probeer versprei sodat elke mens wat behoefte het aan die Bybel, dit kan bekom sonder dat prys hom verhinder, sal ons moet voortgaan om die Bybel toereikend te subsidieer. Subsidiëring veroorsaak egter dat produksie net sover kan gaan as wat die bydraes van kerke en ander donateurs dit toelaat. Daarby bly die aanvraag na die Bybel steeds baie hoër as die aanbod.

Die uitdaging van Bybelverspreiding aan groeiende getalle van die bevolking en die Christendom vra van elke Christen betrokkenheid. En dit vra ook ondersteuning van die werk wat die Bybelgenootskap in hierdie verband in diens van die kerk verrig.

Waar die Bybelgenootskap opereer as 'n vennootskap van kerke, diensorganisasie van die kerk, bly dit steeds vir die kerk van die grootste belang dat die werk van Bybelverspreiding alleen op hierdie wyse waardig, georden en verantwoordelik gedoen sal word vanuit die inisiatief van kerklike beheer.

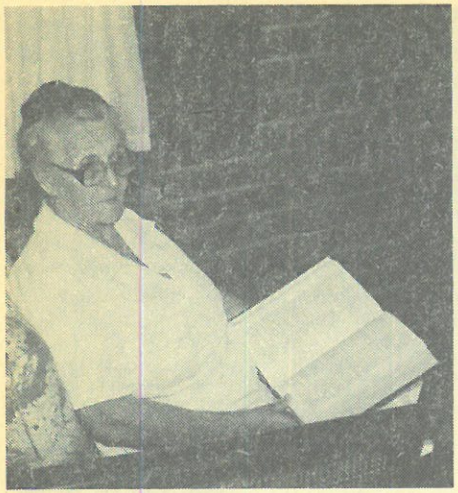

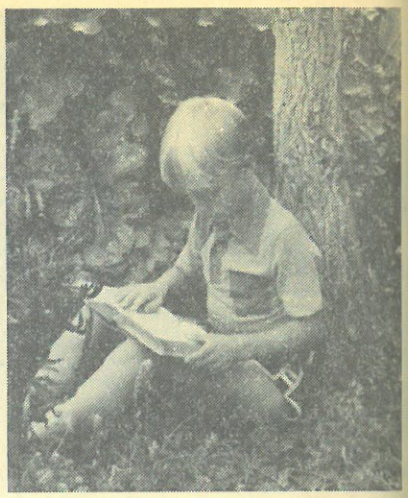

Die Bybel moet bekombaar wees vir oud en jonk

Histories het die Bybelgenootskap in 1804 sy ontstaan gehad uit die bewuswording van predikante, soos eerwaarde Thomas Charles in Bala in Wallis, van 'n wêreld waarin die Bybel te duur en te skaars was. En dit was ook die treffende gebeurtenis van 'n 16 jarige Walliese meisie, Mary Jones, wat 40 kilometer geloop het in 'n poging om 'n Bybel van haar dominee, eerwaarde Thomas Charles, te kan koop wat 'n groot indruk op hom gelaat het en bygedra het tot die ontstaan van die Bybelgenootskap. Gaandeweg sou die Bybelgenootskap sy werksaamhede wêreldwyd uitbrei. Reeds in 1820 word die Hulpvereniging van die Britse en Buitelandse Bybelgenootskap in Kaapstad gestig, en maak die Bybelgenootskap sy verskyning so in Suid-Afrika. In 1970 het hierdie hulpvereniging uitgegroei tot 'n volwaardige en selfstandige organisasie: Die Bybelgenootskap van Suid-Afrika. Wet nr 15 van 1970 wat op 3 Maart 1970 deur die Staatspresident onderteken word, verleen aan die Bybelgenootskap van Suid-Afrika statutêre erkenning van staatsweë.

As outonome nasional organisasie beteken die Bybelgenootskap van Suid-Afrika se betrokkenheid by die Wêreldbond van Bybelgenootskappe geen prysgawe van selfstandigheid maar 'n praktiese samewerking om so goed en verantwoordelik moontlik Bybelverspreiding wêreldwyd aan te pak. Die Bybelgenootskap se werk van *vertaling, produsering* en *beskikbaarstelling* van die Bybel doen hy wêreldwyd sonder enige godsdienstig-leerstellige kommentaar en sonder politieke motiewe. Die Bybelgenootskap meng nie in met die werk van die kerk of die orde van die samelewing nie.

Die Voortrekker Petrus van der Merwe

(4 Julie 1819–8 September 1895)

Van die Voortrekker Petrus van der Merwe bestaan daar geen foto nie. Die oorlewering wil dit hê dat die Voortrekkerleier Andries Hendrik Potgieter nooit van hom 'n foto wou laat neem nie omdat dit deur hom as 'n oortreding van die tweede gebod beskou is. Dit wil voorkom of Petrus van der Merwe hierdie sienswyse gedeel het.

Petrus was die oudste seun van Lukas Johannes van der Merwe en Maria Elizabeth Viljoen. Hulle het by die Potgieter-trek aangesluit en het, volgens Petrus se kinders en kleinkinders, aan die slag by Vegkop deelgeneem. 'n Onderwyser, mnr Herman Lemmer – reeds oorlede – het meegedeel dat Petrus ook aan die Slag van Bloedrivier deelgeneem het.

Daar kon nie vasgestel word op watter datum Petrus met sy eerste vrou, Sophia van Staden, getroud is nie, maar daar is wel vasgestel dat hul eerste seun Lukas Johannes van der Merwe in 1842 op Potchefstroom gedoop is.

Tydens die kerkvereniging (1882–1885) het Petrus by die Hervormde Kerk gebly, maar van sy seuns het lidmate van die Nederduitsch Hervormde of Gereformeerde Kerk geword. Sy seun Pieter Johannes het "Hervormd" gebly, en dis oor sy nasate wat ons hier wil skryf.

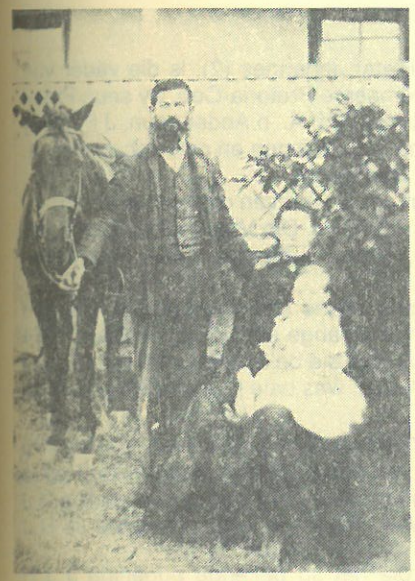

Oupa Louw en ouma Anna, oom Loutjie en Bron (1899 Rapportryer tussen generaals Beyers en de la Rey in Wes-Transvaal)

Oupa Louw en ouma Anna net voor die oorlog 1899

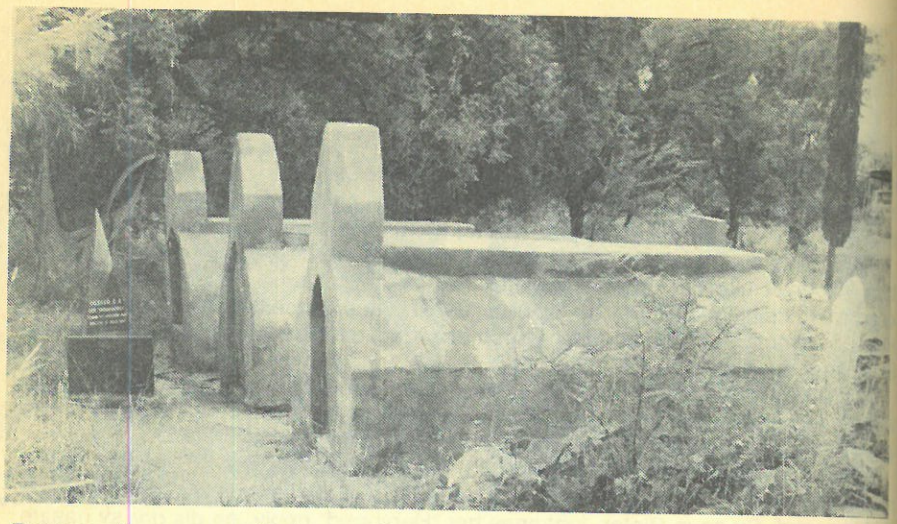

Reg voor die monumentjie is oupa Petrus vd Merwe se graf. As mens agter die grafte staan is die graf heel links ouma se graf en regs oom Petrus vd Merwe se graf

Pieter Johannes van der Merwe se seun, Pieter Johannes (2), is die vader van Pieter Johannes (3) wat ouderling was in die gemeente Pretoria-Oos. Sy seun Pieter Johannes is professor aan UP-Teologiese Fakulteit Afd. A. 'n Ander seun, J F (Koot) van der Merwe, was die baie bekende ouderling van Silverton en ook Naboomspruit. Sy jongste seun is ds F H vd Merwe, tans van Heidelberg.

Die tweede oudste seun is ouderling M F van der Merwe van die gemeente "Poort" en sy seun is ds P J van der Merwe van Louis Trichardt. Die Voortrekker Petrus van der Merwe, is in 1856 met sy tweede vrou, Hester Gertruida Alida Bronkhorst, getroud.

Uit hierdie huwelik is vyf kinders gebore; drie seuns en twee dogters. Die een seun, Petrus, gebore op 29 Maart 1874 is op twintigjarige leeftyd op 14 Maart 1894 oorlede. Die oudste seun uit die tweede huwelik was die bekende ouderling, L C van der Merwe, van Waterberg. Sy oudste seun, Petrus, was baie jare ouderling en oud-ouderling van die gemeente Koedoesrand.

Ook twee van sy jonger seuns en 'n hele aantal van sy kleinseuns het, en dien nog steeds in kerkrade in verskillende gemeentes van ons Kerk. Die Voortrekker Petrus van der Merwe se dogter, Johannes, is getroud met die baie bekende ouderling H J Geyser wie se seun, Petrus, ook ouderling was. Hy is die vader van wyle ds H J Geyser en prof A S Geyser.

Die ander dogter, Hester, is getroud met die net so bekende ouderling J J H Engelbrecht van Waterberg. Sy seun J J H Engelbrecht (2) was ouderling in die gemeente Naboomspruit, waar sy seun, Lood, nog ouderling is. Lood se ouer broer, J J H Engelbrecht (3), is die vader van ds J J H Engelbrecht (4), tans predikant van Meyerton-Suid.

Die jongste seun, L P van der Merwe, was baie jare ouderling in die gemeente Waterberg. Hy was getroud met Anna C H F van Staden. Al vyf sy seuns het in die kerkraad van verskillende gemeentes gedien, asook sy twee skoonseuns. Sy seun, Petrus, is nog ouderling in die gemeente Waterberg, waar sy vader en 'n hele aantal ooms van vaders-, soewel as moederskant, baie jare ouderlinge was. Die een skoonseun is ouderling J L Putter van die gemeente Oostelike Pietersburg.

Die tweede oudste seun van L P van der Merwe, M H J van der Merwe, is die vader van ds P J van der Merwe, tans diensplig kapelaan op Otjiwarongo.

Die Voortrekker Petrus van der Merwe het 'n veelbewoë lewe gehad. Hy het saam met Andries Hendrik Potgieter na Lydenburg getrek, waar hy op die plaas Potlood-spruit geboer het. Daarvandaan is hy na Tweefontein (Buiskop) en toe na Elandsbosch, die plaas waar hy en sy tweede vrou begrawe lê en waarop van sy kleinkinders vandag nog woon. Op sy grafsteen staan geskrywe dat hy 'n swaar lyding in SWA gehad het. Dit is egter onbekend wanneer hy daar was en wat hy daar gedoen het.

Ons is ons Skepper innig dankbaar dat Hy in sy groot barmhartigheid dit so beskik het dat sewe van die nasate van hierdie Voortrekker wat saam met baie ander, soveel deurgemaak het, toegelaat is tot die evangeliebediening in die Nederduitsch Hervormde Kerk van Afrika.

Wyle M H J van der Merwe.
(Oorlede nadat die artikel geskryf is)

Ds Jan Hendrik van Staden

Wyle ds Jan Hendrik van Staden is gebore op 31 Julie 1919 in die Waterberg-distrik, waar hy grootgeword het en skoolgegaan het totdat hy gematrikuleer het, waarna hy eers op die plaas geboer het en daarna besluit het om predikant te word. Na 'n suksesvolle studietydperk aan die Universiteit van Pretoria word hy op 5 Januarie 1948 as predikant georden en is sy eerste gemeente Zuurfontein (Kemptonpark)

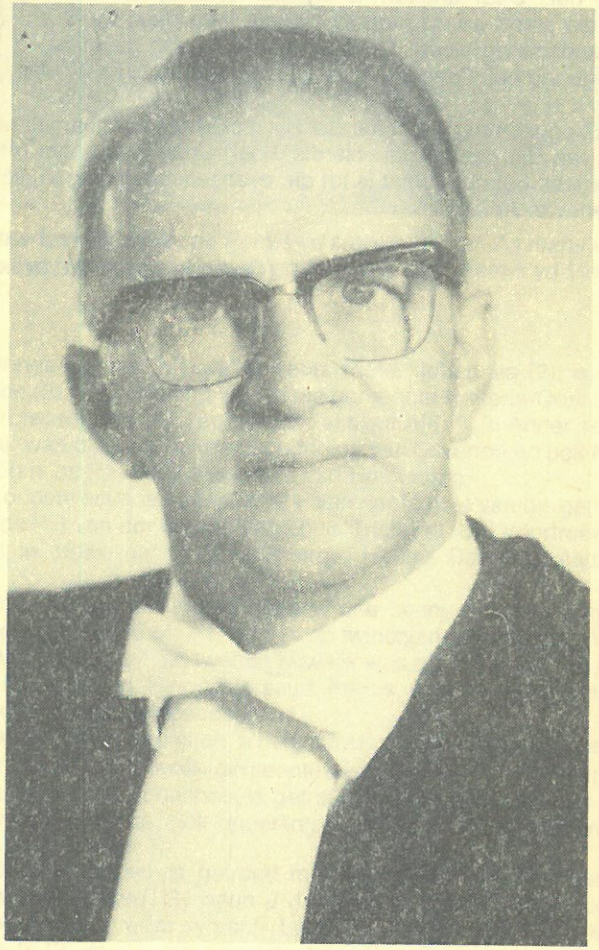

Wyle ds van Staden

waar hy ook getroud is met Ria Minnaar. Sy het haar kursus in Maatskaplike werk aan die Pretoriase Universiteit voltooi. Uit die huwelik is twee kinders gebore: Henk en Sanria. Onder sy entoesiastiese en bekwame leiding is daar 'n doelmatige kerk en 'n pastorie te Zuurfontein gebou.

Baie gou het geblyk dat hy 'n man van vaste oortuigings en beginsels was. Die Kerk se belange het hy altyd op die hart gedra en insonderheid, die van die gemeentes waar hy gearbei het. In 1955 verhuis hulle na die nuutgestigte gemeente Krugersdorp-Oos en in 1957 na Lichtenburg, waar hy vir byna ses en twintig jaar gewerk het, tot en met sy dood op 27 Junie 1983, op 63 jarige ouderdom.

Sy diens in die Kerk in die algemeen kan kortliks soos volg opgesom word: Hy was lid van die Weeshuisdireksie, die Sendingraad, die Ondersteuningsraad en voorsitter van die Ring van Zeerust. Hy het sy gewig in diens van die Kerk en gemeente ingegooi en met toewyding gedien.

Benewens sy kerklike betrokkenheid op genoemde vlakke, het hy ook sy gawes en talente nie weerhou van diens op die algemene vlak van volks- en skooldiens nie.

So was hy kapelaan van die Noordwestelike Kommando, gevangeneskapelaan, lid van die Hospitaalraad, Skoolraad en die Hoërskoolbeheerraad. Ook op hierdie terreine het hy sy plek vol gestaan en met waardige en intelligente optrede die Kerk gedien.

Sy liefde vir die grond en die boerdery het nooit afgeneem nie. Hy het 'n groot liefde vir mooi en goedgeteelde beeste gehad en tot aan die einde van sy lewe was dit – sy plaas en sy diere – sy vryetydsbesteding. Met liefde en sorg het hy na sy boerdery gekyk net soos op elke terrein wat hy as gelowige mens betree het.

Ds Van Staden was 'n diep gelowige mens wat besonder erns gemaak het met die prediking van die Woord en die bediening van die sakramente. Dit was vir hom 'n voorreg om die Woord en die gemeente in alle fasette te bedien. Toewyding het nooit ontbreek nie.

Hy was die soort mens was jy nie maklik vergeet het nadat jy hom ontmoet en met hom kennis gemaak het nie. Jy sal hom altyd onthou as 'n opregte en gewaardeerde vriend. Sy heengaan was 'n slag, nie net vir sy geliefde vrou, kinders and familie nie, maar ook vir sy kerkraad, gemeente en vriende. Ons sou hom so graag langer tussen ons wou hê! Die herinnering aan hom sal besielend bly vir elkeen wat hom van naby geken het. Ons dank die Allerhoogste vir hierdie man wat vir 35 jaar in diens van die Kerk en volk kon staan en kon werk.

Ons sê "sterkte" aan Ria en die kinders.

G J J Roos

Prof J I de Wet

Jacobus Ignatius de Wet is op 24 Januarie 1926 te Clocolan gebore en het in Wes-Transvaal groot geword. In 1950 is hy getroud met Anna Debora Muller en uit die huwelik is twee dogters gebore, Alet en Retha. Met sy heengaan op 27 April 1983 het hy ook vier kleinkinders, twee seuns en twee dogters gehad.

Prof De Wet het sy skoolopleiding hoofsaaklik aan die Hoër Volkskool Heidelberg ontvang maar matrikuleer aan die Lichtenburgse Hoërskool. Hierna studeer hy aan die Universiteit van Pretoria en behaal die BA graad in 1947, die BD in 1950 en in 1961 verwerf hy die graad van Doktor in Teologie met 'n proefskrif getitel: Die Kerklike verkondiging in die huidige tydsgewrig.

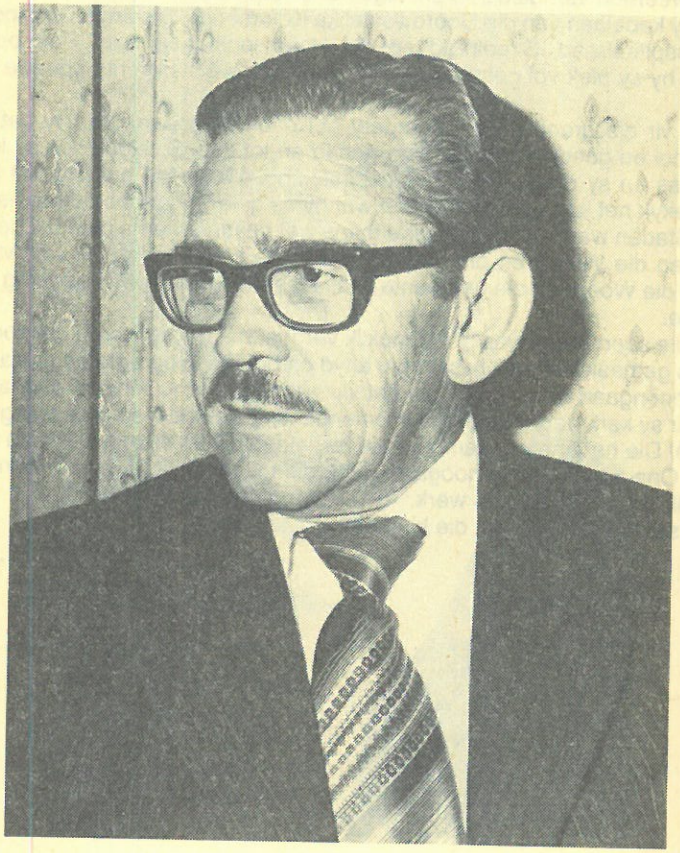

Wyle prof de Wet

Nadat hy op 14 Februarie 1951 as predikant georden is, werk hy eers in die kombinasie-gemeentes Melville/Johannesburg-Noord en later slegs in laasgenoemde gemeente. In 1958 is hy na Krugersdorp-Oos en in 1961 word hy die eerste voltydse studenteleraar in Pretoria. Hier beywer hy hom veral vir die totstandkoming van selfstandige, suiwer studentegemeentes. Die eerste van hierdie gemeentes nl Philadelphia word in 1964 gevorm. Hier werk prof De Wet totdat hy in 1968 hoogleraar word. As professor en hoof van die Departement Praktiese Teologie in ons Fakulteitsafdeling moes hy die aard en omvang van die nuwe arbeidsveld kom aanvoor en uitbou. Hierdie werk het hy met groot insig en vaardigheid verrig tot met sy heengaan.

In die kerklike lewe het prof De Wet op verskeie rade en kommissies gedien. Hy was ook stigterslid en sekretaris van die SA Werkgemeenskap vir Praktiese Teologie. Behalwe hierdie betrokkenheid by kerklike en vakwetenskaplike aangeleenthede, het hy hom ook beywer vir kulturele en onderwysaangeleenthede en besondere diens gelewer in die Nasionale Jeugraad van die FAK en die Nasionale Raad vir Gesinsorg en Huweliksvoorligting.

Die uitstaande kenmerke in die lewe en werk van hierdie begaafde mens kan in die volgende hooftrekke saamgevat word:

Hy was Bybelse teoloog in die eg-reformatoriese tradisie. In sy kritiese denkarbeid was die Skrif die maatstaf en het die Bybelse veronderstellings en doelwitte altyd vooropgestaan. Hierby kom ook sy besondere liefde vir die kerkwerk. Terwyl hy hoogleraar was, was hy tog ook voortdurend betrokke by die werklike pastorale arbeid in een of ander gemeente. In hierdie dienswerk en in sy optrede teenoor ander het hy die resultate van sy wetenskaplike werk met 'n aansteeklike entoesiasme en lewensblyheid uitgeleef. So het hy uitdrukking gegee aan die bekende grondstelling dat daar geen teenstrydigheid mag wees tussen teorie en praktyk, leer en lewe van die predikant nie. Hierdie besondere saak kan telkens weer teruggevind word in sy geskrifte. Met 'n grondige afkeur in alle fieterjasies en onegte affektasies, het hy hom dit veral ten doel gestel om die etiese grondslae van die ampswerk daar te stel.

Vir hulle wat hom geken het, was hy 'n opregte en lojale vriend en in die Kerk 'n voortreflike leermeester en getroue ampsdraer.

Mag die Here sy gesin vertroos en versterk.

E C B Kotze

'n Huldeblyk dr H M Rex

Met die dood van dr Herman M Rex op 29 November 1981 het die Kerk 'n toegewyde en bekwame direkteur van die Kerkargief en Museum verloor. Vir dr Rex was die geskiedenis te alle tye die lewende verlede en met 'n besondere nougesetheid en 'n groot voorliefde vir die besonderheid het hy hom met alles wat geskiedenis was besig gehou. Dit was ook opmerklik op hoe 'n wye terrein hy diens gelewer het met sy kundigheid en navorsing.

Daar was waarskynlik min mense wat so gesaghebbend die geskiedenis van Pretoria en van sy tuisdorp Rustenburg en omgewing, geken het as dr Herman.

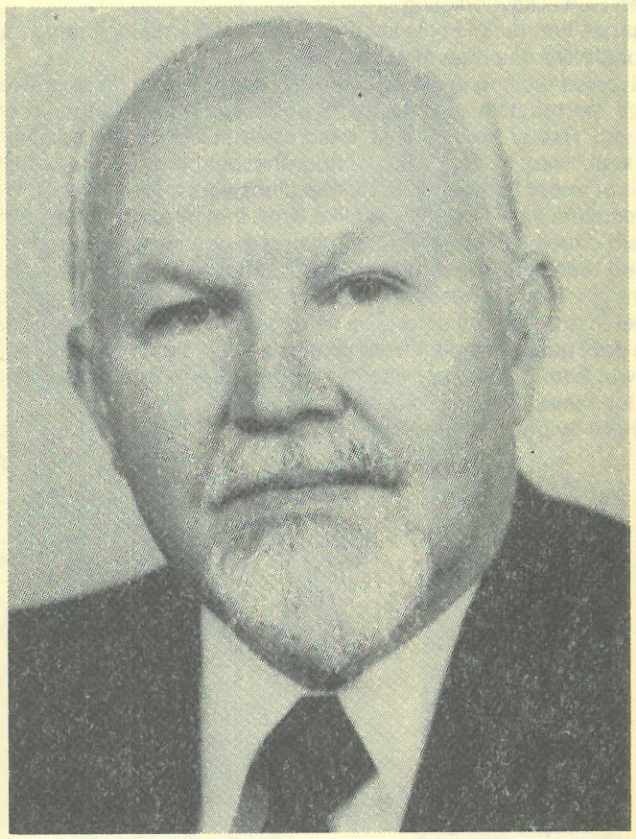

Wyle dr Rex

Gebore op 30 Julie 1918 uit die Rustenburgse tak van die bekende Rex-familie was dit aanvanklik sy ideaal om predikant in die Hervormde Kerk te word. Aan die Universiteit van Pretoria het hy egter daarvan afgesien en 'n onderwysloopbaan gekies met Geskiedenis en Afrikaanse Kultuurgeskiedenis as die hoofmomente van sy belangstelling. Reeds in sy studiejare te UP het dit ook geblyk dat Herman Rex 'n vurige Afrikaner was en hy wou ook nooit iets anders as Afrikaner wees nie.

Die sterk verbondenheid met sy volk en sy kerk is voortdurend deur sy historiese navorsing en studie gestimuleer. Dit was altyd 'n aangename voorreg en soms 'n belewenis om sy entoesiasme te sien as 'n gesprek oor die Afrikaner en sy verlede of die geskiedenis van ons Kerk gegaan het.

Sy intense belangstelling in die Afrikaanse Kultuurgeskiedenis het dan ook sy verdere studie bepaal, want wat sowel sy MA as D Phil-grade het hy op daardie terrein behaal. Sowel sy MA-skripsie as sy D Phil-proefskrif was werke wat bewys gelewer het van sy oog vir die besonderheid en sy besondere speursin om die beeld van die verlede so sorgvuldig moontlik te teken.

In die onderwysberoep het hy gevorder tot dosent aan die Onderwyskollege van Pretoria. Vandaar het hy op 9/12/64 aangesluit by die personeel van ons Kerkargief en Museum. Op daardie stadium het prof dr S P Engelbrecht, die alombekende historikus van ons Kerk, aan die hoof van die Argief en Museum gestaan. Dit was in die beginjare toe daar geweldig baie werk versit moes word om veral die enorme hoeveelheid argiefmateriaal te sorteer en te orden. Ook hier het dr Rex 'n bydrae van belang gemaak en was hy mettergaan so vertroud met die materiaal waarmee hy gewerk het, dat hy sonder aarseling 'n dokument of 'n skrywe uit vervloë dae kon raakvat.

Met prof S P Engelbrecht se aftrede in 1967 was dit vanselfsprekend dat dr Rex hom sou opvolg. Sy dienstermyn as direkteur van die Argief en Museum is 'n tyd waarin, danksy sy speursin en bemiddeling, talle waardevolle aanwinste vir sowel die Argief en Museum verkry is. Met groot sorg het hy versamel om vir die nageslag te behou.

As direkteur het hy voortgegaan met studie en navorsing op talle historiese terreine. Die veelvuldige historiese en kerkhistoriese artikels in Die Hervormer en ander kerklike publikasies, sy bydrae tot die gemeentegeskiedskrywing onder andere met Zeerust se eeufeesviering, sy artikels in verskillende vakwetenskaplike tydskrifte getuig van sy hardwerkende ywer.

Sy skielike heengaan, wat vir almal wat naby hom geleef het 'n onverwagse skok was, het 'n groot Afrikaner, 'n nougesette historikus, 'n standvastige kerkman en 'n ywerige werker uit ons midde weggeneem. Tog moet dit tot sy eer gesê word dat die werk wat hy gelewer het op so baie terreine van die geskiedenis, van groot waarde is en sal bly. Hy het as 't ware self vir sy monument gesorg.

Dit is met groot dank en waardering dat mens die persoon en werk van dr Rex in herinnering roep. Hy was 'n bouer wat onvermoeid en enduit gewerk het vir die kennis en waardering van die geskiedenis en die kerkgeskiedenis van die Transvaalse Afrikaner.

A D Pont

Ouderling Hans Prinsloo

Soos daar onder die apostels manne was wat met verskeie vermoëns, gawes en talente begenadig was en met hierdie toevertroude vermoëns in die kerk met geloofsoorgawe, hoop en liefde dienswerk verrig het – so is daar vandag nog deur die genade van die Heer van die kerk gelowiges wat hierdie dienswerk met toewyding voortsit. Dit is gelowiges wat weet waarom dit in die kerk gaan: 'Hy moet meer word en ek minder.' Dienswerk wat moet uitloop op een groot jubellied: "My siel maak groot die Here" en dankbaarheid "... vergeet geeneen van sy weldade nie".

In elke gemeente van die kerk is daar altyd die een of ander merkwaardige arbeider in die wingerd van die Here. So 'n merkwaardige persoon het die gemeente Rust der Winter in wyle oom Hans Prinsloo gehad.

Hy was nie 'n geleerde mens nie, maar hy was wys omdat hy die eerste beginsel van die wysheid geken het naamlik die vrees vir die Here.

Johannes Jacob Prinsloo is op 28 Junie 1902 uit 'n baie goeie kerklike familie gebore in die distrik Pretoria en is deur wyle ds Jac van Belkum te Bronkhorstspruit op 11 Februarie 1903 gedoop. Reeds as kind en tiener stel hy baie belang in die dienswerk van die Kerk en lê die Nederduitsch Hervormde Kerk hom baie na aan die hart – die Kerk waarin hy sy geloof sou uitlewe en 'n dader van die Woord sou word en bly tot met sy dood.

Hy het altyd met groot piëteit gepraat van wyle dr HCM Fourie by wie hy belydende lidmaat geword het en vir wie hy 'n besondere hoë agting gehad het.

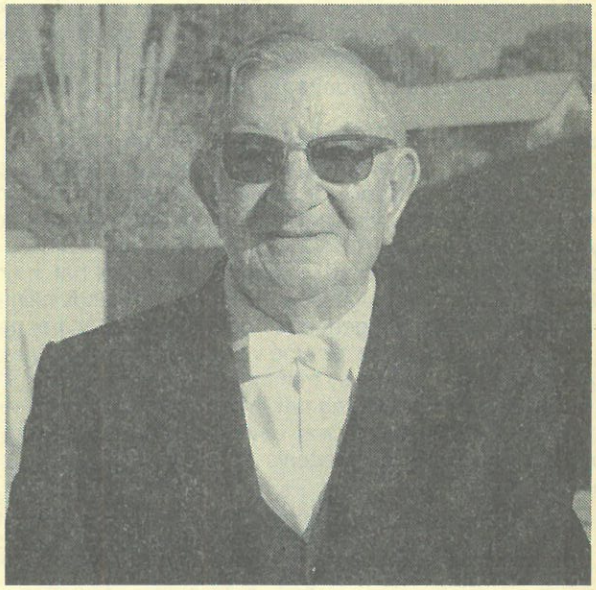

Wyle oudl Prinsloo

'n Kerkman is gewoonlik ook 'n volksman – en dit was oom Hans inderdaad gewees. Op baie terreine dien hy in die samelewing. Hy was vroeg reeds lid van die destydse skietkommando van Bronkhorstspruit waar hy vir 5 jaar sy goeie dienste aanbied en 'n leidende rol speel.

In 1932 het hy na die Springbokvlakte toe gekom en in 1938 koop hy die plaas Kalkbult waar hy tot met sy dood gebly het. Deur harde en troue arbeid het hy 'n welvarende boer geword wat op landbougebied ook meer as sy deel gedoen het en op baie terreine leiding geneem het.

In 1935 het hy weer by die skietkommando van Pretoria-Noord aangesluit en word luitenant. In 1940 word hy egter ontslaan omdat hy nie aan die oorlog wou deelneem nie. Maar na afloop van die oorlog sit hy sy deelname voort en word later 'n medestigterslid van die Waterbergse Kommando waar hy 'n baie gewaardeerde lid was. In 1952 is hy tot die rang van kaptein bevorder en het toe met die stigting van die Warmbad Kommando begin. Hiervan was hy 'n erelid tot met sy dood en het altyd lewende belangstelling in die groei en werksaamhede van die Kommando getoon.

As volksman was hy voorsitter van Rust der Winter se geloftefeeskomitee vir 25 jaar en op partyvlak het hy altyd sy deel gedoen.

Op baie ander terreine het hy diens gelewer. In 1952 is hy aangestel as vrederegter en was dit tot sy dood toe.

Hy was ook 'n onderwysman. Hy het geweet dat alleen as die kind reg opgevoed en onderrig word 'n volk en kerk 'n toekoms het. Vandaar sy volgehoue en lewendige belangstelling in onderwyssake. Hy het dan ook vir baie jare op die skoolkomitees van Kalkbult en Rust der Winter gedien. Sy uitgangspunt was altyd die kind se beste belange moet gedien word.

Oom Hans se grootste bydrae was egter op kerklike gebied. In 1935 word hy as diaken van Waterberggemeente gekies. In 1938 word die gemeente Rust der Winter gestig en 'n mens kan die geskiedenis van hierdie gemeente nie skryf sonder om die merkwaardige rol wat oom Hans Prinsloo daarin gespeel het te vermeld nie. Eers dien hy vir ses jaar as diaken en vir 41 jaar as ouderling. Vir 34 jaar was hy skriba en vir 41 jaar kassier. As lid van hierdie kerkraad het hy baie Algemene Kerkvergaderings bygewoon en 36 ringsittings. Hy was 30 keer as lid van die Kommissie van die Ring verkies en was ook lid en sekunduslid van die Kommissie van die Algemene Kerkvergadering. Met die afstigting van die NHSV het oom Hans ook die susters se finansiële sake behartig as kassier.

Laastens was hy ook gesinsman. Op 20 Mei 1924 is hy in die huwelik bevestig met Margareth Georgina Allison te Bronkhorstspruit. Uit die huwelik is 12 kinders gebore, sewe seuns en 5 dogters. Op een na lewe al die kinders nog en was hy en tant Maggie die trotse grootouers van 36 kleinkinders en 9 agterkleinkinders. Deur al die jare in diens van kerk en volk en in die gesin is hy trou bygestaan en onderskraag deur tant Maggie. Op onbaatsugtige wyse het hulle saam gedien op al die terreine.

Met groot trou en pragtige toewyding en dankbare offervaardigheid het hulle hulle dienswerk in die gemeente en gemeenskap met oorgawe verrig.

Inderdaad twee lidmate wat hulle geloof op elke terrein uitgeleef het. 'n Voorbeeld was hulle in alle opsigte vir al die lidmate van die gemeente Rust der Winter.

Op 7 Januarie 1983 is oom Hans oorlede. Die Kerk het 'n ware steunpilaar in hom gehad. Sy nagedagtenis word in dankbare herinneringe onthou.

S J Swanepoel

Ouderling Lief Rosenblatt

Vir baie jare was die naam Rosenblatt in Christiana en omgewing 'n baie bekende naam, maar dan nie vanweë een of ander opskudding wat die gesin veroorsaak het nie, maar ten gevolge van die pragtige opbouwerk in kerk en gemeenskap.

Josef Rosenblatt is op 31 Augustus 1899 te Wolmaransstad gebore, maar 'n groot deel van sy lewe is aan Christiana gewy – saam met sy eggenote Martha Maria Hendrina Combrinck met wie hy op 9 Desember 1924 getroud is. Drie seuns is uit die huwelik gebore en een dogter is deur aanname tot die gesin gevoeg.

Hoe sal ons die aande op die Rooiplaas net oorkant Vaalrivier vergeet? Tot watter tyd van die aand word op bokke jag gemaak en daarna begin die fees eers. Skrywer se eerste besoek aan hulle was met die skool-perdekarretjie nog voordat hy die weelde van 'n motorkar kon hê.

Met die stigting van Christianagemeente in 1936 is Lief Rosenblatt tot diaken gekies en ook tot skriba. Oom Lief en tant Marthie het uit eie sak 'n erf gekoop, 'n kerksaal daarop gebou en die gemeente moes net vir die meublement sorg. Die saal word vandag nog vir eredienste gebruik. Skrywer is op 22 Januarie 1944 daarin

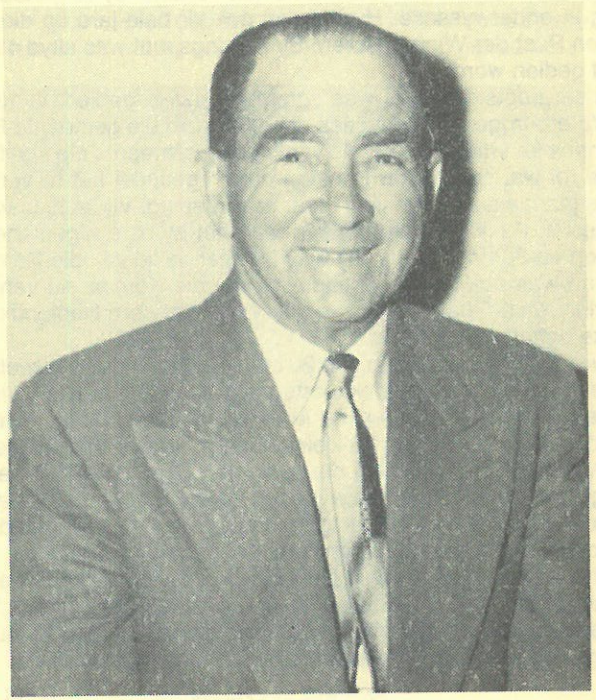

Wyle oudl Rosenblatt

georden. Tant Rosie (soos sy alombekend was) het vir baie jare die orrel by eredienste daar bespeel totdat hulle in 1948 na Vaalhartz verhuis het waar hy as ouderling verkies word. Op 20 Mei 1977 is hy in Edenvale, die latere woonplek (nadat hulle ook 'n tyd lank op Broederstroom gewoon het) oorlede en onder blyke van groot belangstelling begrawe.

Die gemeenskap van Christiana is veel dank aan hierdie twee mense verskuldig. As dorpsraadslid het hy baie gedoen aan opbouwerk en hulle oop hande vir minderbevoorregtes was bekend.

Lief Rosenblatt was 'n platjie van die eerste water maar die erns waarmee hy sy verantwoordelikhede nagekom het, het nooit in die slag gebly nie.

Dit is 'n voorreg om sulke mense op jou lewenspad teen te kom.

P M Smith

Ouderling Wynand Opperman

Vir 'n lang tydperk in die geskiedenis van die Hervormde gemeente Bloemhof, kan die lewe en werk van ouderling Wynand Opperman nie maklik oorskat word nie. Wynand Johannes Lodewikus Opperman is op 30 Desember 1905 in Potchefstroom-distrik gebore. Hy was een van 'n groot gesin van twaalf kinders. Hy was maar nege jaar oud toe sy ouers na die plaas Palmietfontein in Bloemhof-distrik verhuis het. Op hierdie plaas het hy gebly, skoolopleiding geniet, getrou en geboer tot twee dae voor sy dood. Op 2 Augustus 1930 is hy getroud met Martha Aletta Sophia van Wyk. Gedurende die 19-jarige tydperk van hulle huwelik is daar ook twaalf kinders gebore waarvan nog net vyf in lewe is.

Was dit nie 'n pragtige gesig en ondervinding om met daardie huisgesin te verkeer nie? Almal was besig in die huishouding om sake vlot te laat verloop. Die moeder is in 1950 oorlede. Vier jaar later is Wynand weer getroud met Hendrina Cecilia Welgemoed, 'n weduwee met vyf kinders om die pragtige gesin nog verder uit te brei. Die woord 'stief' was 'n onbekende woord in daardie huis.

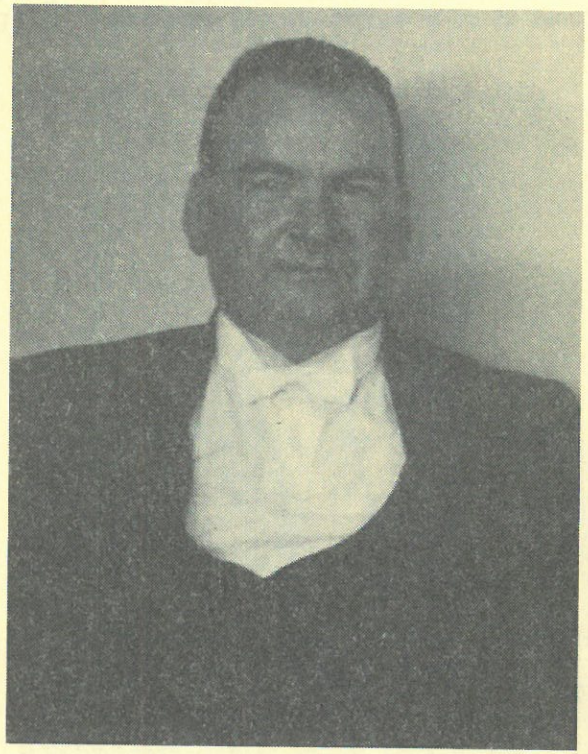

Wyle oudl Opperman

Op 12 September 1974 is hy op agt en sestigjarige ouderdom oorlede.

Reeds op agtienjarige leeftyd het hy in 1923 kassier van Bloemhofgemeente geword, nog voordat hy as diaken bevestig is. Tot 1940 het hy as diaken gedien en van 1940 as ouderling tot met sy dood in 1974. Daar was dus 'n ononderbroke amptelike diens in die Kerk vir meer as drie en veertig jaar.

Gedurende hierdie tydperk was hy nie maar net iemand wat in sy amp verkies en bevestig is nie. Hy het dienswerk verrig en dit van 'n besondere gehalte verrig. Benewens sy kerk het hy ook die gemeenskap gedien. Veral in die onderwys, in beheerrade en skoolkomitees het sy wysheid, besadigheid maar koersvasheid groot bewondering afgedwing.

Met Wynand Opperman aan jou sy was 'n probleem nie te groot en te moeilik om aan te pak nie.

So het skrywer hom as jong predikant in sy eerste gemeente in 1944 leer ken en met verloop van tyd het waardering steeds toegeneem.

P M Smith

Ouderling Thys Malan

Byname word soms in die teenoorgestelde rigting gegee om iets in die regte rigting te beklemtoon. So was 'Tiny' Malan alles behalwe 'n klein mannetjie. Hy was groot en sterk maar mooi en klein soos 'n kind in eenvoud en opregtheid. Vir skrywer was dit 'n voorreg om 'n jaar lank, voordat Christianagemeente nog 'n pastorie besit het, by hulle te woon. Wat 'n wonderlike jaar was dit nie! Bande wat daar gesmee is, kan nie verbreek word nie.

Matheus Johannes Malan is op 11 September 1905 in Roossenekal gebore waar hy deur ds Goddefroy gedoop is. As een van 'n gesin van agt kinders was swaarkry nie vreemd nie, maar dit het van hom net 'n beter mens gemaak. Hy was maar sestien jaar toe hy moes uitspring om te gaan werk teen 'n vergoeding van 2/6d (30c) per dag. Hy was een en twintig jaar oud toe hy in 1926 as bewaarder by die Departement Gevangenisse opgelei is.

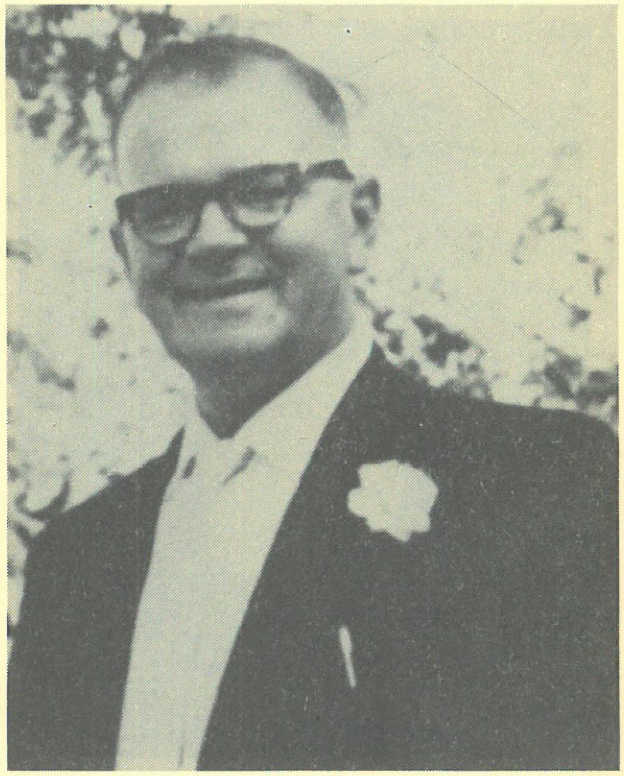

Wyle oudl Malan

In hierdie verband het hy in Barberton, Pretoria, Christiana en weer in Pretoria gewerk.

Op 20 September 1930 is hy in die huwelik bevestig met Johanna Levina Strydom, 'n plaasnooi wat hom pragtig bygestaan het. Uit die huwelik is twee dogters gebore. In 1965 het hy met pensioen uit die gevangenisdiens getree. Op 16 Julie 1969 is hy onverwags oorlede om 'n groot leë plek in huisgesin en vriendekring te laat.

Reeds in 1932 word hy in Pretoriagemeente tot diaken gekies. In 1940 word hy daar tot ouderling gekies en spoedig na sy verplasing na Christiana word hy weer daar ouderling. Na sy terugverplasing na Pretoria in 1948 het hy dadelik weer ouderling geword tot 1965 met sy uittrede by die Departement Gevangenisse, maar daarna nog vier jaar in Poortgemeente.

Benewens sy werk as ouderling het hy in die kategese uitgemunt. As skriba vir registrasie was die gemeentelike boeke 'n model van netheid en presiesheid. Skrywer kon in twee gemeentes, Christiana en Pretoria, met groot vreugde saam met hierdie merkwaardige gesin in die Kerk werk.

P M Smith

Ouderling Woela du Plessis

Andries Johannes Willem Marthinus du Plessis, alombekend as Woela, was 'n begaafde man. In ooreenstemming met Galasiërs 5:22 is sy lewe gekenmerk deur die gawe en vrug van die Heilige Gees: liefde, vreugde, vrede, geduld, vriendelikheid, goedhartigheid, getrouheid, nederigheid, selfbeheersing. Verder het hy gedien, onderrig gegee, leiding gegee, ander bemoedig en gehelp.

Die Here het Woela du Plessis op velerlei wyse en gebiede tot uitbreiding van sy Kerk gebruik.

Hy is op 22 Desember 1909 in Oos-Kaapland in Elliotdistrik gebore.

Na die stigting van die Nederduitsch Hervormde Kerk op Dordrecht in 1939, was hy van die eerste lidmate wat na die Hervormde Kerk oorgekom het. Sedertdien het hy onverskrokke en onvermoeid in die Hervormde Kerk gewerk. Eers dien hy as diaken op Dordrecht en later in die wyk Bowkerspark, sowat 80 km vanaf Dordrecht. Juis ook en mede deur sy ampsbeoefening het die Hervormde Kerk gegroei sodat op Queenstown 'n wyk tot stand gebring is wat tot 'n gemeente ontwikkel het.

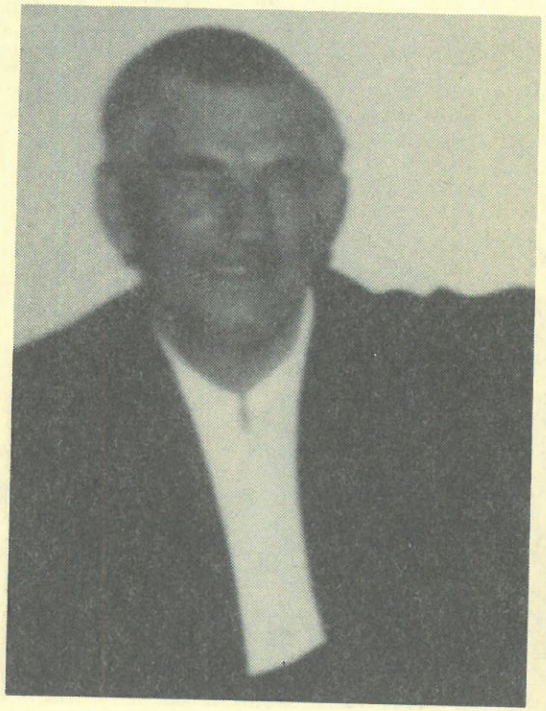

Wyle oudl du Plessis

Vir meer as veertig jaar het Woela du Plessis in die diens van die Here gestaan, eers as diaken en later as ouderling tot sy dood toe.

Vir ongeveer twintig jaar het hy as kategeet en ook superintendent van kategese opgetree. Die kategeseklasse is vanweë 'n gebrek aan 'n eie kerkgebou lank in sy eie huis aangebied.

Die wyse waarop hy sy geloof uitgeleef het, was vir almal 'n navolgenswaardige voorbeeld en aansporing. Die wyse waarop hy as gelowige in gehoorsaamheid aan die Woord van God geleef het, het by almal respek en ontsag vir hom ontlok.

In 1967 moes hy op sewe en vyftig jarige ouderdom weens swak gesondheid uit die diens van die Spoorweë tree, maar steeds het hy sy dienste en vermoëns in die Kerk bly aanwend. Ten spyte daarvan dat hy en tant Annie in die daaropvolgende jare op 'n pensioen moes leef, was sy hand altyd wawyd oop om te gee vir die werk van die Here.

Waar hy talle kere weens swak gesondheid by die dood omgedraai het, het hy altyd op die vraag: Hoe gaan dit? geantwoord: Ek het nie rede om te kla nie. As ek sou kla sou ek ondankbaar wees vir al die ander seëninge.

Op Sondag 3 April 1983 wend hy sy laaste kragte aan om die erediens te gaan bywoon, maar is nie daartoe beskore nie. 'n Beroerte-aanval fel hom neer en hy verwissel die tydelike met die ewige die daaropvolgende Sondag 10 April 1983.

C J H Steenkamp

Ouderling Andries Greeff

Andries Johannes Greeff is op 19 November 1889 te Manana in die Lichtenburgdistrik gebore, as die seun van Hendrik Gabriël Greeff en Hester Magdalena (gebore Strauss). Hy was die kleinseun van die vermaarde kommandant en ouderling Hendrik Adriaan Greeff, stigter van Lichtenburg.

In Desember 1917 trou Andries met Francis Ester Verster, 'n onderwyseres uit 'n gesiene Kaaplandse familie.

In 1927 verhuis Andries en sy gesin na Vlakfontein, 'n paar kilometers wes van Koster, waar hulle seun Andries en sy gesin nog woon. Andries is op 3 April 1965 hier oorlede, en op Koster begrawe.

In 1932 word Andries gekies as diaken vir die Kosterwyk, in die gemeente Zwartruggens, en vanaf die begin van die veertigerjare, ouderling vir dieselfde wyk. Andries en sy broer Gabriël Johannes (Hos) het reeds vroeg begin praat oor die stigting van 'n eie selfstandige gemeente vir Koster. Reeds in die dae van wyle ds Storm op Zwartruggens (1934–1938) was daar sprake van afstigting. Andries en sy broer Hos het toe 'n opname gemaak van lidmate in en om Koster wat ten gunste van afstigting was. Nadat ongeveer 200 lidmate geteken het vir afstigting is die gemeente Koster op 28 Februarie 1946 gestig. Die byeenkoms was in die kerkgebou van die Gereformeerde gemeente en wyle ds D F Erasmus het as voorsitter opgetree.

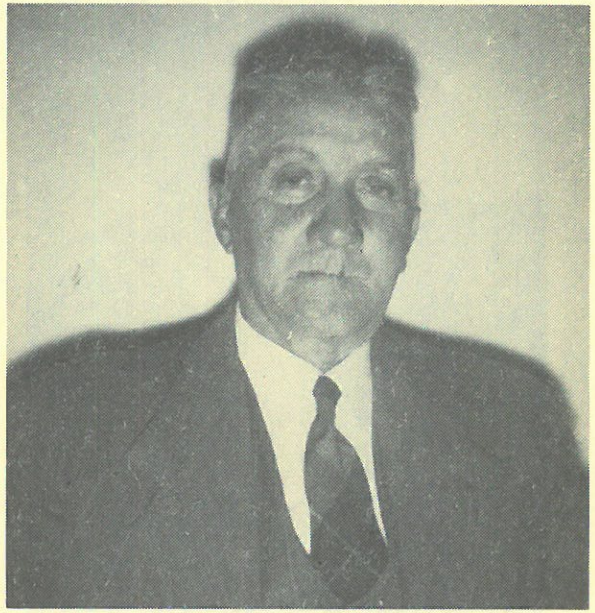

Wyle oudl Greeff

Andries is as ouderling vir Kostergemeente herkies, en het vir agt jaar onafgebroke gedien, en het ook tot in 1951 as eerste voorleser opgetree. Hy was ook superintendent van Sondagskole (Kategesehoof). Hy het Kostergemeente verskeie kere op Rings- en Algemene Kerkvergaderings verteenwoordig.

Die broers Andries, Hos, A F (Jol) en H A Greeff was almal medestigters en medebouers van Kostergemeente. Tans word die mooi tradisie nog voortgesit deur 'n broerskind, Hendrik Adriaan (Witrand) Greeff, ouderling van Koster.

Die herinneringe aan die werk en liefde vir sy Kerk van Andries Greeff en sy broers is vir ons tot seën.

S E Young

Ouderling W J J Smit

Willem Johannes Jacobus Smit, by almal bekend as oom Willie, is op 1 Junie 1904 gebore op die familieplaas Kameeldrift. Die plaas is geleë aan die hange van die Magaliesberg, wes van Pretoria. Hy is tans een van die oudste inwoners in die gebied en woon nog steeds in dieselfde huis wat eens die opstal van sy ouers was. Hy ontvang sy laerskoolopleiding aan die Laerskool Kameeldrift. Die skoolgebou en die huidige kerkgebou en pastorie van die gemeente Magaliesmoot is opgerig op 'n gedeelte van die grond wat eens sy vader se plaas was.

Oom Willie is een van die Hervormde lidmate mat 'n pragtige kerklike agtergrond, wat voorwaar as geskiedkundig bestempel kan word. Hy is in 1904 gedoop deur ds M J Goddefroy. In 1920 lê hy belydenis van geloof af in die bedieningstyd van dr H D van Broekhuizen en word ook deur hom in 1923 in die huwelik bevestig met Louisa Smit.

Al drie gebeurtenisse het plaasgevind in die geskiedkundige kerk van Pretoria, waar hy toe lidmaat was. Op 14 Maart 1936 word hy as diaken verkies en in die amp bevestig deur prof C H Rautenbach, destyds predikant van die gemeente Noordelike Pretoria. In 1946 word hy as ouderling bevestig deur prof A S Geyser in die gemeente Noordwestelike Pretoria en is sedertdien nog ononderborke ouderling. Hy het deel gehad aan die afstigting van laasgenoemde twee gemeentes en later aan

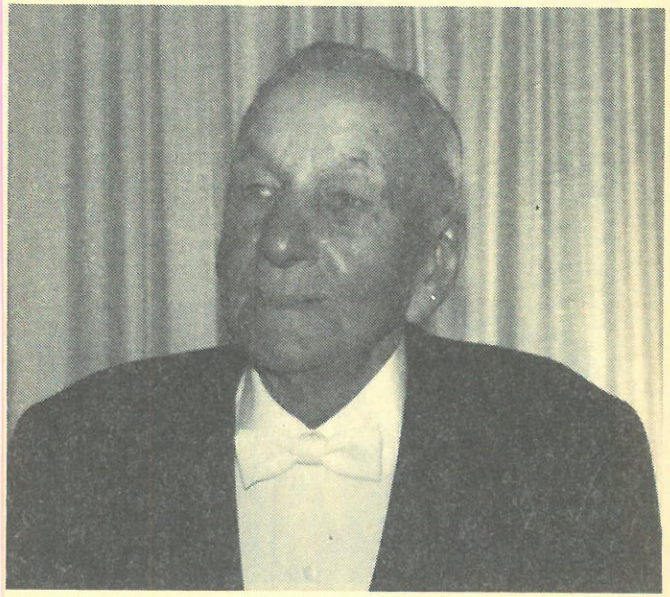

Oudl Smit

die van Wesmoot in 1954 en Magaliesmoot in 1970. In die kerkraad het hy ook saam met di C S v H Steenkamp, W J Roos, W J Kemp, G P J Grobler, prof P S Dreyer en di S P Pretorius en W A Dreyer gedien.

Gedurende sy eerste jare as diaken het hy 'n wyk bedien in Magaliesmoot wat gestrek het vanaf die stadsgrens tot aan die Hartbeespoortdam, met net 'n fiets as vervoermiddel. Die betrokke wyk is tans die grense van die gemeente Magaliesmoot.

Vanaf die vroeë veertigerjare tot die laat sestigers was sy huis Sondae die bymekaarkomplek, waar kinders kategetiese onderrig ontvang het. Hy het aan die hoof daarvan gestaan en hom veral toegelê op die onderrig van die finalejaar-katkisante.

Sy dienswerk in die Kerk getuig daarvan dat hy 'n blymoedige arbeider is wat onvermoeid en toegewyd in diens van die Opperheer arbei. Kerkwerk speel 'n belangrike rol in sy lewe en die eer en belang van die Kerk dra hy op die hart.

Oom Willie se vrou het hom in 1976 ontval en in 1978 tree hy weer in die huwelik. Sy tweede huweliksmaat, tant Joey, staan haar plek langs oom Willie vol. Uit die eerste huwelik is tien kinders gebore waarvan nege nog lewe. Hulle is sy trots en hulle bejeën hom met agting. In die kerkwerk volg die ses seuns in hulle vader se voetspore. Almal het al in die kerkraad van verskillende Hervormde gemeentes gedien.

Na 79 somers agter die rug en bykans 'n halfeeu ononderbroke in die kerkraad, het oom Willie in Junie 1983 die aktiewe deelname as ouderling neergelê. Hy dien tans as rustende ouderling. Die kerkraad en gemeente van Magaliesmoot huldig oom Willie vir sy onbaatsugtige diens aan die Kerk en in besonder wat hy vir hierdie gemeente gedoen het. Mag hy saam met sy vrou krag en gesondheid ontvang om hierdie dienswerk voort te sit en mag hulle nog lank gespaar bly.

C J M von Wielligh

Mevrou C M Prinsloo

Catharina Maria Wolmarans was die vierde kind en tweede dogter uit die eerste huwelik van A D W Wolmarans en A C S E Prinsloo.

Sy is later getroud met die alombekende ds J J Prinsloo, vir jare voorsitter van die Algemene Kerkvergadering en in lewe predikant te Trichardtsfontein, Bethal, Standerton, Krugersdorp, Rustenburg en weer in Trichardtsfontein. Sy was dus 'n vrou wat 'n hele paar keer die ellende van meeste predikantsvroue moes deurmaak, naamlik verhuis, nuwe mense leer ken, aanpas ensovoorts. Gelukkig was sy 'n mens met die persoonlikheidstoerusting wat dit kon doen.

Om 'n kort lewenskets van wyle mev Prinsloo te skryf, is geen maklike taak nie. Daar is so baie om te vertel en ek sal maar met 'n paar los opmerkings moet volstaan.

Regs stap mev Prinsloo nog flink rond

Net soos haar man was sy 'n formidabele mens met 'n sterk wil en persoonlikheid en tog met weinig vyande indien enige. Sy was 'n hele aantal jare onder-voorsitster van die NHSV en as sodanig 'n mens met 'n eie styl van dinge doen en sê en wat baie sterk op haar standpunte gestaan het. Sy het inderdaad baie deelgeneem aan die besprekings tydens kongresse, en het stewige bydraes, eie aan haarself, gelewer. Sy het groot belangstelling in die weeshuis gehad. Self ongelukkig kinderloos, kan 'n mens dit begryp. Sy was lief vir die kerk, vir die Afrikanervolk, sy kultuur en sterk betrokke by sy maatskaplike omstandighede.

"Tante Prins", of "tant Kate" vir haar familie, het 'n aantal uitsonderlike persoonlikheidseienskappe. Een daarvan was, net soos met haar man, 'n besondere sterk en gesonde geheue. Dit was half gevaarlik om met haar te stry oor 'n saak van die verlede, want jy was meestal aan die verloorkant. Daarby was haar netjiese en goedgekose kleredrag te alle tye opvallend – haar smaakvolheid daarin. Haar huishouding was besonder hoogstaande en buitengewoon netjies – met talle pragtige ornamente en trofeë uit Oos-Afrika – tog was almal deur haar vriendelik ontvang en altyd welkom. Mense wat haar persoonlik baie goed geken het, maak melding van ander voortreflike eienskappe. In haar optrede teenoor mense en gemeentelede was sy uiters taktvol, vriendelik en goedgemanierd. Enige mens was in hul pastorie welkom. Sy het graag onthaal. Die gemeentelede in al die gemeentes was lief vir haar en sy het met almal goed oor die weg gekom, want sy was nie net vriendelik nie maar ook saggeaard en opvallend vrolik en opgewek. Een van ons heel oudste predikantsvroue wat nog leef, vertel aan my: "Dit was lekker om met haar te praat." Ds Prinsloo het by geleenthede vuil boemelaars die huis ingenooi en dié moes dan behoorlik gaan bad en skoon aantrek – die klere is ook voorsien – en hulle is dan op 'n heerlike maaltyd getrakteer.

Mevrou Prinsloo was getrou aan en baie lief vir haar man en het hom glo baie bederf. Hulle het nooit besonder vroeg opgestaan nie en hy het sy tee ensovoorts gereeld in die bed ontvang terwyl hy vanuit die bed sy telefoonoproepe in verband met die sake van die Algemene Kommissie gedoen het. Andersyds was hulle albei mense met sterk persoonlikhede. Elkeen het 'n eie mening en wil gehad. Sy het immers uit 'n Wolmarans-gesin gekom waar A D W Wolmarans, die vader, net tot op sekere hoogte die groter kinders die reg op 'n eie opinie gegun het – dit was onder andere sy manier van opvoeding. Gevolglik was argumente tussen haar en ds Prinsloo geen ongewone gebeurtenis nie, maar tog was dit so dat wanneer daar 'n "staking van stemme" gekom het, sy geswyg en stilgebly het. Sy het die inhoud van die huweliksformulier baie goed geken. Dikwels het hy jaar geterg net om 'n heerlike argument te ontlok. Vir die wat weet: sy het hom meestel "Baas" genoem en ander kere "Manlief". Hulle het sekerlik mekaar geslyp en geskaaf tot 'n mooi eenheid en harmonie, natuurlik vanweë beide se sterk Christelike agtergrond.

Tante Prins kon ook 'n ding op 'n humoristiese wyse regkry as sy wou. Mev Oosthuizen vertel dat die Prinsloo's op 'n keer 'n DKW-motor by hulle gekoop het. Sy wou op 'n keer in Pretoria se middestad wees en het gesukkel met 'n parkeerplekkie wat aan die klein kant was. Sy is heen en weer, in en uit en het die verkeer opgehou.

Toe kom daar 'n verkeersman aan wat met haar raas omdat sy nie goed kan parkeer nie. Sy: "Jou grote lummel van 'n mansmens, doen jy dit dan vir my." Wetende dat die ruimte te klein is, sy het dit immers beproef. Die verkeersman is toe ook in en uit, heen en weer, slaag nie en gaan soek toe vir haar 'n ander en beter plek en parkeer haar motor vir haar – presies wat sy wou hê.

Die tragiek van die twee mense se lewe was hul kinderloosheid. Tante Prins het haar liefde uitgestort op 'n altoos lieflike blomtuin en op ander kinders. Hulle het ook 'n aantal kinders grootgemaak, sommige van kleins af tot selfstandigheid, sommiges is laat leer. 'n Aantal van hulle en hulle kinders is vandag bekende persone (vanselfsprekend wil ek nie nou name noem nie). 'n Besondere gebeurtenis was die volgende: Hulle vind op 'n dag 'n vondelingbaba op hul stoep en besluit om die kind groot te maak. Later blyk die vondeling toe 'n kleurlingmeisietjie te wees. Sy is gehou en het later huishoudster geword. Deur middel van korrespondensiekursusse het hulle haar standerd 10 laat maak en selfs verder laat studeer. Dié vrou het eventueel 'n uitstekende posisie in Johannesburg bekom. Sy was nooit 'bediende' nie maar huishoudster toe sy by hulle aan huis was en het selfs haar eie stoepkamer en geen bediendekamer gehad nie. Was dit nie Christelike bewoënheid by uitnemendheid nie.

Soos gesê: tante Prins was baie lief vir ons Kerk. Sy en haar man was nie suinige mense nie. Hulp kon jy van beide te wagte wees. Saam het hulle die groot Prinsloo-Wolmarans Studiefonds beplan en daargestel – en tante Prins se erfporsie van haar vader, is 'n deel van daardie Fonds.

Maar genoeg – 'n mooi mens, 'n aanwins vir die Kerk, getrou aan haar waardevolle man se sy.

J N Wolmarans

Mev M R Oosthuizen

Op die 29ste dag van April in die jaar 1924 stap mej Maria Rosina Geldenhuys as die bruid van ds Andries J G Oosthuizen die Hervormde kerklewe binne. Van daardie dag af sou hierdie vrou met haar skerp penetrerende brein, dinamiese deursetting en onuitblusbare gloed van ywer 'n totale evolusie in die Kerk se vroue-lewe en pastorie-dinamika teweegbring. As ons hierdie stelling lees, moet ons in gedagte hou dat daardie vroeë twintigerjare 'n laagtepunt was in die Afrikanervolk se geestelike en ekonomiese lewe. Die wonde van die eerste Wêreldoorlog, die daaropvolgende Spaanse griep, die depressie van 1922 en die mynstaking van 1922–23 was nog oop en rou. Ons mense wis nie herwaarts of derwaarts nie. Boeke en geskrifte oor die Afrikaner se ekonomie (oikos + nomos = huishouding of die bestuur en betrokkenheid oor die sorge en bronne van die Afrikanergemeenskap) was daar prakties nie, veral nie oor die stedelike deel van ons volk nie.

Germiston en die Oosrand waar die jong bruid moes inval, was juis in die greep van groot nood. Sy moes die posisie blitsvinnig opgesom het. Sy moes betrokkenheid as terapie vir geesteslamheid en sinvolle werksaamheid as die korrekte stukrag vir materiële vooruitgang gou raakgesien het, want pas 'n maand na haar troue stig sy op 31 Mei 1924 die Dorkasvereniging onder die vrouelidmate te Germiston – dit sou die voorloper wees van die mees effektiewe barmhartigheidsdiensorgaan van bystand in die Hervormde Kerk, die NHSV. Sy was die stigter-voorsitster van die NHSV in 1940

Mev Oosthuizen

en sou die voorsitster bly tot 1965. Vir die NHSV het sy ook die Christelike Vrou en die Jaarboek begin. Die Dorkasvereniging het uit die staanspoor 'n wye veld bestryk. Vir geldinsameling om gemeenteskuld te betaal, fondse vir barmhartigheid te bekom en samehorigheid te bring is daar basaars, tiekie-aande georganiseer en om geld in te samel en innerlik te verryk is daar toneelopvoerings en kinderkonserte gehou.

Haar huwelik met dr A J G Oosthuizen wat vir 17 jaar die voorsitter van die Algemene Kerkvergadering was en op byna elke denkbare raad van die Kerk gedien het, was sekere een van die gelukkigste waarmee ons kennis gemaak het. Dit is selde dat 'n mens 'n huwelikspaar kry waar albei sulke voortreflike leierseienskappe besit. Vir 53 jaar het hulle hard en saam gewerk in die gemeentes Germiston-Oosrand 1924–28, Heidelberg 1928–41, Noordelike Pretoria 1941–64, Gerdau/Hartbeesfontein 1965–67 en Parys van 1967 totdat wyle dr Oosthuizen in 1977 sy finale emeritaat aanvaar het. Hierdie seldsame egpaar het styl by ons kerklike funksies ingedra en vir menige jong predikantsvrou was sy die stylvolle navolgenswaardige voorbeeld en inspirasie. Sy het die gawe wat min beskore is, en dit is om te kan kyk en te *sien*.

Ver buite die werkkring van die Kerk het sy gedien. Sy was by tye voorsitster van die SAVF en Vroue Landbou-Unie. Sy en wyle dr Oosthuizen was teenwoordig by die stigtingsvergadering van die Voortrekkerbeweging op Bloemfontein en sy was lank kommandante van die Voortrekkers. Hulle was by die stiging van die FAK en het jare diens gedoen op die Kultuurverenigingraad. Haar diens as lid van die Hospitaalraad en Moedersbond te Pretoria word met hoë agting en waardering onthou. Tydens haar vyftien-jaarlange diens in die uitvoerende bestuur van die Nasionale Raad van Welsynsorganisasies en twintig jaar in die Nasionale Raad vir Bejaardes het sy diep spore getrap. Waar daar diens nodig was, het ons haar aangetref – net 'n paar voorbeelde van betrokkenheid word egter genoem. Voordat die staat in die verband georganiseer was en dit broodnodig was dat daar korrekte voorligting oor ons land aan immigrante gegee moes word, het sy as voorligter vir Nederlanders en Duitsers op 'n immigranteskip opgetree. Die pragtige tapisseriepaneel in die Museum by die Voortrekkermonument (Boekevat langs die wa) was haar handewerk voor die inwyding van die Monument in 1949.

Vir die Barmhartigheidsdiens van die Kerk was sy 'n voorloper – versorging van verweesde en verwaarsloosde kinders – stukrag agter die totstandkoming van die Andries Hendrik Potgieter-Huis en die Tink-Tinkie-Kleuterskool. Op die terrein van bejaardesorg was sy ook baie aktief en was die voorsitster van die direksie van Ons Tuis. Sy het die NHSV gelei na die stigting van die Monumenttehuise vir Oues-vandae en was 'n pionier om spesiale tehuise vir die versorging van seniele en verswakte bejaardes tot stand te bring.

Na dr Oosthuizen se emeritaat gedurende 1977 het hulle in 'n gerieflike huis op Parys afgetree waar hy haar op 4 Oktober 1978 ontval het. Omdat daar so baie bejaardes in Parys woon, het sy ernstig bemoeienis gemaak om daar 'n ouetehuis tot stand te bring. Alle formaliteite en aanvoorwerk is klaar en ons sien daarna uit om saam met haar die vreugde te deel in die ingebruikneming van die tehuis.

Mev Oosthuizen geniet uitstekende gesondheid, bestuur haar eie motor en is nog steeds so aktief soos altyd. Sy dien al vir 13 jaar op die Lisensieraad van Parys, is nog die voorsitster van die Tuinbouvereniging en Blommeklub en ondervoorsitster van die Damesvriendekring en 'n aktiewe lid van die hekelvereniging. Nog soos altyd die stylvolle, aktiewe huisvrou.

A B v N Herbst

Mej M E Maakal

Van juffrou Maakal kan met groot vrymoedigheid gesê word dat haar hele lewe 'n lewe van die innigste toewyding is. Oral waar sy beweeg, trap sy diep spore. Waar die welsyn van ander mense op die spel is, is geen moeite vir haar ooit te klein of te groot nie.

Haar grootste ideaal, wat sy gedurig besig is om te verwesenlik, is om God en haar naaste te dien. Sy beskik oor die gawe om met mense te werk, of hulle oud of jonk is, siek of gesond. Sy is in toenemende mate opvoedkundige.

Verskeie skole, veral in Pretoria, kan getuig van haar getrouheid, haar toewyding, maar veral van haar liefde – die allerbeste kwalifikasie waaroor 'n onderwyseres kan beskik.

Vanaf 1924 is sy tot vandag toe ononderbroke besig met Sondagskool, of soos ons dit vandag noem, kategesewerk.

Vir baie jare was juffrou Maakal hoof van die eerste sogenaamde Hospitaalskool in Pretoria. Hier het sy baanbrekerswerk verrig. Kinders wat lank in die hospitaal moes bly, veral vanweë polio, vanaf graad een tot by matriek, is deur haar onderrig. Later het sy 'n personeel van agt gehad.

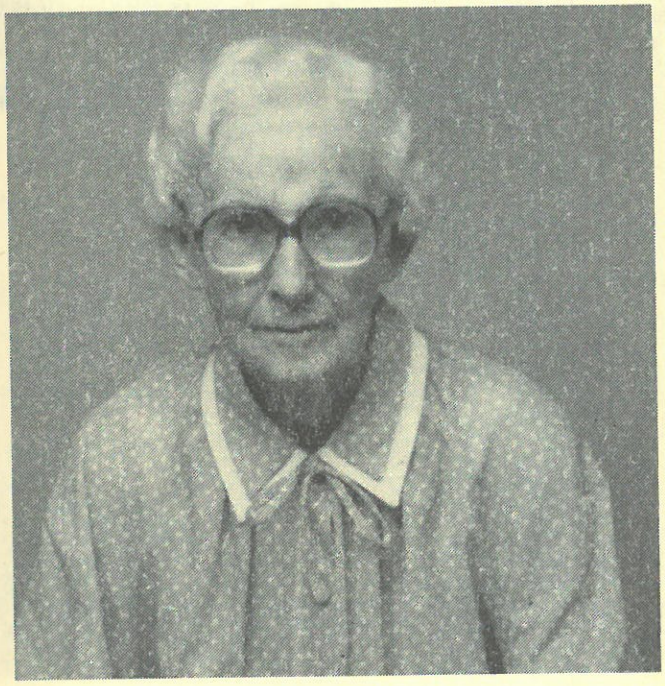

Mej Maakal

Vir hierdie kinders in die hospitaal het sy ook gereeld Sondagskool gehou, en gedurende vakansies, waarvan die kinders glo nie gehou het nie, het sy hulle gereeld besoek en van leesstof voorsien.

In hierdie tyd het sy 'n lesrooster vir die kleiner kinders opgestel wat deur die Kerk aanvaar is. Sy het ook gedien op die Kommissie vir Jeugwerk, waarvan sy sekretaresse was.

Sy was ook vir baie jare lid van die Rooikruis (voordat die Noodhulpliga bestaan het) en was selfs tweede in bevel in Noord-Transvaal. Sy was verantwoordelik vir die stigting van die eerste Afrikaanse afdeling in Pretoria.

Toe juffrou Maakal in 1969 by die gemeente in Pietermaritzburg aansluit, is sy dadelik betrek by die kategese. Dit het nie lank geduur nie, of sy word benoem as superintendente. Hierdie pos het sy baie jare met groot bekwaamheid en liefde beklee.

Om gesondheidsredes het sy as superintendente bedank, maar sy behartig nog steeds 'n klas.

Sy is 'n baie aktiewe en getroue lid van die Sustersvereniging en verteenwoordig die gemeente op die Maatskappy vir Europese Immigrasie asook op die Komitee vir Burgerlike Beskerming.

Vir etlike jare was sy ook lid van die gemeente se Finansiële Kommissie.

Daarbenewens doen sy gereeld siekebesoek in die hospitale. Sy beteken ook baie vir die bejaardes in ons gemeente want sy besoek hulle dikwels by hulle huise.

Haar plek in die kerk is nooit leeg nie. Sy is 'n ware steun en krag in die gemeente. Haar hele lewe is 'n getuienis van rotsvaste geloof.

Ons bede is dat sy nog baie jare gespaar sal bly.

J B J van Rensburg

Mev Rimkje Veenstra

Rimkje Heida is op 1 Junie 1897 in Friesland gebore as die oudste dogter van 'n gesin van agt kinders. In 'n streng Hervormde gesin word al die grondbeginsels van die Christelike geloof stewig tuisgebring. As jong meisie word sy lid van 'n jongmeisiesvereniging en Christelike sangvereniging. Spoedig raak sy ook betrokke by Sondagskool hou en reeds op die jeugdige ouderdom van agtien jaar gee sy van haar vrye tyd om armsorgwerk in die Hervormde Kerk te doen. Hierdie naastediens kom veral tot 'n hoogtepunt in 1918/1919 toe daar na die Eerste Wêreldoorlog groot ellende en nood onder die mense in Europa was.

Sy immigreer in Oktober 1925 as verloofde meisie na Suid-Afrika waar sy in Maart 1927 met Petrus Jan Veenstra op Bloemfontein in die huwelik tree. Vir elf jaar woon die egpaar op 'n plaas in die Lady Grey-distrik in die Noordoos-Kaap waar hulle twee seuns gebore is. Aangesien daar nie 'n Hervormde gemeente op Lady Grey was nie, vind hulle tydens hul eerste jare in Suid-Afrika aansluiting by die Kaapse Afrikaanse Kerk, die Nederduitse Gereformeerde Kerk.

Mev Veenstra

In 1936 verhuis die gesin na 'n melkplaas in Pretoria-Wes vanwaar hulle dadelik inskakel by die Hervormde gemeente van Pretoria wat destyds onder die herderskap van ds Simon Vermooten gestaan het. Met die afstigting van die gemeente Pretoria-Wes in 1946, neem tannie Veenstra die leiding as voorsitster van die NHSV in die gemeente waar en dien later ook vir ongeveer drie jaar as lid van die NHSV-hoofbestuur. Ook met die afstigting van die gemeente Elandspoort neem sy die voortou in die NHSV-takke van Wespark en Danville. Hier word 'n nederige begin gemaak met die jaarlikse insameling van klein geskenkies vir die kinders van die Hervormde Kinderhuis in Capitalpark, Pretoria, 'n aksie wat sterk aangevuur is deur haar besondere liefde en sorg vir die minderbevoorregte kinders van die Kerk.

Nadat die gesin in 1958 na Groenkloof in Pretoria verhuis het en hulle oorgeskakel het na die gemeente Pretoria-Oos, is hierdie werk deur tannie Veenstra voortgesit en het dit die vorm aangeneem van die insameling van truie en kledingstukke vir die Kerk se kinderhuise. Selfs op gevorderde leeftyd van ses en tagtig jaar is sy vandag steeds 'n aktiewe lid van die NHSV en neem sy nog met groot ywer en vreugde deel aan die aktiwiteite van die Sustersvereniging.

Jeep Veenstra

Leer ken ons nuwe predikante

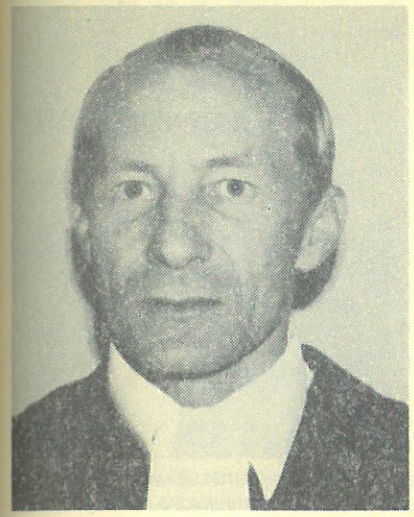

Ds H Aucamp op 23 Januarie 1983 in Kuruman/Kathu georden.

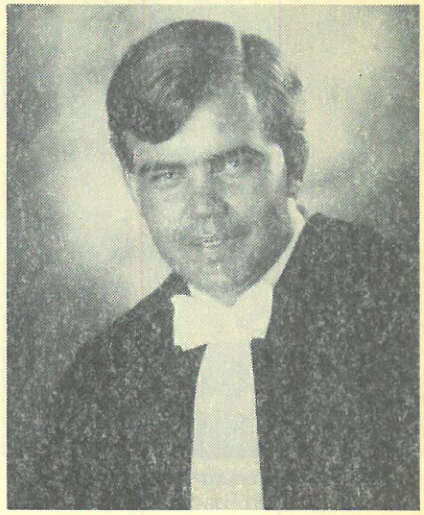

Ds J M C de Beer op 16 Januarie 1983 in Waterval-Boven georden.

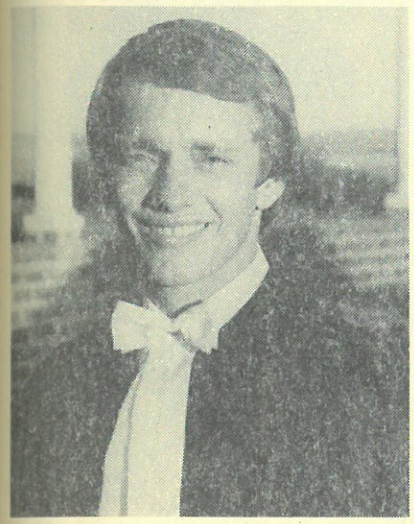

Ds P de Kock op 16 Januarie 1983 in Alberton georden.

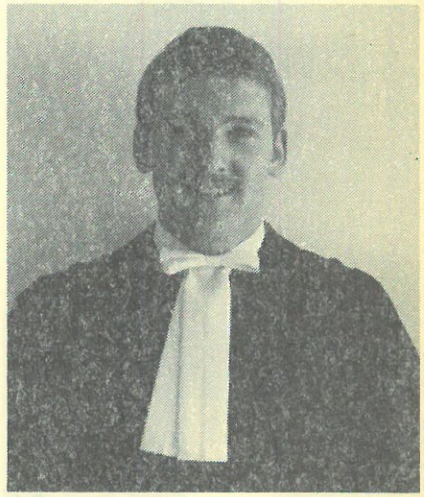

Ds W A Dreyer op 24 April 1983 in Magaliesmoot vir deeltydse diens georden – diensplig-kapelaan in Pretoria.

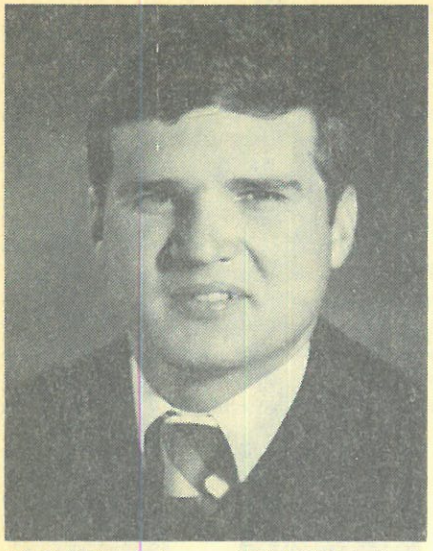

Ds P S Esterhuizen op 1 Mei 1983 in Postmasburg georden vir deeltydse diens – dienspligkapelaan in Postmasburg.

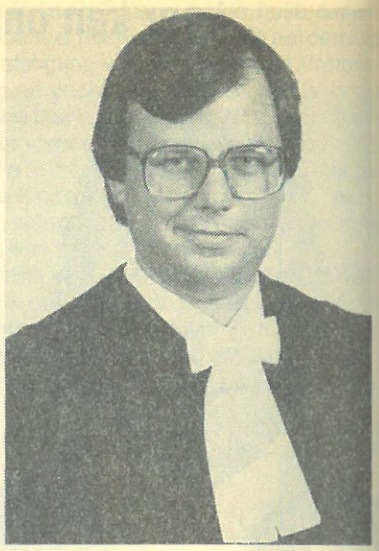

Ds E G Fourie op 16 Januarie 1983 in Krugersdorp-Oos vir deeltydse diens georden – dienspligkapelaan in Krugersdorp.

Ds W R T Hindley op 22 Mei 1983 in Oostelike Pietersburg vir deeltydse diens – dienspligkapelaan in Pietersburg.

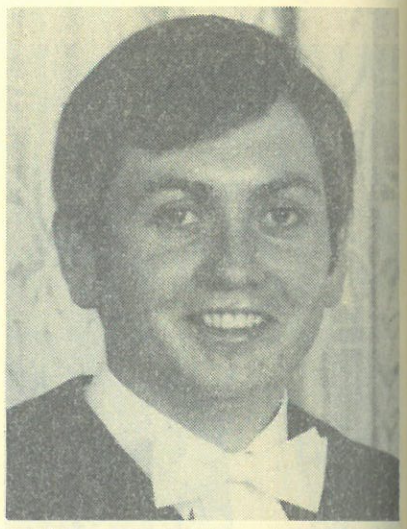

Ds T F Joubert op 16 Januarie 1983 1983 in Voortrekkerhoogte georden – dienspligkapelaan op Walvisbaai, vir deeltydse diens op 3 Julie 1983 in Walvisbaai bevestig.

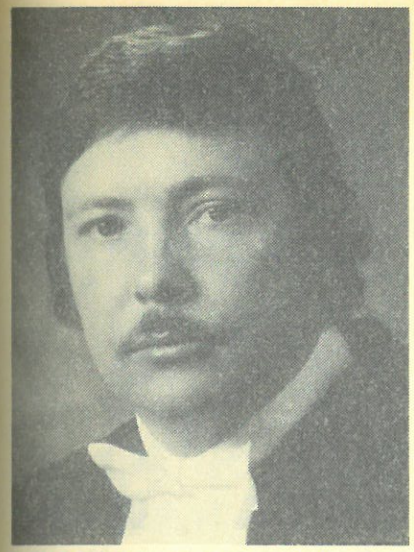

Ds W J C Kriel op 15 Januarie 1983 in Betlehem georden.

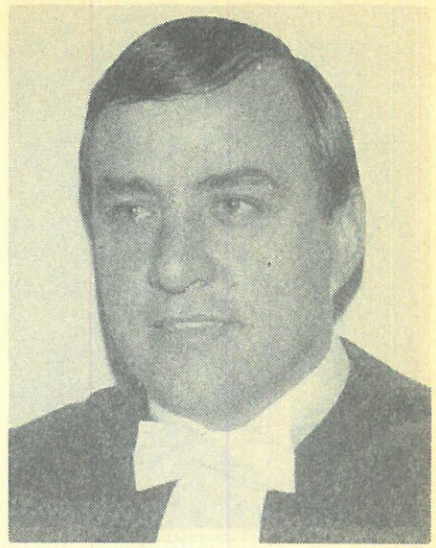

Ds R G Lee op 23 Januarie 1983 in Krugersdorp-Wes georden.

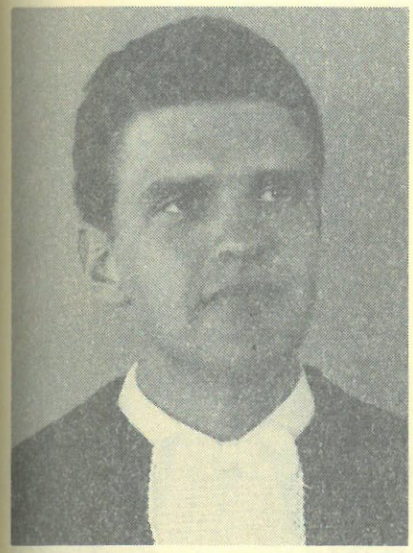

Ds A M Nel op 22 Mei 1983 in Oudtshoorn vir deeltydse diens georden – dienspligkapelaan op Oudtshoorn.

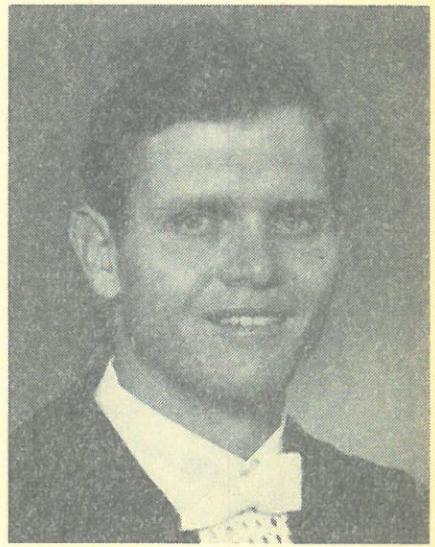

Ds S P Nolte op 27 Februarie 1983 in Johannesburg – Middestad georden – dienspligkapelaan op Johannesburg.

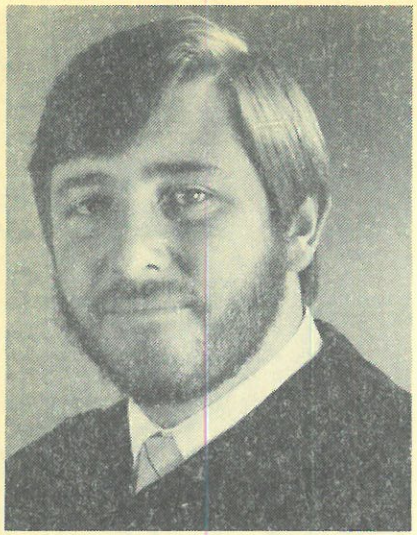

Ds P D Rautenbach op 16 Januarie 1983 in Coligny georden.

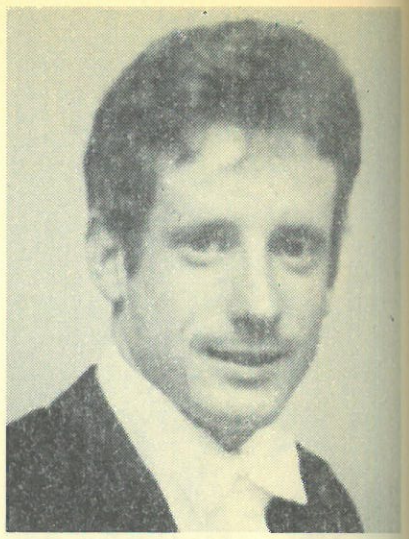

Ds R J Rust op 16 Januarie 1983 in Voortrekkerhoogte georden, pastorale hulp in Grootfontein – diensplig kapelaan in Grootfontein.

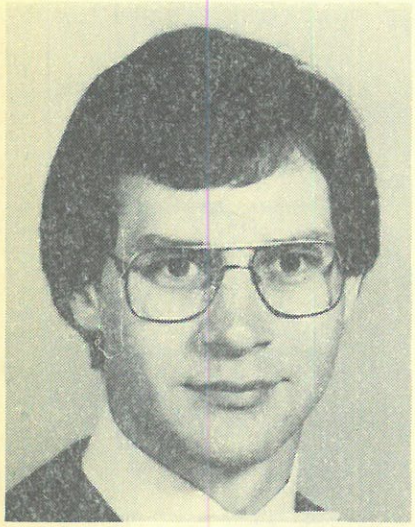

Ds P J van der Merwe op 16 Januarie 1983 in Voortrekkerhoogte georden – diensplig kapelaan in Otjiwarongo, vir deeltydse diens op 26 Junie 1983 bevestig in Otjiwarongo.

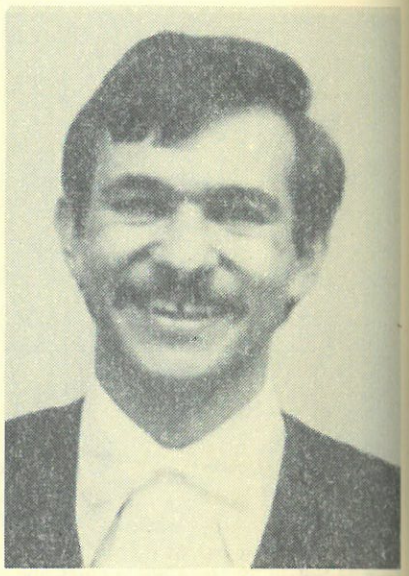

Ds W L van der Merwe op 16 Januarie 1983 in Brixton georden.

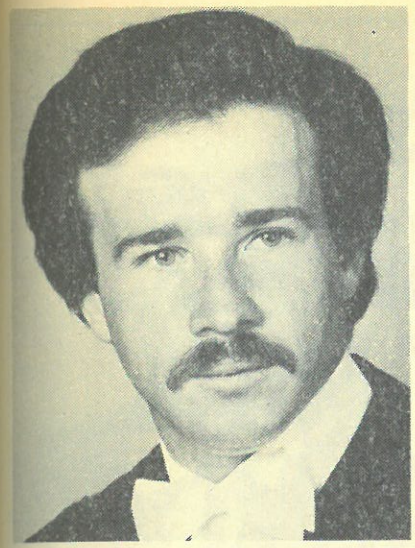

Ds W D van der Watt op 22 Mei 1983 in Phalaborwa vir deeltydse diens georden – diensplig kapelaan in Phalaborwa.

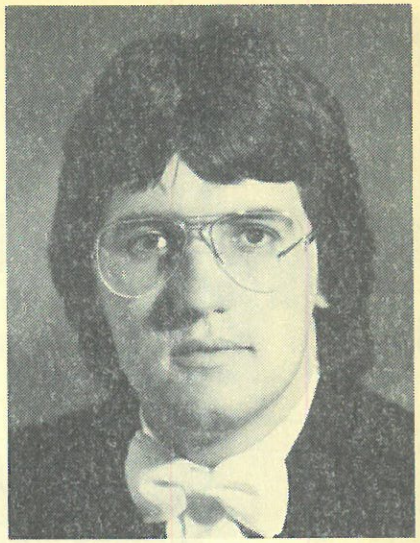

Ds J L van der Westhuizen op 12 Junie 1983 in Laer Suidkus vir deeltydse diens georden – diensplig kapelaan in Port Shepstone.

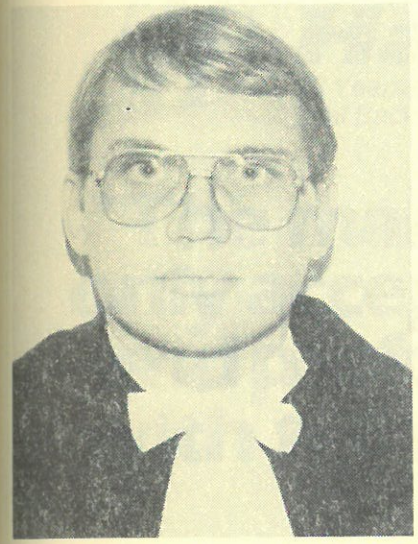

Ds A J H J van Rensburg op 15 Mei 1983 in Weskus vir deeltydse diens georden – diensplig kapelaan in Saldanha.

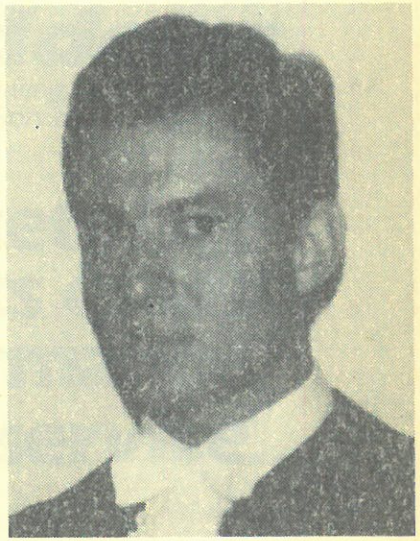

Ds G M J van Wyk op 22 Mei 1983 in Pietersburg vir deeltydse diens georden – diensplig kapelaan in Pietersburg.

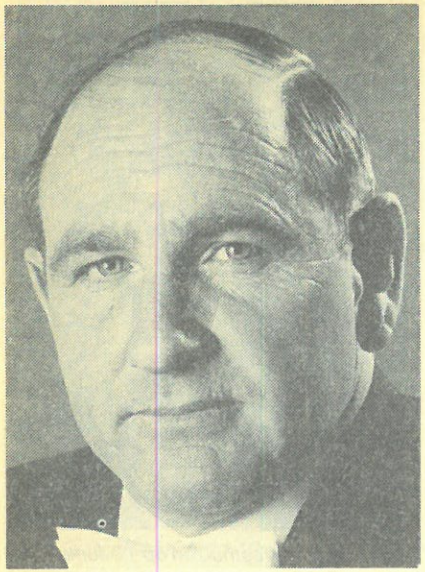

Ds A S van den Berg op 4 September 1983 in Springs georden.

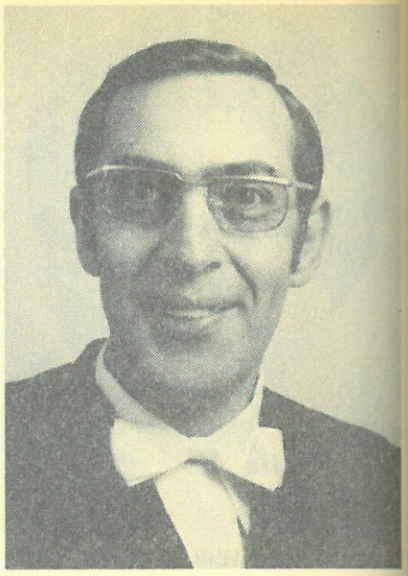

Ds J J van Wyk op 23 Januarie 1983 in Pretoria vir deeltydse diens georden.

A COMPANY ON THE MOVE.

Haddons

78 Years of Printing Technology and total Back-up Service.

"The marketplace only accepts quality and performance, with total service..."

Davis, Hilton & Associates

Johannesburg 836-3565 Pretoria 79-9181 Cape Town 54-2431 Port Elizabeth 4-8485
East London 46-3105 Durban 25-2311 Pietermaritzburg 2-9254 Bloemfontein 7-8601

Hierdie bladsy word geborg deur

De Jager-HAUM

Rostrum

HAUM Akademiese Boekhandelaars

Juventus

Femina

Folio

P.J. de Villiers Akademiese Boekhandel

Universiteits Uitgewers en -Boekhandelaars

KALENDER 1984

JANUARIE

S	M	D	W	D	V	S
1	2	3	4	5	6	7
8	9	10	11	12	13	14
15	16	17	18	19	20	21
22	23	24	25	26	27	28
29	30	31				

FEBRUARIE

S	M	D	W	D	V	S
			1	2	3	4
5	6	7	8	9	10	11
12	13	14	15	16	17	18
19	20	21	22	23	24	25
26	27	28	29			

MAART

S	M	D	W	D	V	S
				1	2	3
4	5	6	7	8	9	10
11	12	13	14	15	16	17
18	19	20	21	22	23	24
25	26	27	28	29	30	31

APRIL

S	M	D	W	D	V	S
1	2	3	4	5	6	7
8	9	10	11	12	13	14
15	16	17	18	19	20	21
22	23	24	25	26	27	28
29	30					

MEI

S	M	D	W	D	V	S
		1	2	3	4	5
6	7	8	9	10	11	12
13	14	15	16	17	18	19
20	21	22	23	24	25	26
27	28	29	30	31		

JUNIE

S	M	D	W	D	V	S
					1	2
3	4	5	6	7	8	9
10	11	12	13	14	15	16
17	18	19	20	21	22	23
24	25	26	27	28	29	30

JULIE

S	M	D	W	D	V	S
1	2	3	4	5	6	7
8	9	10	11	12	13	14
15	16	17	18	19	20	21
22	23	24	25	26	27	28
29	30	31				

AUGUSTUS

S	M	D	W	D	V	S
			1	2	3	4
5	6	7	8	9	10	11
12	13	14	15	16	17	18
19	20	21	22	23	24	25
26	27	28	29	30	31	

SEPTEMBER

S	M	D	W	D	V	S
						1
2	3	4	5	6	7	8
9	10	11	12	13	14	15
16	17	18	19	20	21	22
23	24	25	26	27	28	29
30						

OKTOBER

S	M	D	W	D	V	S
	1	2	3	4	5	6
7	8	9	10	11	12	13
14	15	16	17	18	19	20
21	22	23	24	25	26	27
28	29	30	31			

NOVEMBER

S	M	D	W	D	V	S
				1	2	3
4	5	6	7	8	9	10
11	12	13	14	15	16	17
18	19	20	21	22	23	24
25	26	27	28	29	30	

DESEMBER

S	M	D	W	D	V	S
						1
2	3	4	5	6	7	8
9	10	11	12	13	14	15
16	17	18	19	20	21	22
23	24	25	26	27	28	29
30	31					

KERKLIKE EN ANDER GEDENKDAE – 1984

Nuwejaar	1 Januarie
Eerste lydensweek	4 Maart
Tweede lydensweek	11 Maart
Derde lydensweek	18 Maart
Vierde lydensweek	25 Maart
Vyfde lydensweek	1 April
Stigtingsdag	6 April
Sesde lydensweek	8 April
Sewende lydensweek	15 April
Goeie Vrydag	20 April
Paassondag	22 April
Dankdag vir die oes	29 April
Hemelvaartdag	31 Mei
Republiekdag	31 Mei
Pinkstersondag	10 Junie
Bartolomeusnag	24 Augustus
Krugerdag	10 Oktober
Biddag vir die gesaaides	21 Oktober
Hervormingsondag	28 Oktober
Eerste adventsweek	2 Desember
Tweede adventsweek	9 Desember
Derde adventsweek	16 Desember
Geloftedag	16 Desember
Vierde adventsweek	23 Desember
Kersdag	25 Desember
Oujaarsdag	31 Desember

JANUARIE 31 DAE

MAANSVERANDERING

NUWE MAAN	3	07h16
EERSTE KWARTIER	11	11h48
VOLMAAN	18	16h05
LAASTE KWARTIER	25	06h48

Dag van die Week	Dag van die Maand		Sons. Opg.	Sons. Ond.
S	1	Verskyning Almanak 1907; HP Wolmarans 4de prof, 1938	05h20	19h04
M	2	Oorgawe, Jameson en vryburgers, 1896	05h21	19h04
D	3	Di Postma, Van der Hoff op Rustenburg 1859	05h21	19h04
W	4	Kommando teen Dingaan, 1840	05h22	19h04
D	5	Grondwet, ZA Rep, deur Volksraad ontvang, 1857	05h22	19h05
V	6	Beëdiging pres Pretorius; Vierkleur gehys, Potchefstroom, 1857	05h23	19h05
S	7		05h23	19h05
S	8		05h24	19h05
M	9	Postma, Vd Hoff tree saam op, nagmaalsdiens, 1859	05h25	19h05
D	10	Ds Postma geb Dokkum, 1818; afskeiding Geref Kerk, 1859	05h25	19h05
W	11		05h26	19h05
D	12	Ds J van Arckel, eerste Kaapse predikant, oorl. 1666	05h27	19h05
V	13	Ds Stucki vertrek van Kaapstad na Natal 1847	05h28	19h05
S	14		05h28	19h05
S	15	Bevestiging ds De Vries, eerste vaste predikant, Ned Herv Gem Zeerust, 1876	05h29	19h05
M	16	AWJ Pretorius, Owen en Hogge by Sandrivier, 1852	05h30	19h05
D	17	Sandrivier-konvensie gesluit, 1852	05h31	19h04
W	18	Eerste Gekombineerde Kerkvergadering, Kaap, 1746	05h32	19h04
D	19	Kaap word finaal Engelse kolonie, 1815	05h32	19h04
V	20	PJ Joubert, komdt-genl, ZA Rep geb 1831	05h33	19h04
S	21	Stigting, Rustenburg-gemeente, 1850	05h34	19h03
S	22		05h35	19h03
M	23		05h36	19h03
D	24	Slag van Spioenkop, 1900	05h37	19h02
W	25	Kuratorium besluit tot vestiging van Teol Fakulteit, TUK, 1917	05h38	19h02
D	26	Ds Stucki op pad na Natal ter see oorl, 1847	05h38	19h02
V	27	Ds Begemann as predikant van Pretoria bevestig, 1861	05h39	19h02
S	28	Mev Josina van Warmelo op Schoemansdal oorl 1865	05h40	19h01
S	29	Hollandse taal in Kaapse geregshowe belet, 1824	05h41	19h01
M	30		05h42	19h01
D	31		05h42	19h00

FEBRUARIE 28 DAE

Dag van die Week	Dag van die Maand	MAANSVERANDERING			Sons. Opg.	Sons. Ond.
		NUWE MAAN	2	01h46		
		EERSTE KWARTIER	10	06h00		
		VOLMAAN	17	02h41		
		LAASTE KWARTIER	23	19h12		
W	1				05h43	19h00
D	2				05h44	18h59
V	3	Genl Christiaan de Wet oorl, 1922			05h45	18h59
S	4	Retief-Dingaan Traktaat onderteken, 1838			05h45	18h58
S	5				05h46	18h58
M	6	Ds JJ Kühn, eerste predikant in Pretoria opgelei, oorl, 1937			05h47	18h57
D	7				05h47	18h57
W	8	Voortrekkers stel eerste Kerkraad in, 1837			05h48	18h56
D	9				05h49	18h55
V	10	Stigting, Geref Kerk op erf nr 4 Rustenburg, 1859			05h50	18h54
S	11				05h50	18h54
S	12	Ds CW du Toit oorl 1932			05h51	18h53
M	13	Grondwet, ZA Rep, deur Volksraad aanvaar, 1858			05h52	18h52
D	14	Stigting van die Republiek Natalia, 1840			05h52	18h52
W	15				05h53	18h51
D	16				05h53	18h50
V	17	Voortrekkerlaer by Moordspruit uitgemoor, 1838			05h54	18h49
S	18	Martin Luther oorlede, 1546			05h54	18h49
S	19				05h55	18h48
M	20				05h56	18h47
D	21	Ds CW du Toit, geb 1842: "Ek is in 1842 gedoop in die Kaapse Kerk toe die naam nog Nederduitsch Hervormd was."			05h56	18h46
W	22	Eerste kerkgebou van Pretoria op Kerkplein ingewy, 1857			05h57	18h45
D	23	Eerste Kerkraad, Potchefstroom-gem deur Volksraad benoem, 1842			05h58	18h45
V	24	Kerkgebou op Potchefstroom ingewy 1866			05h59	18h44
S	25	Kerkgebou Ned Herv Gem Pretoria (Du Toitstraat) ingewy, 1905			05h59	18h43
S	26				06h00	18h42
M	27	Oorwinning van Boere oor Britse veroweraar, Majuba 1881			06h00	18h41
D	28	Ds P van Drimmelen in Humpata oorlede, 1919			06h01	18h40
W	29					

MAART 31 DAE

Dag van die Week	Dag van die Maand	MAANSVERANDERING			Sons. Opg.	Sons. Ond.
		NUWE MAAN	2	20h31		
		EERSTE KWARTIER	10	20h27		
		VOLMAAN	17	12h10		
		LAASTE KWARTIER	24	09h58		
D	1				06h01	18h39
V	2				06h02	18h38
S	3	HT Bührmann word lid Geref Gem Rustenburg, 1863			06h02	18h37
S	4	Beëdiging MT Steyn as Pres OVS, 1896			06h03	18h36
M	5				06h03	18h35
D	6	AWJ Pretorius, brief oor predikante en vrye volk, 1847			06h04	18h34
W	7				06h04	18h33
D	8				06h05	18h32
V	9	Slagtersnek, 1816; Vierkleur op Rustenburg gehys, 1857			06h05	18h31
S	10				06h06	18h30
S	11	Lydenburg stig De Republiek Lydenburg in Zuid-Afrika, 1857			06h06	18h29
M	12				06h07	18h28
D	13				06h08	18h27
W	14				06h08	18h26
D	15	Vierkleur op Zoutpansberg-dorp gehys o.l.v. Schoeman, 1858			06h09	18h25
V	16				06h09	18h24
S	17	Prof Jan HJA Greyvenstein gebore, 1878			06h10	18h23
S	18	Sandrivier-konvensie in Volksraadsaal, Rustenburg bekragtig, 1852			06h10	18h22
M	19				06h11	18h21
D	20				06h11	18h20
W	21				06h12	18h19
D	22				06h12	18h18
V	23	Eerste kerkraadsverg., NG Gem Pienaarsrivier (Pta), 1867			06h12	18h16
S	24	Teologiese Vereniging Van der Hoff gestig, 1924			06h12	18h15
S	25				06h13	18h14
M	26	Potchefstroom-gem deur eerw Lindley gestig, 1842			06h13	18h13
D	27	Eerste doopbediening deur eerw Lindley, Tvl, 1842			06h14	18h12
W	28				06h14	18h11
D	29	Manifes, Smith: redes – anneksasie van Trans-Oranje, 1848			06h15	18h10
V	30				06h15	18h09
S	31				06h16	18h08

APRIL 30 DAE

Dag van die		MAANSVERANDERING			Sons.	
Week	Maand	NUWE MAAN	1	14h10	Opg.	Ond.
		EERSTE KWARTIER	9	06h51		
		VOLMAAN	15	21h11		
		LAASTE KWARTIER	23	02h26		
S	1	Stigting Teol Fak, TUK, 1917; Lindley predikant Voortrekkers, 1841			06h16	18h07
M	2	Dr SP Engelbrecht, professor, Teol Fak, TUK, 1921			06h17	18h06
D	3				06h17	18h05
W	4	Lydenburg aanvaar Grondwet, ZA Rep word distrik, 1860			06h18	18h04
D	5				06h18	18h03
V	6	Van Riebeeck en handjievol koloniste land in Tafelbaai, 1652			06h19	18h02
S	7	Aanvangspunt Ned Herv Kerk van Afrika, 1652			06h19	18h01
S	8				06h20	18h00
M	9				06h20	17h59
D	10				06h21	17h58
W	11	Ds Dirk Postma neem afskeid in Kampen, Nederland, 1858			06h21	17h57
D	12	ZA Rep deur Engeland geannekseer, 1877			06h22	17h56
V	13				06h22	17h55
S	14	Ds Dirk vd Hoff vertrek vanaf Kaapstad na Transvaal, 1853			06h23	17h54
S	15				06h23	17h53
M	16				06h24	17h52
D	17	Ds MJ Goddefroy aanvaar sy emeritaat, 1917			06h25	17h51
W	18	Luther voor Ryksdag van Worms; bly trou aan sy gewete, 1521			06h25	17h50
D	19				06h25	17h49
V	20	Brief komdt Salomon Prinsloo, Vlakfontein, e.a. i/s ds Begemann, 1868			06h26	17h48
S	21	Ds Van Warmelo oorl; slagoffer van mislukte Kerkvereniging, 1829			06h26	17h47
S	22	Oudl Jacob Swart skrywe in Amsterdam oor Voortrekkers, 1840			06h27	17h46
M	23	Kerkraad Witfontein weier om te verenig, 1886			06h27	17h45
D	24	Oudl FG Wolmarans (ouderling vanaf 1842) oorl, 1872			06h27	17h44
W	25	Brief diak MJ Willemse, Volk Stem oor "Theologische School", 1890			06h28	17h44
D	26	Eerste kerkgebou van Rustenburg ingewy, 1851			06h28	17h43
V	27				06h29	17h42
S	28				06h29	17h41
S	29	Aanvang Tweede Dorslandtrek, 1875			06h30	17h41
M	30				06h30	17h40

MEI 31 DAE

Dag van die		MAANSVERANDERING			Sons.	
Week	Maand	NUWE MAAN	1	05h45	Opg.	Ond.
		EERSTE KWARTIER	8	13h50		
		VOLMAAN	15	06h29		
		LAASTE KWARTIER	22	19h45		
		NUWE MAAN	30	18h48		
D	1				06h31	17h39
W	2	Hollandse taal in Kaapse Parlement toegelaat, 1882			06h31	17h39
D	3	Cachet tot NG Kerk-predikant in Ladysmith bevestig, 1863			06h32	17h38
V	4				06h32	17h37
S	5	Ds AJ Barger, skrywer van "Kort Begrip", oorl, 1940			06h33	17h36
S	6	Dirk van der Hoff tot evangeliebediening toegelaat, 1840			06h33	17h36
M	7	Engelse weier dat prop P Ham in Port Natal land, 1843			06h34	17h35
D	8				06h35	17h34
W	9	Kruger beëdig as Staatspresident van die ZA Rep, 1883			06h35	17h34
D	10				06h36	17h33
V	11	Laaste kerkraadsverg., NG Gem Pienaarsrivier (Pta), 80 lidmate, 1885			06h36	17h32
S	12	Eerste nagmaalsviering aan die Kaap, 1662			06h37	17h31
S	13	Opening van Konsilie van Trente: Roomse vs Protestantse leer, 1545			06h37	17h31
M	14				06h38	17h30
D	15	"De Hervormer" verskyn weer en van toe af permanent, 1909			06h39	17h30
W	16				06h39	17h29
D	17	Prof Barend Gemser gebore, 1890			06h40	17h29
V	18				06h40	17h29
S	19	Brief in "Volk Stem" getuig van geestelike swaard-dreigement van Smith, 1894			06h41	17h29
S	20				06h41	17h28
M	21	Erasmus Smit as Voortrekker-predikant bevestig, 1837			06h42	17h28
D	22	Di Postma en Van Heyningen verlaat Nederland, 1858			06h42	17h28
W	23	Die Volkstem oor ds Bosman se aandeel, inswering Shepstone, 1877			06h43	17h27
D	24	Ds Vd Hoff breek sy been op ampsreis, 1855			06h43	17h27
V	25	Prop Vd Hoff trou met Anna Maria van Otterloo, 1845			06h44	17h26
S	26	Duitse keiser veroordeel Luther en sy aanhangers, 1521			06h44	17h26
S	27	Aankoms Vd Hoff op Potchefstroom, 1853; sterfdag Calvyn, Geneve, 1564			06h45	17h25
M	28	Ds Vd Hoff herdenk sy 25-jarige ampsbediening in Tvl, 1878			06h45	17h25
D	29	Sinode van Dordrecht afgesluit, 1619			06h45	17h25
W	30	Eerste Uniale Ministerie gevorm met genl Botha as Eerste Minister en genls Hertzog en Smuts as lede van die Kabinet, 1910			06h46	17h24
D	31	Gemeente Humpata gestig o.l.v. ds Van Drimmelen 1910			06h46	17h24

JUNIE 30 DAE

MAANSVERANDERING

EERSTE KWARTIER	6	18h42
VOLMAAN	13	16h42
LAASTE KWARTIER	21	13h10
NUWE MAAN	29	05h18

Dag van die Week	Maand		Sons. Opg.	Ond.
V	1	Dr B Gemser, professor, Teol Fak, TUK, 1926	06h47	17h24
S	2		06h47	17h24
S	3		06h48	17h23
M	4		06h48	17h23
D	5	Derde Alg Kerkverg; botsing tussen ds Vd Hoff en Smellekamp wat lei tot kerklike skeuring en afskeiding van Lydenburg, 1854	06h48	17h23
W	6	Ds Vd Hoff se eerste kerkraadsvergadering in Tvl, 1853	06h49	17h23
D	7	Oud-pres Reitz volg dr Leyds op as Staatsekr, ZA Rep, 1898	06h49	17h23
V	8	Eerste Alg Kerkverg na Tweede Vryheidsoorlog byeen, 1903	06h50	17h23
S	9		06h50	17h23
S	10		06h51	17h23
M	11		06h51	17h23
D	12	Stigting Ned Herv Gem Zeerust deur Kommissie van die Alg Kerkvergadering goedgekeur, 1871	06h51	17h23
W	13		06h52	17h23
D	14		06h52	17h23
V	15	Ds Van Warmelo georden: eerste predikant in Tvl gelegitimeer deur Kommissie van die Alg Kerkverg en georden deur di Vd Hoff, Begemann en Smits, 1864	06h52	17h24
S	16		06h52	17h24
S	17		06h53	17h24
M	18	Ds FS du Toit van Ventersdorp oorlede, 1914	06h53	17h24
D	19		06h53	17h24
W	20	Komdt Salomon Prinsloo van Bronkhorstspruit oorlede 1892	06h54	17h24
D	21		06h54	17h25
V	22		06h54	17h25
S	23	Instelling van Tweede Volksraad, ZA Rep, 1890: Ds LE Brandt oorlede, 1939	06h54	17h25
S	24	Oudl JC (Oom Hansie Meerkat) Coetzee van Zeerust oorlede, 1933	06h55	17h26
M	25	Leipzigse Dispuut tussen Luther en dr Joh van Eck, 1519	06h55	17h26
D	26	Ds Cachet ontmoet Kommissie van die Alg Kerkverg op Rustenburg, 1865	06h55	17h26
W	27		06h55	17h27
D	28	Ds AJ Begemann aanvaar sy emeritaat 1872	06h55	17h27
V	29	Eerste Kaapse Parlement geopen, 1854	06h55	17h27
S	30	Ds Van Warmelo op Schoemansdal deur ds Smits bevestig, 1864	06h56	17h27

JULIE 31 DAE

MAANSVERANDERING

EERSTE KWARTIER	5	23h04
VOLMAAN	13	04h20
LAASTE KWARTIER	21	06h01
NUWE MAAN	28	13h51

Dag van die Week	Maand		Sons. Opg.	Ond.
S	1	Beëdig pres Thomas F Burgers, 1872	06h56	17h28
M	2		06h56	17h28
D	3	Natalse owerheid stel FL Cachet as predikant, NG Gem Ladysmith, te werk, 1864	06h56	17h28
W	4		06h56	17h29
D	5	Engels vervang Hollands as amptelike taal van Kaapkolonie, 1822	06h56	17h29
V	6	Johannes Huss gebore, 1373	06h55	17h30
S	7		06h55	17h30
S	8		06h55	17h31
M	9	Di Postma en Van Heyningen land in Kaapstad, 1858	06h55	17h31
D	10	Johannes Calvyn geb te Noyen, Picardië, Noord-Frankryk, 1509	06h55	17h32
W	11		06h55	17h32
D	12	Senator (oudl) ADW Wolmarans (oud-LUR) oorlede, 1928	06h55	17h32
V	13		06h54	17h33
S	14		06h54	17h33
S	15	Verlating van Schoemansdal; kerkgebou, pastorie, skool, huise afgebrand, 1867	06h54	17h34
M	16		06h54	17h34
D	17		06h54	17h35
W	18		06h53	17h35
D	19	Eerste vergadering van die Kuratorium, 1909	06h53	17h36
V	20	Ds LGF Biccard oorlede, 1900	06h52	17h36
S	21		06h52	17h37
S	22		06h51	17h37
M	23	Komdt-genl Pretorius op Grootplaas oorlede, 1853	06h51	17h38
D	24	Afskeid van prof dr PJ Muller, predikant van Pretoria (1904–09), 1909	06h50	17h38
W	25	Prof Ulrich Lauts, pleitbesorger van Voortrekkers, in Utrecht oorl, 1865	06h50	17h39
D	26	Kerkorde van De Mist aan die Kaap ingevoer, 1804	06h49	17h39
V	27	Prokurasiekommissie gestig o.l.v. ADW Wolmarans, 1890	06h48	17h40
S	28		06h48	17h40
S	29		06h47	17h41
M	30		06h46	17h41
D	31		06h46	17h42

AUGUSTUS 31 DAE

Dag van die		MAANSVERANDERING			Sons.	
Week	Maand	EERSTE KWARTIER	4	04h33	Opg.	Ond.
		VOLMAAN	11	17h43		
		LAASTE KWARTIER	19	21h40		
		NUWE MAAN	26	21h25		
W	1	Volksraad in Tvl as voortsetting Natalse Volksraad, 1845			06h46	17h42
D	2				06h45	17h42
V	3				06h45	17h43
S	4				06h45	17h43
S	5				06h44	17h44
M	6	Ds Vd Hoff en oudl FG Wolmarans kom op Rustenburg aan, 1853			06h43	17h44
D	7	Ds Vd Hoff hou sy eerste kerkdiens op Rustenburg, 1855			06h42	17h44
W	8	Eerste Alg Kerkverg op Rustenburg geopen; oudl FG Wolmarans voorsitter, 1853			06h42	17h45
D	9	Ds MJ Goddefroy oorlede, 1920			06h41	17h45
V	10	Louis Trichardt gebore, 1783; ds WPJ Poen oorlede, 1937			06h40	17h46
S	11				06h39	17h47
S	12	Komdt Jan Viljoen, briewe aan J Blignaut en ds Cachet, 1868			06h39	17h47
M	13	Aanval van Zoeloe-impi op Veglaer, 1838			06h38	17h47
D	14	Sambok-episode op Kwaggafontein, Marico: komdt Viljoen ds Cachet, 1868			06h37	17h47
W	15	Slag van Thaba Bosigo, 1856			06h36	17h48
D	16				06h35	17h49
V	17	Aankoms, Kaapstad, ds Van Arckel, eerste vaste predikant deur NOIC na die Kaap gestuur, 1665			06h35	17h49
S	18	Ds A Lagerwey oorlede, 1898			06h34	17h50
S	19				06h33	17h50
M	20				06h32	17h51
D	21				06h31	17h51
W	22				06h30	17h52
D	23	Eerste doopbediening aan die Kaap, 1653			06h29	17h52
V	24	Bloedbruilof van die St Bartolomeusnag, 1572			06h29	17h52
S	25	Aankoms van eerste Hugenote aan die Kaap, 1688; genl Louis Botha oorl, 1919; ds Simon Vermooten oorl, 1965			06h28	17h52
S	26	Ingebruikneming van die Afrikaanse Bybel, 1933			06h27	17h53
M	27	Slag van Boomplaas, 1848			06h26	17h53
D	28				06h25	17h53
W	29	Ds PAC van Heyningen oorlede, 1904			06h24	17h54
D	30	Ds Vd Hoff, Kerkraadsverg Rustenburg: briewe insake koms van Postma, 1858			06h23	17h54
V	31	Kerkraad Lydenburg dank ds Vd Hoff as predikant af; skei af, 1854			06h22	17h55

SEPTEMBER 30 DAE

Dag van die		MAANSVERANDERING			Sons.	
Week	Maand	EERSTE KWARTIER	2	12h30	Opg.	Ond.
		VOLMAAN	10	09h01		
		LAASTE KWARTIER	18	11h31		
		NUWE MAAN	25	05h11		
S	1	ZA Rep deur Engeland geannekseer, 1900			06h21	17h55
S	2	Ds Dirk van der Hoff in Dordrecht geb, 1814			06h20	17h56
M	3	Ds Daniël Lindley (1801–1880) in Morristown (NJ) VSA oorlede. Van 1.4.1841 tot in 1848 was hy predikant onder Voortrekkers.			06h19	17h56
D	4	Ds Cachet kom in Pretoria aan, 1866			06h18	17h56
W	5	Erasmus Smit in Rotterdam as sendeling onder Kleurlinge in SA ingeseën, 1802			06h17	17h57
D	6				06h16	17h57
V	7	Prof HP Wolmarans gebore, 1894. Stigting Ned Geref Gem Pienaarsrivier distrik Pretoria, olv ds Cachet, 1866			06h14	17h58
S	8				06h13	17h58
S	9				06h12	17h59
M	10	Dr Abr Faure, Aktuaris Kaapse Kerk kom in Natal aan, 1843			06h11	17h59
D	11				06h10	17h59
W	12	Kerklike hereniging tussen Lydenburg en Ned Herv Kerk, 1864			06h09	17h59
D	13				06h08	18h00
V	14				06h07	18h01
S	15	Eerste Volksraad van die Unie van SA verkies, 1910			06h06	18h01
S	16				06h05	18h02
M	17	Pres MW Pretorius in distrik Graaff-Reinet geb, 1818			06h04	18h02
D	18				06h03	18h02
W	19				06h02	18h03
D	20	Huweliksordonnansie van De Mist aan die Kaap ingevoer, 1804			06h01	18h03
V	21				05h59	18h04
S	22				05h58	18h04
S	23				05h57	18h05
M	24				05h56	18h05
D	25				05h55	18h05
W	26				05h54	18h06
D	27	Genl Louis Botha gebore, 1862			05h53	18h06
V	28	Volksraad, ZA Rep, tref nuwe reëling insake traktemente, 1874			05h52	18h06
S	29				05h51	18h06
S	30	Ds MJ Goddefroy te Witfontein deur oudl CJJ Joubert bevestig met hele Transvaal as sy arbeidsveld, 1887			05h50	18h07

OKTOBER 31 DAE

Dag van die		MAANSVERANDERING			Sons.	
Week	Maand	EERSTE KWARTIER	1	23h52	Opg.	Ond.
		VOLMAAN	10	01h58		
		LAASTE KWARTIER	17	23h14		
		NUWE MAAN	24	14h08		
		EERSTE KWARTIER	31	15h07		
M	1				05h49	18h07
D	2	Slag van Vegkop, 1836			05h48	18h08
W	3				05h47	18h08
D	4				05h46	18h09
V	5	Ds PW Ennis verkry eervole ontslag, 1928			05h45	18h09
S	6				05h44	18h10
S	7	Oudl DPJ (Oom Dirkie) van Schalkwyk van Trichardts oorl, 1911			05h43	18h10
M	8				05h42	18h11
D	9	Ds Dirk vd Hoff op Potchefstroom oorlede, 1881			05h41	18h12
W	10	SJP Kruger gebore, 1825; Univ van Pretoria kom tot stand, 1930			05h40	18h12
D	11	Ulrich Zwingli sneuwel, 1531			05h39	18h13
V	12				05h38	18h13
S	13	Eerste diamant in Suid-Afrika gevind, 1867			05h37	18h14
S	14				05h36	18h14
M	15				05h35	18h15
D	16	Oudl DF Jacobs deur Natalse Volksraad as ouderling en katkisasiemeester aangestel, 1840; eerw Erasmus Smit kom in Kaapstan aan, 1804			05h34	18h15
W	17	Volksraad skrywe aan JA Smellekamp insake predikant uit Nederland, 1844			05h33	18h16
D	18				05h32	18h16
V	19	Eerste kerkgebou op Stellenbosch ingewy, 1687			05h30	18h17
S	20				05h29	18h17
S	21	Prof SP Engelbrecht gebore, 1891 oudl F Boshoff van Waterberg oorlede, 1919			05h28	18h18
M	22	Die Edik van Nantes herroep, 1685			05h27	18h18
D	23				05h26	18h19
W	24	Sinode Kaapse Kerk besluit op voorstel van oudl De Smidt dat Engels ook in Hollandse kerke gepreek moet word, 1859			05h26	18h19
D	25	FL Cachet in Kafferland georden deur twee predikante van die Skotse Sendingkerk, o.a. deur Tyo Soga, 1860			05h25	18h20
V	26				05h24	18h20
S	27				05h23	18h21
S	28				05h23	18h21
M	29				05h22	18h22
D	30				05h21	18h23
W	31	Hervormingsdag. Martin Luther spyker sy 95 stellings teen Slotkerk van Wittenberg, 1517			05h21	18h23

NOVEMBER 30 DAE

Dag van die		MAANSVERANDERING			Sons.	
Week	Maand	VOLMAAN	8	19h43	Opg.	Ond.
		LAASTE KWARTIER	16	08h59		
		NUWE MAAN	23	00h57		
		EERSTE KWARTIER	30	10h00		
D	1	Die Bybelgenootskap van SA amptelik selfstandig, 1965			05h20	18h24
V	2	Eerste Alg Kerkverg, Ned Herv Kerk te Kaapstad, 1824			05h19	18h25
S	3				05h18	18h26
S	4	Naam van Ned Herv Kerk in Kaap verander na Ned Geref Kerk, 1842			05h18	18h26
M	5	Aankoms van ds Dirk vd Hoff in Kaapstad, 1852			05h17	18h27
D	6				05h16	18h28
W	7	Vasco da Gama in St Helenabaai, 1497; begrafnis van ds Van Belkum, 1933			05h16	18h28
D	8	Kerkwet van 1842 amptelik deur Goewerneur as Ordonnansie van 1843 geproklameer; bly geldig tot 1961			05h15	18h29
V	9	Ds Dirk vd Hoff by ds A Faure gelegitimeer; weier om eed van getrouheid aan Britse gesag af te lê, 1852			05h15	18h30
S	10	Martin Luther gebore, 1483. Begin van kerknaamtwis in Tvl o.l.v. ds Cachet; Kommissie van die Alg Kerkvergadering handhaaf kerknaam onveranderd, 1865			05h14	18h31
S	11				05h14	18h31
M	12	Piet Retief, Trekkerleier, gebore, 1780			05h13	18h32
D	13	Sinode van Dordrecht geopen, 1618			05h13	18h33
W	14				05h12	18h33
D	15	Ds AJ Begemann oorlede, 1925			05h12	18h34
V	16	Stigting van Pretoria deur Volksraad goedgekeur, 1855			05h11	18h35
S	17				05h11	18h36
S	18	Vasco da Gama se eerste reis om die Kaap, 1497			05h10	18h36
M	19				05h10	18h37
D	20	Kerkgebou op Eldoret, Oos-Afrika, ingewy, 1921			05h10	18h38
W	21	Ds HD van Broekhuizen, predikant van die Ned Herv Kerk, 1917			05h09	18h38
D	22	Tweede Alg Kerkvergadering beskou homself as onafhanklike kerk onder eie bestuur; verwerp inlywing by Kaapse Kerk finaal, 1853			05h09	18h39
V	23				05h09	18h40
S	24				05h09	18h41
S	25				05h08	18h41
M	26				05h08	18h42
D	27	Alg Kerkvergadering byeen op Heidelberg insake rapport van Verenigingskommissie, 1882			05h08	18h43
W	28	FL Cachet deur Kaapse Sinode toegelaat as predikant en lidmaat van die Kerk, 1862			05h08	18h43
D	29				05h08	18h44
V	30				05h08	18h45

DESEMBER 31 DAE

Dag van die		MAANSVERANDERING			Sons.	
Week	Maand				Opg.	Ond.
		VOL MAAN	8	12h53		
		LAASTE KWARTIER	15	17h25		
		NUWE MAAN	22	13h47		
		EERSTE KWARTIER	30	07h27		
S	1	Slawe in Kaapkolonie vry verklaar, 1834			05h08	18h46
S	2	Verkiesing van lede van eerste Voortrekker-Volksraad, 1836			05h08	18h46
M	3	Engelse besetting van Port Natal, 1838; NG Kerk kom in Tvl tot stand 1866			05h08	18h47
D	4					
W	5	Ds Van Heyningen neem afskeid van Lydenburg Kerkraad besluit om gedeelte van gesamentlike argief te vernietig, 1865			05h08	18h49
D	6	Aflegging van Voortrekkergelofte, 1838			05h09	18h50
V	7	Ned Herv of Geref Kerk gestig: Konsulentsgemeente van Pretoria (Witfontein) ontbreek, 1885			05h09	18h51
S	8	Pres TF Burgers oorlede, 1881			05h09	18h51
S	9				05h09	18h52
M	10	Slag van Magersfontein, 1899; Luther erken Roomse Kerk nie meer as kerk nie, 1520			05h10	18h53
D	11	Ds CW du Toit aanvaar sy emeritaat, 1918			05h09	18h53
W	12	Die Zuid-Afrikaansche Republiek op Paardekraal herstel, 1880			05h10	18h54
D	13				05h10	18h55
V	14				05h10	18h55
S	15	Slag van Colenso, 1899			05h11	18h56
S	16	Slag van Bloedrivier, 1838			05h11	18h57
M	17	Eerste Grondwet van ZA Republiek op Potchefstroom onderteken, 1856			05h11	18h58
D	18				05h12	18h58
W	19	Andries Hendrik Potgieter gebore, 1792			05h12	18h59
D	20	Genl Frans (Fransheld) Joubert behaal oorwinning by Bronkhorstspruit, 1880			05h13	18h59
V	21				05h13	19h00
S	22				05h14	19h00
S	23	Ds Vd Hoff en pres Pretorius ontmoet ds Postma buite Potchefstroom, 1858			05h14	19h01
M	24				05h15	19h01
D	25	Ds Postma preek in Herv kerkgebou op Potchefstroom, 1858			05h15	19h02
W	26	Oudl FG Wolmarans verdedig sing van gesange teenoor ds Postma, 1858			05h16	19h02
D	27				05h17	19h02
V	28	Hoeksteenlegging eerste kerkgebou Kaapstad, 1770			05h18	19h02
S	29				05h18	19h03
S	30	Jameson-inval, 1895			05h19	19h03
M	31					

UNIVERSITEITSKALENDERS 1984

UNIVERSITEIT VAN PRETORIA
8 Februarie tot 12 April
25 April tot 23 Junie
17 Julie tot 9 Oktober
15 Oktober tot 4 Desember

UNIVERSITEIT VAN PORT ELIZABETH
3 Februarie tot 30 Maart
11 April tot 20 Junie
17 Julie tot 28 September
8 Oktober tot 15 November

UNIVERSITEIT VAN STELLENBOSCH
13 Februarie tot 30 Maart
9 April tot 29 Junie
24 Julie tot 28 September
8 Oktober tot 13 Desember

POTCHEFSTROOMSE UNIVERSITEIT VIR CHO
6 Februarie tot 11 April
15 April tot 22 Junie
24 Julie tot 10 September
17 September tot 5 Desember

RANDSE AFRIKAANSE UNIVERSITEIT
30 Januarie tot 31 Maart
9 April tot 24 Junie
30 Julie tot 22 September
1 Oktober tot 2 Desember

UNIVERSITEIT VAN DIE ORANJE-VRYSTAAT
2 Februarie tot 23 Maart
10 April tot 29 Junie
24 Julie tot 21 September
2 Oktober tot 7 Desember

RHODES UNIVERSITEIT
20 Februarie tot 13 April
24 April tot 22 Junie
23 Julie tot 7 September
17 September tot 7 Desember

UNIVERSITEIT VAN DIE WITWATERSRAND
14 Februarie tot 31 Maart
18 April tot 25 Junie
17 Julie tot 3 September
12 September tot 25 November

UNIVERSITEIT VAN NATAL
20 Februarie tot 18 April
30 April tot 29 Junie
30 Julie tot 14 September
24 September tot 30 November

UNIVERSITEIT VAN KAAPSTAD
27 Februarie tot 13 April
24 April tot 29 Junie
23 Julie tot 7 September
17 September tot 14 Desember

ONDERWYSKOLLEGE-KALENDERS 1984

BLOEMFONTEIN
25 Januarie tot 23 Maart
10 April tot 29 Junie
24 Julie tot 21 September
2 Oktober tot 7 Desember

GOUDSTAD
11 Januarie tot 4 April
25 April tot 12 Julie
7 Augustus tot 8 Oktober
13 Oktober tot 4 Desember

PRETORIA

11 Januarie tot 4 April
25 April tot 12 Julie
7 Augustus tot 8 Oktober
13 Oktober tot 4 Desember

POTCHEFSTROOM

11 Januarie tot 4 April
25 April tot 12 Julie
7 Augustus tot 8 Oktober
13 Oktober tot 4 Desember

PAARL

19 Januarie tot 30 Maart
11 April tot 26 Junie
23 Julie tot 27 September
8 Oktober tot 7 Desember

SKOOLKALENDERS 1984

KAAP DIE GOEIE HOOP

19 Januarie tot 30 Maart
11 April tot 26 Junie
23 Julie tot 27 September
8 Oktober tot 7 Desember

NATAL

24 Januarie tot 13 April
25 April tot 5 Julie
24 Julie tot 21 September
2 Oktober tot 30 November

ORANJE-VRYSTAAT

18 Januarie tot 23 Maart
10 April tot 29 Junie
24 Julie tot 21 September
2 Oktober tot 12 Desember

TRANSVAAL

11 Januarie tot 4 April
25 April tot 12 Julie
7 Augustus tot 5 Oktober
15 Oktober tot 5 Desember

SUID-WES AFRIKA

18 Januarie tot 30 Maart
10 April tot 27 Junie
24 Julie tot 26 September
3 Oktober tot 7 Desember

Nederduitsch Hervormde Kerk van Afrika

KOMMISSIE VAN DIE ALGEMENE KERKVERGADERING

Prof J P Oberholzer (voorsitter), ds J C de Lange (skriba), ds C L van den Berg (vise-voorsitter), dr G C Velthuysen (vise-skriba), prof P J T Koekemoer, prof A D Pont, ouderlinge: proff P S Dreyer, A P Grové, A J G Oosthuizen, F Hugo, brs J C Oelofse, J P v d Berg, M Pretorius, G J M Wolmarans en ds M S Grobler.
Die Kommissie praat, getuig en tree namens die Kerk op wanneer die Algemene Kerkvergadering nie sit nie; voer die besluite van die Algemene Kerkvergadering uit en handel onafgehandelde sake wat voor die Algemene Kerkvergadering gedien het, of moes gedien het, of sake wat aan hom opgedra is, af; hou toesig oor en gee leiding by die uitvoering van die Wet en Bepalings, lê die Wet en Bepalings uit, laat dienaars van die Woord toe, oefen tug oor dienaars van die Woord uit.

SKRIBA KOMMISSIE VAN DIE ALGEMENE KERKVERGADERING

Ds J C de Lange, Posbus 2368, Pretoria 0001, tel (012)3235201 (werk), (012)581848(huis).

ADMINISTRATEUR

Mnr A B v N Herbst, Posbus 2368, Pretoria 0001, tel (012)3235201 (werk), (012)46-4928 (huis).

RAAD VAN FINANSIES

Di J N Wolmarans (voorsitter), J C de Lange, prof J P Oberholzer, prof P W Hoek, mnre A J Marais, H Vermooten, dr J de Loor, di G C v Staden, J P J Wagenaar.
Skriba: Die Administrateur.
Die Raad is verantwoordelik vir die oorkoepelende toesig oor alle besittings van die Kerk en gemeentes, administrasie, finansies, organisasie, argiewe, statistiek en ander sake wat die stoflike welsyn van die Kerk, organe van bystand, vergaderings, rade en liggame raak.

PENSIOENRAAD

Di T F Dreyer (voorsitter), A J v Staden, C J S v Niekerk, mnr L Theron, dr J de Loor.
Skriba: Die Administrateur (ampshalwe lid).
Aan die Raad is die administrasie van die Predikante- Pensioen- en Weduwee- en Wesefonds van die Nederduitsch Hervormde Kerk van Afrika opgedra.

RAAD VIR REGSADVIES

Proff B J Engelbrecht (voorsitter), S J Botha, dr D J C van Wyk, ds J J P Müller en mnr T Jansen.
Skriba: Die Administrateur (ampshalwe lid).
Die Raad bedien die Algemene Kerkvergadering en die Kommissie van die Algemene Kerkvergadering en vergaderings van organe van bystand wat daarom vra van advies, help lidmate en ampsdraers wat om hulp vra oor kerkregtelike aangeleenthede.

RAAD VIR DIE ARGIEFBEWAARPLEK EN DIE S P ENGELBRECHT-MUSEUM

Prof A D Pont (voorsitter), di J C de Lange, T F Dreyer, S J Botha, mnr A B v N Herbst.
Skriba: Die Argivaris, mnr F S v Rensburg, Posbus 2368, Pretoria 0001, tel (012)3235201.
Die Raad laat die argief- en museumstukke bewaar, versorg en orden.

SINODALE DIENSTE EN INRIGTINGS ALFABETIES INGERIG

BYBELVERSPREIDING

Sekretarisse in Kerkverband, Bybelgenootskap van Suid-Afrika: Transvaalstreek: Ds J P Labuschagne, Posbus 2002, Kemptonpark 1620, tel (011)970-4010 (werk).
Buite-Transvaalstreek: Ds W H Steyn: Bybelhuis, Posbus 2131 Bloemfontein 9300, tel (051)78877 (werk), (051)221627 (huis)

DIE HERVORMER EN NUUSBRIEF

Redakteur: Dr D J C v Wyk, Posbus 460, Pretoria 0001, tel (012)3236417/3235201 (werk), (012)46-3455 (huis).

DIENSBEDRYWE (PERS, BOEKHANDEL EN UITGEWERYE)

Drukkery

NHW-Pers, Industrialweg 141, Pretoria-Wes, Posbus 18061, Hercules 0030. Telefoon (012)79-1 17, 79-1093-6

Boekhandels

HAUM Boekhandel, Generaal Pretoriusgebou, Paul Krugerstraat 484, Posbus 460, Pretoria 0001. Telefoon (012)3236417/8

HAUM Boekhandel, Nedbank Forumgebou, h/v Festival- en Burnettstraat, Hatfield, Pretoria. Telefoon (012)43-4476

Uitgewerye

HAUM Opvoedkundige Uitgewery, Monarchhuis, Langstraat 58, Posbus 1371, Kaapstad. Telefoon (021)43-5008/9

HAUM Opvoedkundige Uitgewery, Forumgebou, h/v Bosman- en Strubenstraat, Posbus 629, Pretoria 0001. Telefoon (012)3234091

Kerklike Uitgewery (Kital), Generaal Pretoriusgebou, Paul Krugerstraat 484, Posbus 460, Pretoria 0001. Telefoon (012)3236417/3235201

DIENS VAN BARMHARTIGHEID

Sekretaris: Ds H R Visser, Posbus 2368, Pretoria 0001, tel (012)3235201 (werk), (012)43-5087 (huis).

EVANGELISASIE

Evangelisasiepredikant(e): Ds C J A Simpson, Posbus 85255, Emmarentia, Johannesburg 2029, tel (011)724-2559 (werk), 41-4135 (huis); ds J C de Lange, NHG Gebou 13, Du Toitstraat, Pretoria 0002, tel (012)21-9292 (werk), Posbus 17410, Pretoria-Noord 0116, tel (012)58-1848 (huis).

GEESTELIKE VERSORGING VAN BEJAARDES

Bejaardesorgpredikant: Ds J J Smit, Kings Highway 358, Lynnwood 0081, tel (012)47-4920.

GEVANGENESBEARBEIDING

Streekkapelaan: Ds D J Claassens, Privaatsak X7208, Witbank 1035, tel (01351)2640 (werk), (01351)4453 (huis).
Pretoria: Dr L M le Roux, Posbus 29831, Sunnyside 0132, tel (012)45-1758.

HOSPITAALBEARBEIDING

Johannesburg
Hospitaalpredikante: ds H M J Kramer, Streatleylaan 25, Aucklandpark, Johannesburg 2092, tel (011)726-2544 *(Verpleeginrigtings:* J G Strydom, Garden City, NBS, Princess, Florence Nightingale, Lady Dudley, Cottesloe (Myn), Milpark);
ds J A van Biljon, Andrélaan 12, Presidentrif, Randburg, Posbus 51517, Randburg 2125, tel (011)787-6241. *(Verpleeginrigtings:* Kenridge, Brenthurst, Parklane, Rosebank, Rand, Tara, Kensington, Keurboom, Harley, Suidrand, Sanatoria, Sandton, Nuwe Johannesburgse Hospitaal, Rietfontein, Edenvale, Kemptonpark, Germiston, Spingkell, Unie, Roseacres).

Pretoria
Ds P G van Staden, Kings Highway 424, Lynnwood, Pretoria 0081, tel (012)47-4237 *(Verpleeginrigtings:* Andrew McColm, Little Company of Mary, Eugene Marais, Suid-Afrikaanse Hospitaal, Astrid Kliniek, Nedpark Kliniek, Magnolia Kliniek, Arcadia Verpleeginrigting);
ds M J Naude, Posbus 20004, Alkantrant 0005, tel (012)47-2643 *(Verpleeginrigtings:* H F Verwoerd insluitend ortopedies en Beatrixstraatafdelings, Pretoria-Wes, Weskoppieshospitaal).

HUIS DELAREY (TEHUIS VIR ONGEHUDE MOEDERS)

5de Straat, Delarey, Posbus 80054, Ridgeview 1710, tel (011)27-4327.
Administrasie: Die Administrateur, Posbus 2368, Pretoria 0001, telefoon (012)3235201.

HULP AAN VOLKSKERKE (SENDING)

Superintendent: Ds J A P van Tonder, Posbus 2368, Pretoria 0001, tel (012)3235201 (werk), (012)73-7123 (huis).

KERKLIKE INSTITUUT VIR TOERUSTING VAN AMPSDRAERS EN LIDMATE (KITAL)

Generaal Pretoriusgebou, Paul Krugerstraat 484, Posbus 2368, Telefoon (012)3235201/ 3236417 Pretoria.

Direkteure: Dr J H Koekemoer, telefoon (012)46-5353 (huis); ds P A Geyser, telefoon (012)73-7600 (huis); dr M J du P Beukes, telefoon (011)972-5093 (huis).

KERKLIKE JEUGWERK

Organiseerder: Mnr J S Bosman, Generaal Pretoriusgebou, Paul Krugerstraat 484, Posbus 2368, Pretoria 0001, tel (012)3236417 (werk), (012)82-1945 (huis).
Jeugkampe: Roodeplaatdamjeugkampterrein, tel (012)82-1819 (kamp), (012)3236417 (besprekings).
Hervormde Jeugkamp, Venterskroon, tel (01481)91188 Potchefstroom (besprekings); Vaalkopjeugkampterrein, tel (014282)2211 (kamp), (01441)3493 (besprekings).

KERKMUSIEKSKOOL

Hoof: Mnr W Mathlener, Posbus 2368, Pretoria 0001, tel (012)3235201.

KINDERHUISE

Ds Jac van Belkumhuis: Prinsipaal – mnr D A Walker, Kroningsweg, Wentworthpark, Krugersdorp, tel (011)660-7531/2. *Andries Hendrik Potgieterhuis:* Prinsipaal – mnr P J Steenkamp, Malherbestraat 51, Capitalpark, tel (012)38776.
Administrasie: Die Administrateur, Posbus 2368, Pretoria 0001, telefoon (012)3235201.

KOMPILASIE VIR KERKLIKE PUBLIKASIES EN BERIGGEWING

Kompilator: Ds P M Smith, Posbus 2368, Pretoria 0001, telefoon (012)3235201 (werk), (012)43-4768 (huis).

MONUMENTTEHUISE VAN DIE NHSV

Van Rensburg Monumenttehuis – Delaniestraat 69, Danville, Pretoria 0183, tel (012)79-3777
Louis Trichardt Monumenttehuis – Danweg 127, Danville, Pretoria 0183, tel (012)79-2668.
Emily Hobhouse-Monumenttehuis, Malherbestraat 55, Capitalpark, Pretoria 0084, tel (012)26-2366.
Piet Potgieter Monumenttehuis – Geyserstraat 27, Potgietersrus 0600, tel (01541)4391.

Markeriepas – Wonderboom Landbouhoewe, Wonderboom 0182, tel (012)57-1558.

Administrasie: Die Administrateur, Posbus 2368, Pretoria, Telefoon (012)3235201.

NEDERDUITSCH HERVORMDE SUSTERSVERENIGING (NHSV)

Sekretaresse: Posbus 108, Pretoria, tel (012)3235201.

ONDERSTEUNINGSRAAD:

Direkteur: Mnr J F P Engelbreght, NHG Gebou 38, Du Toitstr, Posbus 2368 Pretoria 0001, tel (012)26-0335/26-5781/26-1316.
Brits: Posbus 203, Brits 0250, tel (01211)23007
Brakpan: Posbus 104, Brakpan 1540, tel (011)55-2268
Bloemfontein: Posbus 2846, Bloemfontein 9300, tel (051)89181
Carletonville: Posbus 1682, Carletonville 2500, tel (01491)5031
Germiston: Posbus 677, Germiston 1400, tel (011)825-4209
Heidelberg: Posbus 305, Heidelberg 2400, tel (0151)5410
Johannesburg: Posbus 31466, Braamfontein 2017, tel (011)724-0371
Kemptonpark: Posbus 156, Kemptonpark 1620, tel (011)970-1574
Krugersdorp: Posbus 506, Krugersdorp 1740, tel (011)660-4480
Klerksdorp: Posbus 1496, Klerksdorp 2520, tel (018)26098
Lichtenburg: Posbus 608, Lichtenburg 2740, tel (01441)2877
Lydenburg: Posbus 623, Lydenburg 1120, tel (01323)2847
Nelspruit: Posbus 300, Nelspruit 1200, tel (01311)27607
Newcastle: Posbus 386, Newcastle 2940 tel (0343)28558
Nylstroom: Posbus 53, Nylstroom 0510, tel (01531)3355
Pretoria: Posbus 26282, Arcadia 0007, tel (012)26-0335/26-5781/26-1316
Pretoria-Noord: Posbus 16141, Pretoria-Noord 0116, tel (012)55-6276
Pietersburg: Posbus 543, Pietersburg 0700, tel (01521)71317
Potchefstroom: Posbus 372, Potchefstroom 2520, tel (01481)4509
Rustenburg: Posbus 809, Rustenburg 0300, tel (01421)23914
Trichardt: Posbus 113, Trichardt 2300, tel (01363)44101
Thabazimbi: Posbus 514, Thabazimbi 0380, tel (014232)353.
Tzaneen: Posbus 257, Tzaneen 0850, (01523)22566
Vereeniging: Posbus 210, Vereeniging 1930, tel (016)22-3989
Welkom: Posbus 1236, Welkom 9460, tel (017)26474
Witbank: Posbus 1719, Witbank 1035, tel (01351)3351

Administrasie: Die Administrateur, Posbus 2368, Pretoria, tel (012)3235201.

ONS TUISGROEP

Ons Tuis – Zoutpansbergweg, Riviera, Pretoria 0001, tel (012)70-5281.
Ons Tuis – Observatoryweg 1, Observatory, Johannesburg, tel (011)648-1005/6.
Machteld Postmushuis – Alexanderstraat 372, Brooklyn, Pretoria, tel (012)46-3546.

Administrasie: Die Administrateur, Posbus 2368, Pretoria, tel (012)3235201.

PASTORALE VERWYSINGSDIENS

Pastorale sielkundige: Prof. S J Prins, telefoon (012)575619 (huis), Spreekkamer: "Klein Emily", Malherbestraat 55, Capitalpark 0084, Posbus 30346, Les Marais 0038, telefoon (012)268531.

POLISIEBEARBEIDING

Kapelaan: Ds J H Breytenbach, Posbus 972, Krugersdorp 1740, tel (011)660-2488

TEOLOGIESE OPLEIDING – KURATORIUM

Skriba: Posbus 2368, Pretoria 0001, tel (012)3235201.

WERKGROEP GEMEENTE-OPBOU

Verteenwoordigers van die Kommissie van die Algemene Kerkvergadering: Prof P J T Koekemoer, oudll. A J G Oosthuizen en G J M Wolmarans.

Raad vir Belydende Jeug

Di N H Buitenweg (voorsitter), P A Geyser, W H Swart, H J Botes, P P Jooste, W J Slabbert, mnr M P Roos, mevv L vd Berg, T Buitenweg en die Jeugorganiseerder.
Die Raad bedien die Kerk van advies oor die verkondiging van die evangelie aan en onderrig van die jeug, gee leiding aan die jeug oor jeugwerk, ontspanning en vryetydsbesteding.

Raad vir Voorligting insake Maatskaplike Vraagstukke

Di R M Naude (voorsitter), J P Snyman, R D J van Wyk, prof A J G Oosthuizen, dr J M Lötter (RGN) en mnr J F P Engelbrecht.
Die Raad gee voorligting oor vraagstukke wat die maatskappy raak.

Raad vir Kategese

Prof A B P Breytenbach (voorsitter), dr D J Smith, di P A Geyser, J C van der Merwe, dr M E Olivier en mnr L van Niekerk, di C J Smit, J H Naude en H N Botha.
Die Raad vir Kategese bedien die Kerk van advies oor die onderrig en toerusting van die jeug wat nog nie belydenis van geloof gedoen het nie en gee leiding aan kategete oor die uitvoering van hulle opdrag.

Raad vir Opvoeding en Onderwys

Ds P M Smith (sr) (voorsitter), proff C H Rautenbach, C Joubert, di D B Snyman, H T van Deventer, dr M E Olivier en prof J J Engelbrecht.

Verteenwoordigers by die Trans-Oranje Instituut vir Buitegewone Onderwys

Di H R Visser, D B Snyman, F du C Labuschagne en F J H Buitendag.
Die Raad bevorder godsdiensonderwys op skool en ander onderwysinrigtings, gee voorligting aan Kerk en skool in alle sake wat die Christelik-nasionale karakter van opvoeding en onderwys aangaan, lig die Kerk en skool oor opvoeding en onderwys in.

Raad vir Studentebearbeiding

Studenteleraars van die gemeentes Johannesburg-Wes, Bloemfontein, Potchefstroom-Studente, Philadelphia, Fonteinedal en Stellenbosch, saam met Jeugorganiseerder (skriba).
Die Raad koördineer gesamentlike projekte wat studentelidmate en studentegemeentes aanpak, gee advies oor studentebearbeiding in die Kerk.

Raad vir Kerk en Kuns

Prof B J Engelbrecht (voorsitter), dr Elsa Nolte, mnr B D Bierman en mev Zania van Wyk.
Die Raad lig die Kerk voor met betrekking tot die regte verhouding tussen kerk en kuns/kunstenaars, tree in gesprek met skeppende en uitvoerende kunstenaars ten einde 'n gesonde verstandhouding tussen die Kerk en kunstenaars te bewerkstellig.

Verteenwoordigers op Kulturele Liggame

S A Nasionale Raad vir Huweliksvoorligting en Gesinslewe: Ds W J Slabbert.
Sabra: Di C L v d Berg, ds J P Naude.
FAK: Di C L v d Berg, dr P J de Beer.
Antikom: Dr C J Viljoen, ds H T van Deventer.

WERKGROEP PREDIKING EN EREDIENS

Verteenwoordigers Kommissie van die Algemene Kerkvergadering: Prof A D Pont en oudl A P Grove.

Raad vir Prediking, Erediens en Kerkbou

Drr T F J Dreyer (voorsitter), E C B Kotze, prof D J Booysen, ds N H Buitenweg en dr J A Beukes.
Die Raad maak 'n studie van sake wat die prediking, erediens en kerkbou raak, gee voorligting aan die Kerk met betrekking tot bevordering van prediking, erediens en aspekte van kerkbou.

Raad vir Belydenis en Liturgiese Geskrifte

Proff A D Pont (voorsitter), B J Engelbrecht, G M M Pelser, P J v d Merwe, W C v Wyk, dr E C B Kotze, ds T Snyman (skriba).
Die Raad gee advies ten opsigte van die inhoud, die funksie en plek van die belydenis- en liturgiese geskrifte in die lewe van die Kerk, maak 'n studie van en doen navorsing oor sake wat die belydenis- en liturgiese geskrifte betref, werk op tussenkerklike terrein saam aan sake rakende die belydenis- en liturgiese geskrifte.

Raad vir Bybelverspreiding

Prof P J T Koekemoer (voorsitter), di P P Jooste, J A P v Tonder, C J A Simpson, W J Steyn, F H van der Merwe en oudl A D W Wolmarans.
Gee voorligting in die Kerk oor 'n doeltreffende verspreiding van die Bybel, beplan en gee voorligting oor die beste wyse om voldoende offergawes in die Kerk te vind vir die noodsaaklike daarstelling en verspreiding van die Bybel, dien as advies- en toesigliggaam vir die Sekretaris in kerkverband by die Bybelgenootskap in Suid-Afrika.

Raad vir Bybelvertaling

Proff J P Oberholzer (voorsitter), G M M Pelser, W C v Wyk, A P B Breytenbach.
Die Raad werk op tussenkerklike vlak saam aan die vertaling van die Bybel.

Raad vir Kerkmusiek

Dr D J C van Wyk (voorsitter), mnrr W Mathlener, R D Steinman, di D F Erasmus, C J Botha, P J Cilliers, W P Prinsloo, G J M Wolmarans, B J van Wyk, mej S Engelbrecht en mev M Schoeman.
Die Raad dien as adviesliggaam oor alle sake wat die bevordering van kerkmusiek en -sang raak, hou toesig oor en bevorder die opleiding van kerkorreliste, werk op tussenkerklike vlak saam aan projekte ter bevordering van kerkmusiek en -sang.

Die Verteenwoordiger op die Advieskomitee insake Kerkuitsaaldienste

Die Skriba, Kommissie van die Algemene Kerkvergadering.

Die Sekretarisse in Kerkverband – S A Bybelgenootskap

Di J P Labuschagne en W H Steyn.

WERKGROEP PASTORAAT EN PRESBITERAAT

Verteenwoordigers van die Kommissie van die Algemene Kerkvergadering: dr C G Velthuysen en oudl M Pretorius.

Predikantevergadering

Drr T F J Dreyer (voorsitter), D J C v Wyk, di H T van Deventer en J C v d Merwe (skriba).
Die Predikantevergadering dien as 'n studieliggaam om oor die pastorale werk te besin en die teologiese arbeid te bevorder.

Raad vir Herderlike Sorg

Prof P J T Koekemoer(voorsitter), di G J J Labuschagne, J A van Biljon, M J J Redelinghuys, P J van Staden, prof S J Prins (direkteur – ampshalwe).
Die Raad besin oor en adviseer die Kerk oor die besondere pastoraat vir doeltreffende pastorale versorging van lidmate in buitegewone probleemsituasies, dien as toesig- en adviesliggaam vir hospitaalpredikante, predikante vir geestelike versorging van bejaardes en polisiekapelane.
Die Raad beheer en maak aanbevelings ook oor die Pastorale Verwysingsdiens.

Kuratorium

Drr D J C van Wyk (voorsitter), A J G Dreyer, T F J Dreyer, J H Koekemoer, prof H G van der Westhuizen en di G J J Roos, W C M de Beer en die Administrateur.
Die Kuratorium is verantwoordelik vir die benoeming van en toesig oor die onderrig van teologiese professore en ander dosente, hou toesig oor die vordering en gedrag van studente.

Proponentseksamenkommissie

Proff P S Dreyer (voorsitter), S J Botha, J J Engelbrecht, drr C J Viljoen, J H Koekemoer, ds P A Geyser. Sekundi-lede: drr M W Pretorius, E C B Kotze, di J P Naude, W C M de Beer, A A da Silva en J A Beukes.
Die Proponentseksamenkommissie neem jaarliks die proponentseksamen af.

Raad vir Ouderlinge

Oudll J C Oelofse (voorsitter), J P v d Berg, M Pretorius, G J M Wolmarans, A J G Oosthuizen.
Die Raad beraadslaag en besin oor die amp en taak van die ouderlinge, rus ouderlinge vir die beoefening van hulle amp toe.

Hospitaalpredikante

Di H M J Kramer, J A v Biljon, P G v Staden, M J Naudé.

Predikant vir Geestelike Versorging van Bejaardes

Ds J J Smit.

Verteenwoordigers van Kapelanekorps

S A Weermag: Ds A J Zwarts.
S A Polisie: Ds J H Breytenbach.

WERKGROEP DIAKONAAT

Verteenwoordigers van die Kommissie van die Algemene Kerkvergadering: Ds J C de Lange en oudl F Hugo.

Algemene Diakonale Raad

Ds J C de Lange (voorsitter), ds H R Visser (sekretaris), mnr A B van N Herbst (voorsitter – Direksie van die Weeshuis), mnr F J P boshoff (voorsitter – Ons Tuis), Mev J E Viljoen (voorsitter – NHSV), ds S J Swanepoel (voorsitter – Die Ondersteuningsraad), mnr D J Hattingh (voorsitter – Die Tafelberger Ontwikkeling).

Die Raad besin prinsipieel oor die breë terrein van die barmhartigheidsdiens, koördineer die diverse vertakkings van barmhartigheidsdiens in die Kerk, dien as toesig- en adviesliggaam vir die Sekretaris vir die diens van barmhartigheid.

Weeshuisdireksie

Mnr A B v N Herbst (voorsitter), di H R Visser (sekretaris), G C v Staden, R J Coertze, C S v H Steenekamp, mev J C Oberholzer, prof T Botha.
Die Direksie is verantwoordelik vir die versorging, opvoeding en onderrig van verweesde en verwaarloosde kinders.

Ondersteuningsraad

Di S J Swanepoel (voorsitter), H R Visser (sekretaris), J A Jacobs, P R Prinsloo, W P Prinsloo, J Coetzee, mevv A D de Wet, M F Pelser.
Die Raad se taak is om barmhartigheidsdiens in die Kerk, wat diakonieë, om praktiese en finansiële redes nie kan doen nie, te verrig met behulp van vakkundiges, administratiewe personeel en vrywilligers.

NHSV-Hoofbestuur

Algemene kantoor: Posbus 108, Pretoria 0001, tel (012)3235201.
Mevv J E Viljoen (voorsitster), H Brayshaw (eerste vise-voorsitster), C J van Zyl (tweede vise-voorsitster), A M E Snyman (sekretaresse), A van Staden (eerste hulp-sekretaresse), A W C Willemse (tweede hulp-sekretaresse), A Botha (tesouriere), I van Wyk (hulp-tesouriere).
Lede: *Pretoria-streek:* mevv J C Oberholzer, S Engelbrecht;
Noordelike streek: mevv M M Dreyer en A M Botha;
Oostelike streek: mevv R Nell en M Zwaan;
Oos-Rand: mevv Beukes en A de Beer;
Wes-Rand: mevv P S Badenhorst en E Pretorius;
Suidelike streek: mevv G Grobler en J M van Staden;
Westelike streek: mevv S Dreyer en S W Steyn.
Die NHSV betrek al die vrouelidmate van die Kerk by sy werksaamhede, stig takke in die gemeentes en beywer hom om barmhartigheidsdiens te bevorder.

Ons Tuis – Raad van Direkteure

Mnre F P J Boshoff (voorsitter), R Schilz, mevv A H Boshoff, M L Dreyer, A Snyman, C D Herbst, C Engelbrecht, E W Kramer, dr L M le Roux, di J C de Lange, P M Smith (sekretaris), H R Visser (Sekretaris vir die diens van Barmhartigheid).
Die Raad is verantwoordelik vir oprigting en bestuur van tehuise vir die versorging van bejaardes.

Huis de la Rey-Bestuur

Di J P J Wagenaar (voorsitter), H R Visser (sekretaris), J N Wolmarans, G C v Staden, D J A G du Toit, W H Steyn, R P Botha, mevv D J Botha, A M du Toit en mnr J F P Engelbrecht.
Die bestuur is verantwoordelik vir die oprigting en bestuur van tehuise vir die versorging van ongehude moeders.

Sekretaris vir Diens van Barmhartigheid

Ds H R Visser.

WERKGROEP APOSTOLAAT

Verteenwoordigers Kommissie van die Algemene Kerkvergadering: Prof P S Dreyer en oudl M S Grobler.

Raad vir Evangelisasie

Ds C G Botha (voorsitter), prof P J van der Merwe, dr A J G Dreyer, di J H Viljoen, P R Prinsloo, J P Naude, A A da Silva, L A Pretorius, I W Ferreira, H C van der Merwe, P J van der Merwe, J A Beukes, evangelisasiepredikante: di C J A Simpson (skriba) en J C de Lange.
Die Raad bepaal die beginsels vir die evangelisasiewerk, voorsien hulpmiddels en gee voorligting ten dienste van die werk, dien as toesig- en adviesliggaam vir evangelisasiepredikante.

Raad vir Arbeid onder Immigrante

Di J A Jacobs (voorsitter), L A Breedt, J J Smit, J P Labuschagne.

Verteenwoordiger by MEI

Di C J A Simpson, L A Breedt, J J Smit, J A Jacobs, D J Struwig en dr P J de Beer.
Die Raad beplan oor die beste wyse om immigrante behulpsaam te wees en doeltreffend by die kerklike en volkslewe in te skakel, gee voorligting in die Kerk met betrekking tot sy verantwoordelikheid teenoor die vreemdeling in die poorte.

Raad vir Arbeid onder die Jode

Proff W C v Wyk (voorsitter), J A Loader, P J v d Merwe, J J Engelbrecht, dr M W Pretorius en ds L C Bezuidenhout
Die Raad se taak is om 'n werkwyse te bepaal om die evangelie aan Jode te verkondig.

Raad vir Arbeid onder Gevangenes

Dr L M le Roux (voorsitter), di J H v Heerden, D J Claassens, A D Jacobs, G J Wallis, F G J Loots, G J W van der Merwe, P van Zyl, oudll P Schutte en C G de Groot.
Die Raad gee voorligting oor die beste wyse vir die geestelike versorging van gevangenes tydens en na gevangenskap, koördineer en beplan die werk van deeltydse gevangenesbearbeiders in die Kerk, dien as toesig- en adviesliggaam vir kapelane vir gevangenesbearbeiding.

Raad vir Sensus en Statistiek

Ds P M Smith (sr) (voorsitter), dr A J Conradie, di M J van Schalkwyk, D J A G du Toit, J J H Engelbrecht en ringsuperintendente vir sensus en statistiek.
Die Raad gee voorligting in die Kerk met betrekking tot 'n kontrole oor die beweging van lidmate deur 'n doeltreffende sensusopname.

Sendingraad

Prof P S Dreyer (voorsitter), di L J J Nell, S J Swanepoel, G J J Labuschagne, prof H G van der Westhuizen.
Die Raad gee leiding aan en hou toesig oor die kersteningswerk, en verleen bystand aan volkskerke; dien as toesig- en adviesliggaam vir die Superintendent vir volkskerke.

Raad vir Kerk en Owerheid

Prof J P Oberholzer (voorsitter), dr G C Velthuysen, prof F Hugo, LV's S J de Beer, dr S G A Golden, M C Bothma, B H Wilkens en P H Pretorius.
Die Raad hou kontak met lede van die Kerk in die owerheidsektor om op die wyse advies uit te bring met betrekking tot getuienis teenoor owerheid en volk.

Superintendent vir Volkskerke

Ds J A P v Tonder.

Evangelisasie-predikant(e)

Ds C J A Simpson.
Ds J C de Lange.

Gevangeneskapelaan(e)

Ds D J Claassens
Dr L M le Roux.

WERKGROEP PUBLIKASIES EN BERIGGEWING

Verteenwoordigers van die Kommissie van die Algemene Kerkvergadering: Prof J P Oberholzer en oudl J C Oelofse.

Raad vir Publikasies

Redakteur van Die Hervormer (voorsitter), redakteur van die Almanak, Kompilator vir kerklike publikasies en beriggewing, Direkteur(e) van Kital (skriba), verteenwoordiger van HAUM Uitgewery, verteenwoordiger van HAUM Boekhandel.
Die Raad koördineer, inisieer en keur die hele linie van die nodige publikasies in die Kerk, dien as adviesliggaam vir die Kompilator vir kerklike publikasies en beriggewing.

Redaksie Die Hervormer

Proff F J v Zyl (sameroeper), P S Dreyer, P J v d Merwe, di W J Slabbert, R J Coertze, mev A Willemse, mnr Klasie van Vuren en die Administrateur.
Die Redaksie beplan saam met die Redakteur van Die Hervormer; gee voorligting in die Kerk oor die beste benutting van die blad; dien as toesig- en adviesliggaam vir die Redakteur van Die Hervormer.

Redaksie die Almanak

Prof P S Dreyer (voorsitter), di J M G Storm, P M Smith en die Administrateur (Redakteur Statistiek).
Die Redaksie beplan die Almanak, gee voorligting in die Kerk oor die trefkrag van die blad.

Redaksie Bybelse Dagboek

Drr J H Koekemoer (voorsitter), M J du P Beukes en ds P A Geyser.
Die redaksie beplan in oorleg met die redaksie van die Almanak en die Raad vir Kategese die inhoud van die Dagboek, behandel terugvoering uit die Kerk.

Redaksie Hervormde Teologiese Studies

Proff B J Engelbrecht (voorsitter), A D Pont (skriba), A P B Breytenbach en dr A G van Aarde (publikasie sekretariaat), proff P S Dreyer (boekbesprekings), J P Oberholzer, G M M Pelser, P J v d Merwe en J J Engelbrecht.
Die redaksie sorg vir die beplanning en verskyning van die blad.

Redaksie Die Christelike Vrou

Mevv D Botha (redaktrise), Bets Booysen, C J van Zyl, E M Koekemoer, A Engelbrecht, Z van Wyk, L Geyser, J E Viljoen, I van Wyk (sekretaresse).

Beheerraad van Kital

Prof J P Oberholzer (voorsitter), ds C L v d Berg en die Administrateur (skriba).
Die Raad hou toesig oor die werk van Kital ter toerusting van ampsdraers en lidmate deur middel van publikasies, kursusse, rubrieke in Die Hervormer, kategese en die biblioteek; dien as toesig- en adviesliggaam vir die direkteur(e) van Kital.

Redakteur Die Hervormer

Dr D J C v Wyk.

Kompilator vir Kerklike Publikasies en Beriggewing

Ds P M Smith.

Direkteure van Kital

Dr J H Koekemoer, ds P A Geyser, dr M J du P Beukes.

WERKGROEP EKUMENE

Verteenwoordigers van die Kommissie van die Algemene Kerkvergadering: Ds C L v d Berg en oudl J P vd Berg.

Raad vir Ekumeniese Sake

Drr J H Koekemoer (voorsitter), C J Viljoen, prof H G v d Westhuizen, di J J Steenkamp, A P J Beukes, R M Naude en J P Naude.
Die Raad dien as adviesliggaam oor tussenkerklike kontak, maak 'n studie van sake rakende en voorsien materiaal oor tussenkerklike verhoudinge.

Kommissie vir Gesprek met Susterkerke

Proff B J Engelbrecht (voorsitter), drr G C Velthuysen, J H Koekemoer, prof A D Pont, di C L vd Berg, P A Geyser en P M Smith (skriba).
Die Kommissie is verantwoordelik om memoranda vir die gesprek met die ander twee Afrikaanse kerke oor die eenheid van die Kerk en ander praktiese aangeleenthede op te stel en om die gesprekke daaroor te voer.

Kommissie gesprek met sektes

Ds J H Viljoen (voorsitter), dr E C B Kotze, di J P Naude en J P J Wagenaar.
Die Kommissie voer gesprekke met sektariese groepe met die oog op kennisname wedersyds en die bepaling van die korrekte onderlinge verband.

Korrespondensie met ander kerke

Buitelandse kerke: die Skriba van die Kommissie van die Algemene Kerkvergadering.

KAAPSE PREDIKANTE TOT 1842

1665 Johan van Arckel, Kaapstad 1665, oorlede 12 Januarie 1666.
1666 Johannes de Voogt, Kaapstad 1666, na Batavia 1666.
1666 Petrus Wagtendorp, Kaapstad 1666, oorlede 15 Februarie 1667.
1667 Adrianus de Voogt, Kaapstad 1667, na Batavia 1674, oorlede 1674.
1673 Rudolphus Maerlandt, Kaapstad 1674, na Batavia 1676, oorlede 1699.
1676 Petrus Hulsenaar, Kaapstad 1676, oorlede 16 Desember 1677.
1678 Johannes Overney, Kaapstad 1678, oorlede 4 Mei 1687.
1687 Johannes van Andel, Kaapstad 1687, na Batavia 1689, oorlede 1690.
1688 Pierre Simond, Drakenstein 1688, na Holland 1702.
1689 Leonardus Terwold, Kaapstad 1689, na Batavia 1693.
1694 Hercules can Loon, Kaapstad 1694, na Batavia 1695, Stellenbosch 1700, oorlede 1704.
1695 Petrus Kalden, Kaapstad 1694, na Holland 1708, Ceylon 1722–1737.
1702 Henricus Beck, Drakenstein 1702, Stellenbosch 1707, Kaapstad 1726, emeritus 1731, oorlede 1757.
1707 Engelbertus Franciscus le Bourg, Drakenstein 1707, na Batavia 1708, oorlede 1748.
1708 Johannes Godefridus d'Aily, Kaapstad 1708, oorlede 1726.
1714 Petrus van Aken, Drakenstein 1714, oorlede 1724.
1723 Lambertus Slicher, Kaapstad 1723, Drakenstein 1725, oorlede 1730.
1729 Franciscus le Seur, Kaapstad 1729, emeritus 1746, oorlede 1757.
1731 Johannes Wilhelmus Hertzogenraedt, Drakenstein 1731, oorlede 27 April 1736.
1732 Henricus Cock, Kaapstad 1732, na Holland 1742, oorlede 1777.
1732 Salomon van Echten, Stellenbosch 1732, Drakenstein 1738, na Holland 1735, oorlede 1771.
1738 Wilhelm van Gendt, Stellenbosch 1738, oorlede 14 Oktober 1744.
1743 Arnoldus Mauritius Meiring, Tulbach 1743, oorlede 1757.
1745 Rugter Andreas Weerman, Swartland 1745, na Batavia 1748.
1746 Ruardos Cloppenburg, Kaapstad 1746, na Holland 1748, oorlede 1751.
1746 Petrus van der Spuy, Kaapstad 1746, Drakenstein 1753, emeritus 1771, oorlede 1809.
1747 Eduard Arentz, Stellenbosch 1747, oorlede 1749.
1750 Christian Benjamin Voltelen, Swartland 1750, Kaapstad 1755, oorlede 25 maart 1758.
1752 Henricus Kronenburgh, Kaapstad 1752, emeritus 1778, oorlede 24 April 1779.
1752 Rommerus Hardens, Tulbach 1757, emeritus 1775, oorlede 1807.
1753 Johannes Appeldoorn, Stellenbosch 1753, oorlede 29 September 1772.
1754 Gerhardus Croeser, Kaapstad 1754, Swartland 1755, oorlede 26 Mei 1770.
1758 Johannes Fredericus Bode, Kaapstad 1758, oorlede 29 Julie 1784.
1760 Johannes Petrus Serrurier, Kaapstad 1760, emeritus 1804, oorlede 3 Februarie 1819.
1774 Daniel Goldbach, Swartland 1774, oorlede 19 Maart 1783.
1775 Meent Borcherds, Kaapstad 1785, Stellenbosch 1786, emeritus 1830, oorlede 28 Februarie 1832.
1777 Johannes Abraham Kuys, Tulbach 1777, Kaapstad 1794, oorlede Januarie 1799.
1781 Christiaan Fleck, Kaapstad 1781, oorlede 25 Oktober 1820.
1784 Robert Nicolaas Ailing, Drakenstein 1784, oorlede 24 April 1890.
1786 Petrus Johannes van der Spuy, Swartland 1786, Drakenstein 1806, oorlede 2 April 1807.
1786 Helperus Ritzema van Lier, Kaapstad 1786, emeritus 1793, oorlede 21 Maart 1793.
1792 Johan Heinrich von Manger, Graaff-Reinet 1792, Swellendam 1798, Kaapstad 1802, emeritus 1839, oorlede 2 Mei 1842.
1794 Michiel Christiaan Voc, Tulbach 1794 tot 1802, Swartland 1809, Caledon 1811, emeritus 1818, oorlede 26 Februarie 1825.
1798 Hendrik Willem Ballot, Graaff-Reinet 1798, Swellendam 1802, Tulbagh 1803, oorlede 1814.
1803 Johannes Schütz, Swellendam 1803–1813, Graaff-Reinet 1815–1818.
1806 Johannes Jacobus Kirchere, Graaff-Reinet 1806, Tulbagh 1815, oorlede 1825.

1810 Johan Wilhelm Ludwig Gebhardt, Drakenstein 1810, emeritus 1823, oorlede 12 Oktober 1825.
1811 Jacobus Scholtz, Swartland 1811, oorlede 9 November 1827.
1813 Tobias Herhold, George 1813, Drakenstein 1823, Stellenbosch 1831, oorlede 10 Desember 1857.
1815 Jan Christoffel Berrangé, Swellendam, Kaapstad, oorlede 1827.
1817 Cornelis Mol, Uitenhage, Swellendam, oorlede 1833.
1817 Johannes Spijker, Swellendam, Somerset-Wes, Swartland, Kaapstad, emeritus 1864, oorlede 1865.
1818 John Evans, Cradock, oorlede 1823.
1818 Abraham Faure, Graaff-Reinet, Kaapstad, emeritus 1867, oorlede 1875.
1818 George Thom, Caledon, Tulbagh, emeritus 1833, oorlede 1842.
1818 John Taylor, Beaufort-Wes, Cradock, oorlede 1860.
1822 Andrew Murray, Graaff-Reinet, emeritus 1865, oorlede 1866.
1822 Alexander Smith, Uitenhage, emeritus 1863, oorlede 1866.
1824 Henry Sutherland, Worcester, emeritus 1859, oorlede 1879.
1824 Colin Fraser, Beaufort-Wes, emeritus 1862, oorlede 1870.
1825 George Morgan, Somerset-Oos, Kaapstad (Skots), 1841, oorlede 1880.
1827 Johan Stephen Simeon Ballot, George, emeritus 1862, oorlede 1868.
1828 James Edgar, D'Urban(ville), Somerset-Wes, oorlede 1848.
1828 John Cassie, Caledon, terug na Skotland, 1850.
1829 John Pears, Glen Lynden, Albanie, Somerset-Oos, oorlede 1866.
1830 William R. Thompson, Stockenstrom, emeritus 1869, oorlede 1891.
1831 Godlieb Wilhelm Anthonie van der Lingen, Paarl, oorlede 1869.
1831 William Robertson, Clanwilliam, Swellendam, Kaapstad, emeritus 1879, oorlede 1879.
1833 Alexander Welsh, Glen Lynden, 1858.
1833 Johannes Carolus le Fèbre Moorrees, Swartland, emeritus 1881, oorlede 1885.
1833 Johannes Jacobus Beck, Durbanville, oorlede 1886.
1833 Emanuel Herman Francois de Roubaix, Clanwilliam, Knysna, oorlede 1887.
1834 Robert Shand, Tulbagh, emeritus 1871, oorlede 1876.
1834 Philip Eduard Faure, Wynberg, oorlede 1882.
1835 Hubertus Adrianus Moorrees, Tulbagh (provisionel), Riversdal, Kruisvallei, oorlede 1866.
1835 Johannes Jacobus Brink, Bredasdorp, oorlede 1861.
1836 Stephanus Petrus Heyns, Kaapstad, oorlede 1873.
1836 Thomas Reid, Colesburg, oorlede 1863.
1836 Adrian Roux, Albanie, emeritus 1882, oorlede 1884.
1839 John W. Louis Scholtz, Piketberg, emeritus 1866, oorlede 1871.
1839 Petrus Borchardus Borcherds, Riversdal, oorlede 1880.
1839 Andries Francois du Toit, Wellington, oorlede 1871.
1840 Pieter Kuipers Albertyn, Prins Albert, Caledon, emeritus 1870, oorlede 1878.
1841 Willem Adolph Krige, Victoria-Wes, Prins Albert, emeritus 1883, oorlede 1884.

GEESTELIKE LEIDSMANNE RONDOM DIE GROOT TREK

Op die sesde Algemene Kerkvergadering van die Nederduitsche Hervormde Kerk in Zuid-Afrika, wat in November 1842, volgens die notule daarvan in die "Consistoriekamer der Nederduitsch-Hervormde Gemeente (Kaapstad)" byeengekom het, is die naam van die Kaapse Nederduitsche Hervormde kerk verander na die Nederduitsch Gereformeerde Kerk van Zuid Afrika.

Op daardie tydstip het lidmate van die Kaapse Kerk hulle in die voorafgaande jare in hul duisendtalle as Trekboere en Voortrekkers in Transoranje, Transvaal en Natal gevestig. In die afwesigheid van Kaapse predikante is hulle aanvanklik deur Hervormde kerkraadslede geestelik bearbei. Dit is bekend dat Stefanus Maritz tot ouderling en C A (Sarel) Cilliers en 'n sekere Viljoen (S P) tot diakens op Woensdag 8 Februarie 1837 by Thabanchu in hul onderskeie ampte verkies is. In 1837, toe Sarel Cilliers tydens albei Marico-veldtogte onder aanvoering van kmdt Potgieter, geestelik werk gedoen het, het hy by gebrek aan 'n predikant van die Kaapse Nederduitsche Hervormde Kerk onder die Voortrekkers begin optree as "oefenaar". Bygevolg is hy deur ds Erasmus Smit opgeroep om voor hom en sy kerkraad in Natal te verskyn waar "oefenaar" Sarel Cilliers in een van die laers gekonfronteer is met die bepalings van die "Reglement" in verband met "oefening houden" wat deur die Eerste Algemene Kerkvergadering van die Nederduitsche Hervormde Kerk in Zuid-Afrika in November 1824 benewens die "Algemeen Reglement voor het Bestuur der Nederduitsche Hervormde Kerk in Zuid-Afrika" goedgekeur is. Dit is ook bekend dat daar by die Potgietertrek 'n ouderling F C Eloff, die stamvader van die Eloff-geslag in Transvaal, was. In Augustus 1853 het hy die huweliksregister wat in die laers van kmdt Potgieter vanaf 22 April 1838 tot 11 Desember 1840 op los velle papier bygehou is en waarin die name van 52 huwelikspare op los bladsye aangeteken is, op Rustenburg aan ds Dirk van der Hoff oorhandig, wat deur laasgenoemde in die huweliksregister van die Nederduitsch Hervormde Gemeente Potchefstroom oorgeskrywe is.

Erasmus Smit, 'n eertydse lidmaat van die Evangelies-Lutherse gemeente van Amsterdam, wat vanaf die begin van die 19de eeu in die Kaapkolonie agtereenvolgens as onderwyser en sendeling in diens van verskillende sendinggenootskappe en die Kaapse regering werksaam was (sonder om ooit belydende lidmaat van die Kaapse Nederduitsch Hervormde Kerk te word), het as lid van die Maritz-trek gewaardeerde geestelike werk onder medetrekkers verrig. Hy het onder andere eredienste gelei, sang- en bidure gehou en geestelike gesprekke gevoer. Vanaf Junie 1837 het hy ook die sakramente bedien nadat hy homself in oorleg en samewerking met trekleier Piet Retief, as predikant georden het. Vir 'n gedeelte van die Voortrekkers was die ongeordende oud-sendeling, nie as predikant aanvaarbaar nie, omdat hy in die twintigerjare op Stellenbosch deur die Kaapse Hervormde Kerk verbied was om die sakrament van die doop aan Hervormde lidmate en hul kinders te bedien en omdat hy nooit belydende lidmaat van hul Kerk was nie. In 1840 is hy deur die Natalse Volksraad as "rustende leraar" verklaar en deur ds Daniel Lindley vervang.

Op voordrag van landdros Jacob de Clercq, van Winburg, het die Natalse Volksraad op 2 Januarie 1840 vir David Francois Jacobs, van Suikerboschrand, aangestel as "ouderling en chatigiseermeerster", terwyl dieselfde Volksraad op voorstel van die "Adjunkraad van Vaalrivier" op 23 Februarie 1842, 'n maand voor die eerste besoek van ds Daniel Lindley aan Potchefstroom, sewe kerkraadslede vir die Oorvaalse gebied aangestel het, te wete David Jacobs, F G Wolmarans en P van Staade (ouderlinge) en P F Strydom, P du Pree, G Maree en H Viljoen (diakens). Dit was hierdie kerkraadslede, en ander wat later verkies is en in diens getree het, wat die kerklike lewe in Transvaal vanaf die einde van die dertiger- tot in die begin van die vyftigerjare, tydens die afwesigheid van predikante, op lofwaardige wyse aan die gang gehou het. Ds Daniel Lindley se laaste besoek aan Transvaal was in Junie 1844. (HM REX)

VROEËRE PREDIKANTE SEDERT 1853

1853 D van der Hoff, georden 18 Augustus 1852 in Den Haag, Potchefstroom 1853, oorlede 1881.
1861 A J Begemann, Pretoria 1861, emeritus 1872, oorlede 1925.
1861 G W Smits, georden in Den Haag 1860 op 7 Mei, Rustenburg 1861, emeritus 1886, oorlede 1894.
1864 N J van Warmelo, georden 15 Junie 1864, Zoutpansberg 1864, Heidelberg 1868 (verenig 1885, oorlede 1892).
1864 P A C van Heyningen (Lydenburg 1859) onder die Kerkverband van Ned Hervormde Kerk 1864 (Kroonstad 1866), emeritus 1894, oorlede 1904.
1875 D P Ackerman, georden 9 Januarie 1875, Wakkerstroom 1875 (verenig 1885, oorlede 1900).
1875 L G F Biccard (Greytown 1861), Zoutpansberg 1875 (verenig 1885), oorlede 1916.
1876 J C de Vries (hulpprediker Sutherland 1870, Du Toitspan 1873), Zeerust 1867 (Laingsburg 1884, emeritus 1894), oorlede 1906.
1876 H S Bosman, Pretoria 1876 (verenig 1885), emeritus 1926, oorlede 1933.
1883 C W du Toit (Hanover 1869, Pearston 1875, Kruisvallei 1876), Potchefstroom 1883, emeritus 1918, oorlede 1932.
1887 M J Goddefroy, georden 11 Februarie 1877 (Lage Zwaluwe 1877, Yselmonde 1880, Achlum 1882), Pretoria cs. 1887, Middelburg 1905, emeritus 1917, oorlede 1920.
1891 Jac. van Belkum, georden 25 Februarie 1877 (Varik 1877, Steenwijk 1882, Zierikzee 1889), Rustenburg 1891, Heidelberg 1903, emeritus 1927, oorlede 1933.
1895 A Lagerwey (Ankeveen 1881, Helenaveen 1884, Hoogeloon 1886, Maassluis 1889). Heidelberg cs. 1895, oorlede 1898.
1896 C Spoelstra (Zoeterwoude 1894), Pretoria cs. 1896 (Ned. Herv. Kerk verlaat 1897, Heino 1899, eervol ontslaan 1904), oorlede 1918.
1898 J Beyer (Lemele 1881, Ijselmuiden 1883, Hierden 1886, Harderwijk 1888, Enees Binnen 1890), Zeerust 1898, Standerton 1899, na Holland terug 1900, Beek 1902, Nuenen 1905, emeritus 1907, oorlede 1929.
1899 A Murray (Standerton 1876, Jacobsdal, O.V.S. 1880), Ventersdorp 1899, Rustenburg 1904, emeritus 1921, oorlede 1930.
1904 L E Brandt, georden te Niezeijl 7 Januarie 1901, Zoutpansberg cs. 1904, Johannesburg 1908, Vereeniging cs. 1923, Kensington-Turffontein 1930, oorlede 1939.
1904 Prof dr P J Muller, (Steenwijkerwold 1878, Wolsum 1882, Nijmegen 1884, Rotterdam 1888, hoogleraar te Amsterdam 1890, Haarlem 1890, Haarlem 1896), Pretoria 1904, emeritus 1909, oorlede 1922.
1905 F S du Toit, (Nu-Bethesda 1886, Hugenote-Gedenkskool 1899), Ventersdorp cs. 1905, oorlede 1914.
1905 P W Ennis (Ermelo 1886), Klerksdorp 1905, emeritus 1928, oorlede 1932.
1907 P van Drimmelen, georden 7 Maart 1907, Zeerust 1907, Pietersburg 1915, oorlede 1919.
1908 C J L Ruysch van Dugteren (Oosterland 1904), Pretoria 1908, bediening neergelê 1911, oorlede 1918.
1908 K T van den Heever (Christiana 1899), Makwassie 1908, Ventersdorp 1915 (N H of G Kerk 1915), oorlede 1958.
1909 J J Kühn, georden 7 Mei 1909, Krugersdorp 1909, Lichtenburg 1913, Zwartruggens 1916, Germiston 1929, oorlede 1937.
1909 J J Prinsloo, J'sn, georden 30 Oktober 1909, Trichardsfontein 1909, Bethal 1915, Standerton 1919, Krugersdorp 1920, Rustenburg 1922, Krugersdorp-Wes 1942, Trichardtsfontein 1946, oorlede 1955.
1911 H C M Fourie, Theol Doct, georden 21 Januarie 1911, Erasmus 1911, Johannesburg 1924, Groot Marico 1930, oorlede 1939.
1914 S J Strydom, georden 10 Oktober 1914, Krugersdorp 1914, Makwassie 1919, eervol ontslaan 1928, Gwelo cs. 1940, emeritus 1951, oorlede 1968.

1914 P J Ebersohn, Lichtenburg 1918, Oosrand 1920 (N H of G Kerk 1920), oorlede 1966.
1915 S Vermooten, Th C, georden 17 Oktober 1915, Zeerust 1915, Potchefstroom 1919, Pretoria 1926, Pretoria-Noord 1949, Losberg 1955, emeritus 1963, oorlede 1965.
1917 H D van Broekhuizen, Theol Dr (Pretoria 1898, Kuilsrivier 1902), Pretoria 1917, eervol ontslaan 1925, oorlede 1953.
1918 A J Barger, georden 11 Januarie 1914, (Bovensmilde 1914), Johannesburg 1918, Middelburg 1919, Oos-London 1938, oorlede 1940.
1918 D F Erasmus, Th C, (Kaapstad, Pietermaritzburg 1918), Ventersdorp 1920, emeritus Oktober 1963, oorlede 1978.
1921 P J J Venter, georden 18 Junie 1921, Lichtenburg 1921, Delarey 1923, Zeerust 1927, Johannesburg 1929, Klerksdorp 1930, Makwassie 1944, Roodepoort 1949, Oos-London 1952, Parys cs. 1955, emeritus 1963, Vredefort 1968, emeritaat 1972, oorlede 1975.
1921 G E Alers (Haulerwijk 1914, Monnikendam 1917), Germiston 1921, Lichtenburg 1923, Gwelo 1930, terug na Holland 1932, oorlede 1971.
1922 W J P Poën (hulpprediker, Durban 1920), Pietersburg 1922, Potchefstroom 1926, oorlede 1937.
1922 P S Grobler, BA, BD, georden 28 Mei 1922, Krugersdorp 1922, bedank 1941, Kensington 1943, Newlands 1951, emeritaat 1968, oorlede 1970.
1924 A J G Oosthuizen, BA, DD, georden 21 Maart 1924, Germiston 1924, Heidelberg 1928, Noordelike Pretoria 1941, emeritus 1964, Parys 1966, emeritaat 1977, oorlede 1978.
1924 T F J Dreyer, BA, BD, georden 19 April 1924, Standerton 1924, Heidelberg 1941, Voortrekkerhoogte 1954, emeritaat 1966 (Senator), oorlede 1975.
1924 J G M Dreyer, BA, DD, georden 3 Mei 1924, Lydenburg cs. 1924, Ermelo cs. 1928, Potchefstroom 1938, emeritaat 1979.
1925 A R Smit, Pietermaritzburg 1925, eervol ontslaan 1927, Ned. Hervormde Kerk verlaat 1932.
1927 C H Rautenbach, BD, PhD, georden 22 Januarie 1927, Erasmus 1927, Pretoria 1930, Noordelike Pretoria 1934, lektor 1939, eervol ontslaan 1946 (Rektor UP).
1928 M M J Grobler, BA, BD, georden 27 Mei 1928, Brakpan 1928, Eendracht 1944, Wolmaransstad 1949, Bulawayo cs. 1951, Eastlyne cs. 1954, oorlede 1964.
1929 P W Venter, MA PhD, georden 14 April 1929, Volksrust 1929, Durban 1935, Brits 1937, Krugersdorp 1941, Klerksdorp 1946, emeritaat 1980.
1930 P J Smit, georden 21 Februarie 1930, Losberg 1930, Boksburg-Springs 1939, Springs 1942, oorlede 1943.
1930 J J Prinsloo, G'sn., BA, BD, georden 1 Maart 1930, Johannesburg 1930, Brakpan 1944, oorlede 1960.
1930 J P van den Berg, BA, BD, LLB, georden 29 Maart 1930, Waterberg 1930, Makwassie 1933, Bloemfontein 1937, afgetree 1948, Evaton 1957, Johannesburg-Noord cs. 1961, Edenvale cs. 1962, bedank 1968, oorlede 1973.
1931 W F H Huysers, BA, BD, georden 14 November 1931, eervol ontslaan 1938, Durban 1939, Boksburg 1942, Krugersdorp 1946, Brixton 1952, Duncanville 1956, Noordwestelike Pretoria 1958, Drie Riviere 1965, Laeveld 1966, Zoekmekaar 1967, Standerton 1968, emeritaat 1971, Laeveld 1977, oorlede 1978.
1932 J J Strydom, Theol Dr, georden 8 Januarie 1932, Zwartruggens 1932, eervol ontslaan 1934, oorlede 1970.
1932 W J Kemp, BA, BA (Hons), BD, georden 27 Februarie 1932, Louis Trichardt 1932, Waterberg 1935, Noordwestelike Pretoria 1946, afgetree 1954, Virginia cs. 1960, Coligny 1967, emeritaat 1978.
1932 F J Z Booysen, BA, BD, georden 22 April 1932, Trichardtsfontein 1932, Wolmaransstad 1935, Witbank 1937, Roodepoort 1945, Krugersdorp-Wes 1949, Eendracht 1954, Johannesburg 1960, Waterval Boven 1966, emeritaat 1972.
1932 A Ras, BA, BD, georden 1 Oktober 1932, Dullstroom cs. 1932, Volksrust 1936, Vereeniging 1938, Organiserende Sekretaris, Bybelgenootskap van SA 1963, Eikenhof 1966,

Organiserende Sekretaris, Bybelgenootskap van SA 1967, uitgetree by die Bybelgenootskap 1973, oorlede 1975.
1934 J D Storm, BA, BD, georden 31 Maart 1934, Zwartruggens 1934, Wolmaransstad 1938, Bronkhorstspruit 1947, oorlede 1962.
1934 C S van H Steenekamp, BA, BD, georden 4 Augustus 1934, Lichtenburg 1934, Zeerust 1936, Johannesburg-Noord 1938, Windhoek 1938, Noordwestelike Pretoria 1939, Rustenburg 1942, Klerksdorp-Oos 1954, Primrose 1958, Brakpan 1961, Brakpan-Harmonie 1963, Krugersdorp 1964, Krugersdorp-Noord 1964, Westonaria 1965, Johannesburg-Wes 1969, Trichardstfontein 1972, Eendracht 1974, emeritaat 1979.
1934 G C Coetzee, BA, BD, georden 27 Oktober 1934, Delarey cs. 1934, Lichtenburg 1936, Potgietersrus 1944, emeritaat 1972.
1936 D J van Staden, BA, BD, georden 2 Februarie 1936, Newlands cs. 1936, eervol ontslaan 1936, Delareyville 1938, Randpoort 1940, Lydenburg cs. 1941, Oos-Afrika 1948, Lichtenburg 1955, Marble Hall 1957, Stilfontein 1968, Kemptonpark-Oos 1971, Waterval Boven 1973, emeritaat 1977.
1936 A Brandt, BA, BD, georden 15 Maart 1936, Oos-Afrika 1936, Memel en Glencoe 1940, Bethal 1941, Kaapstad 1945, emeritaat 1968.
1936 G P J Grobler, BA, BD, georden 2 Mei 1936, Potgietersrus cs. 1936, Ermelo 1943, Boksburg 1946, Noordwestelike Pretoria 1953, Wesmoot cs. 1954, Wesmoot 1957, emeritus 1972, Greylingstad 1972, Kampersrust 1975, emeritaat 1980.
1936 S P Viljoen, BA, BD, georden Desember 1936, Durban cs. 1937, Zeerust 1939, Brixton 1944, Wonderfontein 1952, Lydenburg 1956, Delmas 1963, oorlede 1971.
1937 P J L Bierman, BA, BD, georden 2 Januarie 1937, Gwelo cs. 1937, Dullstroom cs. 1939, Oos-Londen 1940, Heilbron 1946, Johannesburg 1948, Potchefstroom-Noord 1955, Breyten cs. 1967, Sundra 1970, emeritaat 1980.
1937 J J Engelbrecht, BA, BD, georden 13 Maart 1937, Louis Trichardt 1937, Zwartruggens 1941, Oos-London 1946, eervol ontslaan 1948, Delareyville 1950, Elandspoort cs. 1958, Hospitaalbearbeiding 1965, emeritaat 1977, Ned Herv Kerk verlaat 1978.
1937 W M Wolmarans, BA, BD, georden 27 Maart 1937, Dullstroom 1937, Trichardtsfontein 1939, Brits 1942, Naboomspruit 1960, Meyerton 1962, Krugersdorp-Wes 1967, bedank 1967, hertoegelaat 1977, Wespark 1978, emeritaat 1980, oorlede 1980.
1937 J C du Plessis, BA, BD, georden 23 April 1937, Germiston 1937, Heidelberg 1954, oorlede 1970.
1938 C H Muller, BA, BD, georden 9 April 1938, Pietersburg 1938, Groot Marico 1941, Delmas 1945, Otjiwarongo 1955, Zuurfontein 1958, Kemptonpark-Oos 1965, oorlede 1970.
1938 P J Booysen, BA, BD, georden 9 April 1938, Zwartruggens 1938, Turffontein 1940, Middelburg 1942, Kensington 1956, Germiston 1957, emeritaat 1978.
1938 P W A Bierman, BA, BD, georden 9 April 1938, Bosmansrust 1938, Losberg 1940. Pietersburg 1945, Bethal 1950, Odendaalsrust 1956, Boksburg 1957, Noordwestelike Pretoria 1966, oorlede 1978.
1938 A J Nolte, BA, BD, georden 16 April 1938, Middelburg, 1938, Johannesburg-Wes 1942. Lydenburg 1952, Witbank-Suid 1956, Melville 1966, emeritaat 1973, oorlede 1974.
1939 W H Grey, georden 7 Januarie 1939, Newlands 1939, oorlede 1950.
1939 W H van Bergen, Th C, georden 2 April 1939, Volksrust 1939, Bethal 1945, Villiera 1949, eervol ontslaan 1958.
1941 H J Geyser, BA, BD, georden 22 Maart 1941, Lichtenburg 1945, Nigel 1950, Losberg 1952, Krugersdorp-Wes 1954, Tzaneen 1957, Hartebeespoort 1970, oorlede 1977.
1941 J P Labuschagne, BA, BD, georden 19 April 1941, Makwassie 1941, Durban 1943, Florida 1954, Leeudoringstad 1960, oorlede 1964.
1944 J A Smit, BA BD, georden 29 Februarie 1944, Trichardtsfontein 1944, Delareyville 1945, Turffontein 1948, Vaalhartz 1951, Vliegpoort 1954, Grootfontein 1959, Parys cs. 1963, Mafeking 1966, Oos-London 1974, Carolina 1979, emeritaat 1983.

1944 S E Young, BA BD, georden 25 April 1944, Van der Hoff 1944, Zeerust 1947, emeritaat 1982.
1944 P S Dreyer, MA, DD, PhD, Drs Phil, georden 31 Desember 1944, Pretoria 1944, Witbank 1945, Potchefstroom-Noord 1950, eervol ontslaan 1953 (Professor UP)).
1946 W P van der Merwe, BA, BD, georden 9 Maart 1946, Makwassie 1951 (Bosmansrust), Mafeking 1955, Sasolburg 1957, Bloemhof 1966, Horison 1972, emeritaat 1983.
1946 J D H Smit, BA, BD, georden 5 Mei 1946, Volksrust 1946, Alberton 1949, Witbank-Suid 1952, Delmas 1956, Pretoria 1963, Fonteinedal 1964, Brits 1966, Ermelo 1971, emeritaat 1983.
1947 T F Dreyer, BA, BD, georden 31 Januarie 1947, Pretoria-Wes 1947, Bloemfontein 1953, Hartebeespoort 1956, Weermagkapelaan Voortrekkerhoogte 1963, emeritaat 1982.
1947 N J van Schalkwyk, BA, BD, Benoni 1947, Bloemhof cs. 1949, Silverton 1952, bedank 1956, oorlede 1959.
1947 T N H Janson, BA, BD, georden 11 April 1947, Losberg 1947, Witbank 1951, bedank 1966 (Volksraadslid).
1947 F van Oosten, Th C, georden 10 Oktober 1947, Zwartruggens 1947, Vanderbijlpark 1950, Zwartruggens 1968, bedank 1972, Westonaria 1974, emeritaat 1982.
1948 J H van Staden, BA BD, georden 5 Januarie 1948 Zuurfontein 1948, Krugersdorp-Oos 1955, Lichtenburg 1957, oorlede 1983.
1948 W J Engelbrecht, BA, BD, georden 28 Februarie 1948, Groot Marico 1948, Roodepoort 1952, Ermelo 1959, Rustenburg-Suid 1967, Verwoerdburg 1978, emeritaat 1983.
1949 J P B Venter, BA, BD, georden 5 Maart 1949, Louis Trichardt 1949, Elsburg 1957, Koster 1960, bedank 1965.
1949 I J Joubert, BA, BD, georden 15 Mei 1949, Vliegepoort 1949, Alberton 1953, Suidrand 1967, bedank 1968.
1949 P G Geertsema, BA, DD, georden 12 November 1949, Benoni 1949, Otjiwarongo cs. 1951, bedank 1954, Balfour 1974, Wonderfontein 1978, Nederlandssprekende gemeente 1981, emeritaat 1983.
1950 G H J Marsman, Th C, georden 12 Februarie 1950 (Urk. 1936), Volksrust 1950, Port Elizabeth 1965, emeritaat 1980.
1951 K H E Gravemeyer, Theol Dr, predikant in besondere diens 1951, terug na Nederland 1952, oorlede 1970.
1951 B J van der Merwe, BA, Dr Theol, georden 1951, Silverton 1951, emeritus 1952, Johannesburg 1956, Magaliesburg 1959, bedank 1965, oorlede 1969.
1951 C J can Schalkwyk, BA, BD, georden 3 Februarie 1951, Meyerton 1951, Umtali 1954, Groot Marico 1958, Middelburg 1963, Groot Marico 1966, Ogies 1969, Bergsig 1971, Sekretaris in Kerkverband by die Bybelgenootskap 1973, oorlede 1980.
1952 S J Prins, BA, D Litt et Phil, georden 1952, Ottosdal 1952, Zwartruggens 1954, Westonaria 1956, eervol ontslaan 1958 (Lektor Universiteit van SA), Pretoria-Noord 1960, eervol ontslaan 1963 (Lektor Universiteit van SA).
1952 J S Marais, BA, BD, georden Januarie 1952, Kensington 1952, Pietermaritzburg 1956, Orkney 1962, Dendron/Laeveld 1970, bedank 1972, hertoegelaat 1978, Zwartruggens 1978, Carletonville 1980, Wonderfontein 1981, oorlede 1982.
1952 N M J S Heyneke, BA, BD, georden Februarie 1952, Koedoesrand 1952, Duncanville 1959, Lydenburg 1963, bedank 1967, Primrose-Oos 1968, Vryburg cs. 1971, Mafeking 1977, Vanderbijlpark 1981, oorlede 1981.
1952 M S Grobler, BA, BD, Dordrecht cs. 1952, Ottosdal 1956, emeritaat 1963.
1953 P S van der Walt, Angola 1953, afgetree 1959.
1953 C J Labuschagne, MA, DD, Wolmaransstad 1957, eervol ontslaan 1960 (lektor UP), bedank 1967.
1953 C J Mans, BA, DD, georden 31 Januarie 1953, Primrose 1953, Rensburgrust 1955, Rustenburg-Suid 1959, Krugersdorp-Oos 1967, oorlede 1974.
1954 J A Don, Th C, Piet Retief 1954, Johannesburg-Wes 1956, terug na Nederland 1961.

1954 J F Stutterheim, BD, Th C, georden 27 Februarie 1954, Salisbury 1954, Leeudoringstad 1955, Benoni 1957, Nederlandssprekendes 1964, emeritaat 1972.
1954 J I J Knottnerus, Th C, predikant in besondere diens 1955, Nederlandsprekende gemeente 1958, eervol ontslaan 1964, terug na Nederland.
1956 J A Swanepoel, BA, BD, georden 17 Januarie 1955, Suidrand 1955, Bulawayo 1955, Witpoortjie 1958, bedank 1967.
1956 J W Rhoda, BA, BD, georden 11 Maart 1956, Vaalhartz cs. 1956, Eendracht 1961, Krugersdorp-Wes 1965, Kroonstad 1966, Bergsig 1968, Kroonstad 1970, oorlede 1975.
1958 P W van Heerden, BA, BD, georden 23 Februarie 1958, N'Kana 1958, Zoekmekaar cs. 1961, Nigel 1964, oorlede 1969.
1961 J J Coetzee, BA, BD, georden 21 Januarie 1961, Noordrand cs. 1961, Randburg 1964, afgesit 1966.
1962 R Cronjé, BA, BD, georden Februarie 1962, Salisbury cs. 1962, bedank 1970 (Volksraadslid).
1962 W J Bezuidenhout, BA, BD, georden 27 Augustus 1962, Pretoria-Wes 1962, Naboomspruit 1962, Naboomspruit cs. 1962, Vaalharts-Christiana 1965, Hartebeespoort 1969, Vaalharts 1970, Primrose-Oos 1975, Hospitaalbearbeiding 1977, Vryburg 1978, Ogies 1979, oorlede 1980.
1963 J S du P Potgieter, BA, BD, georden 9 Februarie 1963, Pietermaritzburg 1963, Coligny 1965, bedank 1966.
1963 C S Steenekamp, BA, BD, georden 2 Januarie 1965, Umtali cs. 1965, Vliegepoort 1967, bedank 1970.
1963 J P Jacobs BA, BD, georden 1963, Residensia 1963, Crosby 1964, bedank 1970.
1967 S G A Golden, BA, DD, georden 21 Januarie 1967, Eikenhof cs. 1967, studeer verder 1969, Kaapstad 1972, Stellenbosch 1972, Vereeniging 1974, studeer verder 1976, Marble Hall 1979, bedank (Volksraadlid) 1980.
1968 J Steyn, BA, BD, georden 3 Februarie 1968, Drie Riviere 1968, Alberton-Wes 1970, studeer verder 1973, bedank 1974.
1969 S J de Beer, BA, BD, georden 18 Januarie 1969, Magaliesburg 1969, Springs 1971, bedank 1974 (Volksraadslid).
1969 J M de Wet, MA, BD, D Phil, (1929), georden 26 Julie 1969, Evander 1969, Schweizer-Reneke 1972, emeritaat 1978.
1970 H C Coetzee, BA, BD, georden 14 Februarie 1970, Oos-London 1970, Elandspoort 1973, Sasolburg-Suid 1975, oorlede 1977.
1971 A D Botha, BA, BD, georden 23 Januarie 1971, Koedoesrand 1971, Elsburg 1972, Phalaborwa 1977, oorlede 1981.
1971 P S van Staden, BA, BD, georden 7 Februarie 1971, Johannesburg-Suid 1971, Bloemfontein-Wes 1974, bedank 1979.
1971 P J Fouché, BA, LIOM (pastorale hulp Johannesburg-Suid 1969, Newcastle 1970), georden 26 Junie 1971, Newcastle 1971, Alberton 1972, oorlede 1975.
1972 H J Bolsenbroek, BA, BD, georden 22 Januarie 1972, Bethlehem cs. 1972, Witpoortjie 1976, Parys, bedank 1983.
1972 J P Verster, BA, BD, georden 5 Februarie 1972, Empangeni 1972, Carletonville 1975, Waterberg/Vaalwater 1975, bedank 1978, Delarey 1980, afgesit 1982.
1973 D J Müller, BA, BD, georden 27 Januarie 1973, Swellendam 1973, Elandspoort 1975, bedank 1976.
1973 F Houwert, georden 20 Mei 1973, Nederlandssprekende gemeente 1973, terug na Holland 1980.
1978 D Blignaut, BA, BD, georden 28 Januarie 1978, Ogies 1978, Krugersdorp-Wes 1979, bedank 1982.

ALFABETIESE LYS VAN DIENSDOENDE PREDIKANTE

Alberts A N J D 119
Antonites A J 105
Aukamp H 127

Badenhorst C L 121
Barkhuizen J H 126
Beukes A P J 123
Beukes J A 123
Beukes M J du P 121
Beytell F 121
Bezuidenhout L C 125
Bezuidenhout W J 124
Blignaut J P B 121
Bloem G N 121
Booysen J J 119
Boshoff F J 122
Boshoff P B 123
Botes H J 123
Botha C G 117
Botha C J 122
Botha H N 120
Botha R P (sr) 118
Botha R P (jr) 125
Botha T J 123
Botha T L (sr) 124
Botha T L (jr) 126
Brandt J H 122
Brayshaw N C J 120
Breedt J J G 124
Breedt L A 121
Breytenbach J 119
Breytenbach J H (sr) 121
Breytenbach J H (jr) 124
Buitendag F J H 119
Buitendag J 124
Buitendag P 126
Buitendag P R 126
Buitenweg N H 118

Cilliers A J 126
Cilliers P J 124
Claassens D J 122
Coertze R J 124
Coetzee J 124
Coetzer W J 126
Conradie A J 120

Da Silva A A 121
De Beer J A 120
De Beer J M C 126
De Beer P J 122
De Beer P S 126
De Beer W C M 120
De Kock P 126
De Lange J C 118
Delport J M 124
De Wet J M J 125
Dreyer A J G 120
Dreyer D J 119
Dreyer H M E 117
Dreyer J G M 121
Dreyer T F J (sr) 119
Dreyer T F J (jr) 122
Dreyer T F (jr) 125
Dreyer-Papp Y 126
Dreyer W A 127
Du Plessis C H 125
Du Plessis D G C 126
Du Plessis D Z 126
Du Plooy J J C 121
Du Toit D J A G 117
Du Toit J J 120

Els G van R 124
Engelbrecht E 120
Engelbrecht F J 118
Engelbrecht J J H 123
Erasmus B J 122
Erasmus D F 119
Esterhuizen P S 127

Ferreira I W 125
Fourie E G 127
Fourie J M 118
Fourie J P J 123

Geyser P A 121
Gothan H F 126
Grobler G P J 122
Grobler J D 124

Habig W G 120
Herbst W J 125
Hindley W R T 127

Jacobs A D 125
Jacobs J A 118
Jacobs J H H 121
Jacobs P T 118
Jooste J P 125
Jooste P P 121
Joubert T F 126

Kay J H 126
Kern H P F 123
Kloppers W C 126
Koekemoer J H 120
Koning K 124
Kotzé E C B 119
Kotzé P J J 124
Kramer H M J 118
Kramer J R 125
Kriel W J C 126
Kruger C J 124
Kruger J C 119
Kruger P J 120
Kuyper A C 124

Labuschagne F du C 118
Labuschagne G J J 119
Labuschagne J M 118
Labuschagne J P 122
Lee R G 127
Le Grange P D F 125
Le Roux L M 117
Loader J A 122
Loots F G J 121

McDonald A 120
Maloney J D 123
Marais C F 124
Meyer L J 123
Meyer Z L 124
Mouton J F 119
Müller J J P 121
Mynhardt P J 124

Naudé J H 118
Naudé J P 122
Naudé J S 123
Naudé M J 119
Naudé R M 123
Nel A M 127
Nel L A 119
Nell L J J 120
Nolte S P 127

Papp K 118
Papp K D 125
Papp W W 126
Parkin J C 124
Pienaar L A D 125
Pienaar R T I 125
Pieterse C J A 124
Pretorius H J M W 126
Pretorius L A 121
Pretorius M W 120
Pretorius P J O 124
Pretorius S J 124
Pretorius S P 122
Prinsloo J H 126
Prinsloo P R 122
Prinsloo W P 124
Putter J D 126

Rademeyer W F 126
Ras S F C 125
Rautenbach P D 127
Redelinghuys F J 126
Redelinghuys M J 118
Redelinghuys M J J 126
Retief H A 124
Riekert M J 126
Robberts Z C 125
Roos G J J 117
Roos W J 117
Rossouw J A C 125
Rust R J 126

Scheepers G S C 124
Schoeman G J C 125
Schroeder J A A 119
Schutte J B 123
Schutte S 122
Seymore M M 123
Simpson C J A 121
Slabbert W J 122
Smit C J 118
Smit D S 124
Smit E J 123
Smit J J 118
Smit J L J 125
Smit P D 120
Smith D J 121
Smith P M (sr) 117
Smith P M (jr) 126
Snyman D B 117
Snyman J P 119
Snyman T 121
Steenekamp J H 119
Steenekamp L J S 122
Steenkamp C J H 125
Steenkamp J J 123
Steenkamp P J 126
Steenkamp P L 125
Steyn D G S 120

Steyn L J 122
Steyn W H 122
Steyn W J 121
Stoltz D J P 122
Stoop J A A A 118
Storm J M G 123
Struwig D J 124
Swanepoel A M 120
Swanepoel L M P 122
Swanepoel S J 119
Swart A A J 120
Swart W H 123

Van Biljon J A 122
Van den Berg A S 127
Van den Berg C J 126
Van den Berg C L 118
Van den Berg L J C 126
Van der Merwe F H 121
Van der Merwe G J W 123
Van der Merwe H C 123
Van der Merwe J C 123
Van der Merwe P J (sr) 123
Van der Merwe P J (jr) 126
Van der Merwe W L 126
Van der Watt D W 127
Van der Westhuizen E J 126
Van der Westhuizen J L 127
Van der Westhuizen S J 121
Van der Westhuizen W J 122
Van Deventer H T 122
Van Heerden C F 126
Van Heerden J H 122
Van Immerzeel J 123
Van Jaarsveld G J 117
Van Jaarsveld P L 118
Van Niekerk C J S 117
Van Nieuwenhuizen T H J 123
Van Rensburg A J H J 127
Van Rensburg C J J 121
Van Rensburg H J J 125
Van Rensburg J B J 118
Van Rensburg J C J 124
Van Rensburg N J J 119
Van Rensburg W C J 122
Van Schalkwyk M J 119
Van Staden A J 117
Van Staden B J 118
Van Staden G C 119
Van Staden G J (sr) 120
Van Staden G J (jr) 122
Van Staden J L 118
Van Staden P 125
Van Staden P G 117
Van Staden P J 122
Van Staden P S 118
Van Tonder C A P 126
Van Tonder J A P 118
Van Tonder P S 124
Van Vuuren M S J 126
Van Wyk B J 122
Van Wyk D J C 120
Van Wyk G M J 127
Van Wyk I W C 125
Van Wyk J J (sr) 126
Van Wyk J J (jr) 127
Van Wyk P A R C 117
Van Wyk R D J 124
Van Wyk W C 122
Van Zyl F J 117
Van Zyl P J 126
Velthuysen G C 121
Verhage E 125
Viljoen C J 119
Viljoen J A 118
Viljoen J H 120
Viljoen J J 125
Viljoen J P B 118
Viljoen P F 125
Visser G P 126
Visser H R 119
Vorster J H 126
Vosloo E P 123

Wagenaar J P J 121
Wallis G J 123
Wentzel H J 126
Willemse A J 121
Wilson J F 126
Wolmarans G J M 126
Wolmarans J L P 124
Wolmarans J N 119
Wolmarans N M 125

Zwarts A J 120

ALFABETIESE LYS VAN DIENSDOENDE PROFESSORE EN LEKTORE

Booysen D J 128
Botha S J 128
Breytenbach A P B 128
Engelbrecht B J 128
Engelbrecht J J 128
Koekemoer P J T 128
Oberholzer J P 128
Pelser G M M 128
Pont A D 128
Van Aarde A G 128
Van der Merwe P J 128
Van der Westhuizen H G 128
Van Wyk W C 128
Venter P M 128

DIENSDOENDE PREDIKANTE Augustus 1983

1935 L M le Roux, BA, DD, geordeen 23 Augustus 1935, Trichardtsfontein 1935, Ermelo 1938, Turffontein 1943, Witbank 1948, Hartebeespoort 1951, Pretoria-Oos 1956, emeritaat 1979, Gevangenesbearbeiding 1980.

1939 F J van Zyl, BA, DD, geordeen 28 Mei 1939, Johannesburg 1939, Standerton 1941, Lydenburg 1948, Springs 1949, Wonderboompoort 1957, hoogleraar 1960, emeritaat 1978, Potchefstroom-Noord 1978.

1942 G J J Roos, BA, BD, geordeen 14 Februarie 1942, Pietersburg 1942, Bronkhorstspruit 1944, Primrose 1946, Bloemfontein 1948, Potchefstroom-Noord 1953, Zuurfontein 1955, Pretoria-Wes 1957, Krugersdorp-Oos 1961, Middelburg 1967, Melville 1978.

1943 W J Roos, BA, BD, geordeen 25 Februarie 1943, Noordwestelike Pretoria 1943, Johannesburg 1944, Ermelo 1947, Pretoria-Noord 1955.

1944 P M Smith, BA, BD, geordeen 22 Januarie 1944, Christiana cs. 1944, Dordrecht cs. 1946, Oos-London 1949, Pretoria 1952, Kompilator kerklike publikasies en beriggewing 1967.

1944 A J van Staden, BA, BD, geordeen 27 Februarie 1944, Pretoria-Noord 1944, Marikana 1948, Silverton 1959, Rustenburg 1971, Bergsig 1977.

1945 D B Snyman, BA, BD, geordeen 9 April 1945, Dullstroom 1945, Waterberg 1947, Noordelike Pretoria 1965, Wonderboom-Suid 1970.

1946 P A R C van Wyk, BA, BD, geordeen 19 Januarie 1946, Vliegepoort 1946, Belfast 1948, Wolmaransstad 1951, Wonderfontein 1956, Bergsig 1961, Balfour 1968, Losberg 1974, Rustenburg 1979.

1947 P G van Staden, BA, BD, geordeen 18 Januarie 1947, Krugersdorp-Wes 1947, Van der Hoff 1948, Melville 1954, Trichardtsfontein 1956, Delareyville 1959, Wonderboompoort 1965, Potgietersrus 1969, Noordelike Pretoria 1971, Hospitaalbearbeiding 1978.

1948 H M E Dreyer, BA, BD, geordeen 14 Februarie 1948, Florida 1948, Standerton 1950, Pretoria-Wes 1954, Ogies 1957, Klerksdorp-Oos 1958, eervol ontslaan 1959, Klerksdorp-Oos 1961, Wilkoppies 1966, Orkney 1979.

1949 C G Botha, BA, BD, geordeen 6 Maart 1949, Noordwestelike Pretoria 1954, Vanderbijlpark 1958, Swellendam 1965, Drie Riviere 1971, Noordrand 1978.

1949 G J van Jaarsveld, BA, BD, geordeen 15 Januarie 1949, Randpoort 1949, Sannieshof 1956, Lydenburg 1968, Sabie 1975.

1949 C J S van Niekerk, BA, BD, geordeen 19 Februarie 1949, Primrose 1949, Nigel 1952, Ottosdal 1963.

1949 D J A G du Toit, BA, BA (Hons), BD, geordeen Februarie 1949, Heilbron 1949, Noord-Rhodesië 1950, Marble Hall 1953, Noordrand cs 1957, Florida 1960, Belfast cs. 1968, Tzaneen 1970, Delarey 1976, Alberton-Wes 1980.

1950 H M J Kramer, Th C, georden 15 April 1950. Dullstroom cs, 1950, Johannesburg 1952, Bloemfontein 1956, Middelburg 1959, Melville 1962, emeritaat 1964, Hospitaalbearbeiding 1964.

1950 J H Naudé, BA, BD, georden Maart 1950, Lydenburg 1950, Heilbron 1951, Potchefstroom-Suid 1956, Noordrand 1976, Grimbeeckpark 1978.

1950 P S van Staden, BA, BD, georden 11 Maart 1950, Mafeking 1950, Parys 1951, Van der Hoff 1954, Nelspruit 1967,Vryburg 1982.

1950 C L van den Berg, BA, BD, georden 30 Januarie 1950, Pietermaritzburg 1950, Lichtenburg 1951, Arusha 1954, Randpoort 1957, Pretoria 1958 (Studenteleraar), Vliegepoort 1961, Melville 1964, bedank 1965, Phalaborwa 1966, Vereeniging 1970, Melville 1974, Krugersdorp-Oos 1978, Pretoria-Oos 1980.

1950 J A P van Tonder, BA, BD, georden 12 Februarie 1950, Dordrecht 1950, Zwartruggens 1951, Rustenburg 1954, Roodepoort 1959, Ontdekkers cs. 1965, Fonteinedal 1966, Supt. Kerke in eie volksverband 1973.

1951 J A Viljoen, BA, BD, georden 1951, Windhoek 1951.

1951 J P B Viljoen, BA, BD, LLB, georden Februarie 1951, Wonderfontein 1951, Nelspruit 1952, Witrivier 1967.

1951 J M Labuschagne, BA, BD, georden 3 Maart 1951, Pietermaritzburg 1953, Pietersburg 1953, Louis Trichardt 1958, Messina cs. 1970.

1951 K Papp, Th C, georden 4 November 1951, Krugersdorp 1951.

1952 J M Fourie, BA, BD, georden Januarie 1952, Mafeking 1952, Durban 1954, Springs 1961, Waterberg 1965, Brits 1971.

1952 J J Smit, BA, BD, B Juris, georden 26 Januarie 1952, Florida 1952, Pietermaritzburg 1953, Ermelo 1956, Villieria 1959, Heidelberg 1970, Randburg 1972, Bejaardesorg 1977.

1952 F J Engelbrecht, BA, BD, georden 17 Mei 1952, Hendrina cs. 1952, Ebenhaezer 1956, Sundra 1964, Pietersburg 1969, Vanderbijlpark 1982.

1952 P T Jacobs, BA, BD, georden April 1952, St. Helena cs. 1952, Welkom cs. 1967, Derdepoort 1970.

1952 J A A A Stoop, BA, Dr Theol, georden 10 Oktober 1952, Benoni 1952, Brixton 1956, bedank 1967, Oos-Moot 1974.

1953 C J Smit, BA, BD, georden 7 Februarie 1953, Koster 1953, Brits 1968, Ventersdorp 1964, Sannieshof 1981, Zeerust 1983.

1953 B J van Staden, BA, BD, georden 7 Februarie 1953, Dullstroom cs. 1953, Bosmansrust cs. 1955, Leeudoringstad 1957, Marikana 1959, Derdepoort 1964, Klerksdorp-Oos 1966, Springs-Oos 1969, Schweizer-Reneke 1981.

1953 N H Buitenweg, BA, BD, georden 7 Maart 1953, Elsburg 1953, Oos-London 1955, Vereeniging 1963, Wonderboom 1969.

1953 R P Botha, BA, BD, georden 25 April 1953, Waterval Boven 1953, Piet Retief 1956, Ogies 1959, Primrose 1966.

1954 J B J van Rensburg. BA, BD, georden Januarie 1954, Groot Marico 1954, Vryburg 1957, Pietermaritzburg 1966.

1954 J C de Lange, BA, BD, georden 11 April 1954, Wonderboompoort 1954, Turffontein 1956, Wolmaransstad 1959, Witfontein 1964, Evangelisasiepredikant 1981.

1954 F du C Labuschagne, BA, BD, georden 29 Januarie 1954, Johannesburg-Suid 1954, Durban-Suid 1958, Nigel 1963, Pretoria 1966.

1954 J A Jacobs, BA, BD, georden 17 April 1954, Standerton 1954, Brakpan 1967.

1954 P L van Jaarsveld, BA, BD, georden 13 Augustus 1954, Meyerton 1954, Noord-Natal 1956, Schweizer-Reneke 1959, Bloemhof bedank 1965, hertoegelaat 1981, Newlands 1982, Ontdekkers 1983.

1955 M J Redelinghuys, BA, BD, Noord-Rhodesië 1955. Melville 1957, bedank 1961, Piet Retief cs. 1968, Randpoort 1972, Kaapstad 1978, Witpoortjie 1979.

1955 J L van Staden, BA, BD, georden 12 Februarie 1955, Germiston 1965, Mafeking 1967, Koedoesrand 1959, Leeudoringstad 1964, Derdepoort cs. 1968, Marble Hall 1969, Potgietersrus 1971, Verwoerdburg 1974, Sannieshof 1977, Bronkhorstspruit 1980

1955 H R Visser, BA, BD, georden 12 Februarie 1955, Tzaneen 1955, Arusha 1957, Umtali cs. 1959, Wonderboompoort 1961, Wolmaransstad 1965, Polisiekapelaan 1966, Sekretaris vir die diens van barmhartigheid 1977.

1956 T F J Dreyer, BA, BD, georden 14 Januarie 1956, Dullstroom 1956, Warmbad 1958, Wonderfontein 1961, Durban 1968, Florida 1972, Magaliesburg 1981.

1956 J C Kruger, BA, BD, georden 21 Januarie 1956, Breyton cs. 1956, Krugersdorp-Wes 1958, Durban-Suid 1964, Benoni 1967, Nigel 1974.

1956 J F Mouton, BA, BD, georden 25 Februarie 1956, Lusaka-Broken Hill 1956, Coligny 1959, Durban 1962, Hartebeespoort 1963, Wolmaransstad 1969, Kuruman/Kathu 1979, Pietersburg 1982.

1956 S J Swanepoel, BA, BD, georden Februarie 1956, Rustenburg 1956, Stilfontein 1960, Delareyville 1965, Warmbad cs. 1970.

1956 F J H Buitendag, BA, BD, georden 22 Januarie 1956, Elandspoort 1956, Meyerton 1958, Swellendam 1961, Durban 1964, Villeria 1967, Oosmoot 1968.

1956 C J Viljoen, BA, DD, georden 4 Februarie 1956, Virginia 1956, Randpoort 1959, Pretoria-Tuine 1965.

1957 D F Erasmus (jr), BA (Hons), BD, georden 18 Februarie 1957, Heilbron 1957, Lichtenburg-Oos 1959, Heilbron cs. 1968.

1957 M J Naudé, BA, BD, georden 12 Januarie 1957, Silverton 1957, Swellendam 1959, Villieria 1961, Turffontein 1964, Pierneef 1968, Bronkhorstspruit 1977, Hospitaalbearbeiding 1980.

1957 A N J D Alberts, BA, BD, georden 4 Desember 1957, Dordrecht cs. 1958, Wesrand 1962, Naboomspruit 1965.

1958 G J J Labuschagne, BA, BD, georden 14 Februarie 1958, Salisbury 1958, Pietersburg 1961, Oostelike Pietersburg 1968.

1958 L A Nel, BA, BD, georden 1 Februarie 1958, Springs 1958, Port Elizabeth 1960, Heilbron cs. 1961, Carletonville 1963, Ebenhaezer 1964, Boksburg 1967, Volksrust 1969, Grootvlei 1975, Witbank-Suid 1979.

1958 J P Snyman, BA, BD, georden 15 Februarie 1958, Otjiwarongo 1958, Benoni 1964, Eendracht 1967, Potgietersrus-Wes 1973, Benoni 1978

1958 J A A A Schroeder, BA, BD, georden 18 Januarie 1958, Sundra 1958, Brakpan-Harmonie 1964, Nigel 1970, Heidelberg 1972.

1958 J H Steenekamp, BA, BD, georden 8 Februarie 1958, Kensington 1958, Crosby 1960, Brits 1964, Johannesburg-Middestad 1967, Rustenburg-Kloof 1976.

1958 N J J van Rensburg, BA, BD, georden 30 Augustus 1958, Makwassie cs. 1958, Gwelo cs. 1959, Piet Retief cs. 1964, Glencoe 1968, Randpoort 1969, Primrose 1971, Boksburg 1974, Elandspoort 1977, Hendrina 1981.

1958 J N Wolmarans, BA, BA (Hons), BD, georden Januarie 1958, Waterval Boven 1958, Johannesburg-Wes 1962, Brixton 1967, Alberton 1976.

1958 M J van Schalkwyk, BA, BD, georden 16 Februarie 1958, Bethal 1958, Bronkhorstspruit 1963, Randburg 1967, Delmas 1972, Van der Hoff 1982.

1958 J J Booyse, BA, BD, georden 28 Februarie 1958, Orkney 1958, Balfour cs. 1960, Trichardtsfontein 1968, bedank 1972, Witpoortjie 1977.

1959 E C B Kotzé, BA, DD, georden 17 Januarie 1959, Johannesburg-Noord 1959, Westonaria 1960, Magaliesburg 1965, Pretoria-Wes 1967, Pretoria 1969.

1959 G C van Staden, BA, BD, georden 24 Januarie 1959, Carletonville 1959, Waterval Boven 1962, Losberg 1963, Bloemfontein 1969, Bloemfontein-Wes 1970, Krugersdorp-Noord-Tarlton 1974, Silverton 1980.

1959 D J Dreyer, BA, BD, georden 10 Januarie 1959, Johannesburg-Suid cs. 1959, Mafeking 1961, Dordrecht cs. 1966, Witpoortjie 1968, Potgietersrus 1975, Potchefstroom 1979.

1959 J Breytenbach, BA, BD, georden 18 Desember 1959, Rensburgrust 1959, Carolina cs. 1962, Belfast 1966, Noordelike Pietersburg 1967, Dendron 1976, Breyten cs. 1977, Rietspruit 1979.

1960 A T McDonald, BA, BD, georden 31 Januarie 1960, Bulawayo 1960, Pietersburg 1962, Dendron cs. 1963, Bethal 1966, Rustenburg-Oos 1969, Wonderfontein 1972, Groot Marico 1975, Ruskoppies 1978.

1960 J H Koekemoer, BA, DD, georden 23 Januarie 1960, Turffontein 1960, Bethal 1963, Zuurfontein 1965, Pretoria-Suid 1972, Direkteur Kital 1978.

1961 W G Habig, BA, BD, georden 14 Januarie 1961, Vanderbijlpark-Oos 1961, Grootfontein cs. 1964, Evander 1966, Leeudoringstad 1968, Hendrina cs. 1970, Hendrina 1973, Eikenhof 1973, Potchefstroom-Suid 1976, Die Wilge 1978.

1961 P J Kruger, BA, BD, georden 28 Januarie 1961, Springs-Oos 1961, Villieria 1966, Sasolburg 1967, Parkrand/Witfield 1970, Standerton 1978, Sasolburg 1982.

1962 J H Viljoen, BA, BD, georden 4 Februarie 1962, N'Kana cs. 1962, Marikana 1964, Carletonville 1969, Hartbeesfontein/Gerdau 1974, Wespark 1980, Wonderfontein 1982.

1962 E Engelbrecht, BA, BD, georden 12 Januarie 1962, Elsburg cs. 1962, Elsburg 1963, Waterval Boven cs. 1964, Volksrust 1965, Outjo cs. 1967, Witbank-Suid 1969, Magaliesburg 1978.

1962 G J van Staden, BA, BD, georden 4 Februarie 1962, Warmbad cs. 1962, Noordelike Pietersburg 1965, Rustenburg 1967, Vliegepoort 1970, Rustenburg-Suid 1978.

1962 A J Zwarts, BA, BD, georden 24 Februarie 1962, Glencoe cs. 1962, Stilfontein 1966, Zesfontein 1968, Weermagkapelaan Wes-Kaapland 1970, Weermagkapelaan Voortrekkerhoogte 1980.

1962 P D Smit, BA, BA (Hons), BD, georden 24 Februarie 1962, Umtali 1962, studeer verder 1966, Umtali 1968, Groot Marico 1972, bedank 1974, hertoegelaat 1983, Bulawayo cs. 1983.

1962 W C M de Beer, BA, BD, georden 31 Maart 1962, Coligny 1962, Bulawayo 1965, Koster 1967, Pierneef 1977.

1962 A J G Dreyer, BA, Dr Theol, georden 22 September 1962, Newcastle cs. 1962, Kaapstad 1966.

1963 A A J Swart, BA, BD, georden 19 Januarie 1963, Suidrand 1963, bedank 1966, Klerksdorp-Oos 1970, Wolmaransstad 1979.

1963 J A de Beer, BA, BD, georden 22 Februarie 1963, Groot Marico 1963, Studenteleraar Potchefstroom/Heidelberg 1966, Studentegemeente Potchefstroom 1967, Barberton cs. 1968, Rustenburg-Oos 1978.

1963 J J du Toit, BA, BD, georden 27 April 1963, Brakpan 1963, Noordwestelike Pretoria 1965, Randfontein 1966, St. Helena/Odendaalsrust 1973, Johannesburg-Suid 1974, Primrose-Oos 1977.

1963 M W Pretorius, BA, DD, georden 13 Desember 1963, Hartbeesfontein cs. 1963, Weermagkapelaan Voortrekkerhoogte 1968, studeer verder 1981, Voortrekkerhoogte 1983.

1964 N C J Brayshaw, BA, BD, georden 8 Februarie 1964, Dordrecht cs. 1964, Springs-Oos 1965, Ermelo 1967, Welkom cs. 1971, Drie Riviere 1978.

1964 A M Swanepoel, BA, BD, georden 18 Januarie 1964, Oos-Londen 1964, Warmbad cs. 1966, Lichtenburg-Oos 1969, Carolina cs. 1973, Marble Hall 1976, Wonderboompoort 1978.

1964 D J C van Wyk, BA, DD, georden 22 Februarie 1964, Kroonstad 1964, Springs 1966, Verwoerdburg 1971, Johannesburg-Wes 1974, Redakteur Die Hervormer 1977.

1964 A J Conradie, BA, BD, georden 22 Februarie 1964, Zuurfontein 1964, Heilbron cs. 1965, Alberton 1967, Potchefstroom Studentegemeente 1971, Randburg 1980.

1964 D G S Steyn, BA, BD, georden 21 Maart 1964, Duncanville 1964, Sabie cs. 1968, Westonaria 1969, Pollakpark-Springs 1973, Randfontein 1974.

1965 L J J Nell, BA, BD, georden 23 Januarie 1965, Elsburg 1965, Durban 1967, Empangeni 1968, Van der Hoff 1971, Middelburg 1979.

1965 H N Botha, BA, BD, georden 24 Januarie 1965, Pretoria 1965, Pretoria-Suid 1966, Van der Hoff 1967, Villieria 1971, Tzaneen 1977.

1965 J P B Blignaut, BA, BD, georden 6 Februarie 1965, Carletonville 1965, Newcastle 1967, Turffontein 1969, Zwartruggens 1973, Trichardtsfontein 1978, Secunda 1982.

1966 F H van der Merwe, BA, BD, georden 22 Januarie 1966, Rietspruit 1966, Bloemfontein 1968, studeer verder 1972, Kempten 1974, Stella Goedehoop/Donegal-Malopo 1979, Heidelberg 1982.

1966 A J Willemse, BA, BD, georden 23 Januarie 1966, Kimberley 1966, Florida 1968, Kimberley 1971, Lydenburg 1977.

1966 M J du P Beukes, BA, DD, georden 8 Januarie 1966, Vanderbijlpark 1966, Sannieshof cs. 1968, Newlands 1969, Zuurfontein 1976, Direkteur Kital 1982.

1966 C J A Simpson, BA, BD, georden 22 Januarie 1966, Wolmaransstad 1966, Bulawayo cs. 1968, Durban-Suid cs. 1972, Evangelisasiepredikant 1977.

1967 J J C du Plooy, BA, BD, georden 13 Januarie 1967, Krugersdorp-Noord cs. 1967, Tsumeb/Grootfontein 1970, Evander 1976, Vereeniging 1977, Tsumeb/Grootfontein 1978, Potchefstroom weermagkapelaan 1983.

1967 J H H Jacobs, BA, BD, georden 29 Januarie 1967, Tsumeb cs. 1967, Roodepoort 1970, Bloemhof cs. 1973, Hendrina 1979, Koster 1981.

1967 C L Badenhorst, BA, BD, georden 21 Januarie 1967, Oos-Londen 1967, Duncanville 1969, Rustenburg-Oos 1972, Bethal 1976, Kurgersdorp-Oos 1981.

1967 A A da Silva, BA, BD, georden 28 Januarie 1967, Jahannesburg 1967, Pretoria-Wes 1970, S.A. Polisiekollege 1977, Wonderboom 1980.

1967 T Snyman, BA, BD, georden 21 Januarie 1967, Roodepoort 1967, Marikana 1969, Lichtenburg-Oos 1974, Wilkoppies 1979.

1967 G C Velthuysen, BA, DD, georden 28 Januarie 1967, Witbank-Suid 1967, Studentegemeente Potchefstroom 1968, Wonderboompoort 1970, Duncanville 1972, Swartkop 1981.

1967 C J J van Rensburg, BA, BD, georden 11 Februarie 1967, Witbank 1967, Vryheid 1973.

1967 D J Smith, BA DD, georden 21 Januarie 1967, Ogies 1967, Bothaville 1968, Newcastle 1972, Van der Hoff 1977, Witfontein 1982.

1967 J H Breytenbach, BA, BD, georden 21 Januarie 1967, St. Helena 1967, Piet Retief cs. 1972, Krugersdorp-Oos 1975, Polisiekapelaan 1977.

1968 G N Bloem, BA, DD, georden 20 Januarie 1968, Elsburg 1968, Newlands 1972, Marikana 1974, Philadelphia 1976, Evangelisasiepredikant Pretoria-Suid 1980, Brixton 1981, Sannieshof 1983.

1968 L A Breedt, BA, BD, georden 17 Februarie 1968, Vanderbijlpark-Oos 1968.

1968 P A Geyser, BA, BD, georden 18 Februarie 1968, Pretoria-Suid 1968, Delareyville 1971, Pollakpark-Springs 1974, Noordelike Pretoria 1978, Direkteur Kital 1980.

1968 P P Jooste, BA, BD, georden 6 Januarie 1968, Meyerton 1968, Standerton 1972, Weermagkapelaan Voortrekkerhoogte 1977.

1968 F G J Loots, BA, BD, georden 17 Februarie 1968, Ebenhaeser 1968, Virginia 1972, Newcastle 1977, Kroonstad 1979.

1968 J J P Müller, BA, BD, georden 27 Januarie 1968, Bronkhorstspruit 1968, Potchefstroom-Studente/Weermag 1977, Weermagkapelaan 1980, Zwartkop Weermagkapelaan 1982.

1968 L A Pretorius, BA, BD, georden 27 Januarie 1968, Krugersdorp-Wes 1968, Phalaborwa 1970, Wonderboompoort 1973, Pretoria-Wes 1978, Witfontein 1980.

1968 J P J Wagenaar, BA, BD, georden 21 Januarie 1968, Durban-Suid 1968, Marble Hall 1972, Johannesburg-Wes 1976.

1969 S J van der Westhuizen, BA, BD, georden 11 Januarie 1969, Rietspruit 1969, Bloemfontein cs. 1972, Weermagkapelaan Bloemfontein 1975, Declerqville 1980.

1969 J G M Dreyer (jr), BA, BD, georden 26 Januarie 1969, Kaapstad 1969, Declerqville 1970, Potchefstroom Studentegemeente 1980.

1969 F Beytell, BA, BD, georden 24 Januarie 1969, Horison/Ontdekkers 1969, Waterberg 1972.

1969 W J Steyn, BA, BD, georden 25 Januarie 1969, Edenvale 1969, Turffontein 1973, Noordelike Pietersburg 1976, Kempten 1980.

1969 P J van Staden, BA, BD, geordeen 1 Februarie 1969, Stilfontein 1971, Crosby 1976, Noordelike Pretoria 1980.
1969 J P Labuschagne, BA, BD, geordeen 18 Januarie 1969, Kroonstad 1969, Leeudoringstad 1970, Alberton-Wes 1973, Sekretaris in Kerkverband Bybelgenootskap 1980.
1969 G P J Grobler (jr) BA, BD, geordeen 24 Januarie 1969, Dordrecht cs. 1969, Louis Trichardt 1971, Vanderbijlpark-Suid 1980.
1969 J H van Heerden, BA, BD, geordeen 14 Desember 1969, Otjiwarongo/Outjo 1970, Premiermyn 1972, Phalaborwa 1974, Truffontein 1977.
1970 D J Claassens, BA, BD, geordeen 17 Januarie 1970, Hartebeesfontein 1970, Crosby 1971, Sasolburg 1976, Springs 1978, Gevangeneskapelaan 1982.
1970 P J de Beer, D Phil, BD, geordeen 25 Januarie 1970, Eikenhof 1970, Johannesburg-Wes 1973, Kaapstad/Belville/Tygerberg 1980.
1970 W H Steyn, BA, BD, geordeen 1 Februarie 1970, Losberg 1970, Orkney 1973, Brixton 1977, Bloemhof/Christiana 1982, Sekretaris in Kerkverband Bybelgenootskap 1983.
1970 J H Brandt, BA, BD, geordeen 8 Februarie 1970, Glencoe 1970, Middelburg 1976, Middelburg-Noord 1977, Ermelo 1983.
1970 L J Steyn, BA, BD, geordeen 8 Februarie 1970, Virginia 1970, Rietspruit 1972, Koedoesrand 1976, Delareyville 1980.
1970 C J Botha, BA, BD, geordeen 28 Februarie 1970, Vanderbijlpark 1970, Sundra 1981.
1970 T F J Dreyer, BA, BD, D Theol., geordeen 20 Junie 1970, Newlands 1970, Noordrand/Krugersdorp-Noord 1971, studeer verder 1973, Noordrand 1975, Weermagkapelaan Voortrekkerhoogte 1976, Hartebeespoort 1977.
1970 J A Loader, BD, D Litt, D Theol, geordeen 21 Junie 1970, Villeria 1970, studeer verder 1974, Newlands 1976.
1970 W C van Wyk, MA, DD, geordeen 28 Junie 1970, Pretoria-Oos 1970.
1971 D J P Stoltz, BA, BD, geordeen 28 Januarie 1971, Zesfontein 1971, Vaalharts 1979, Koornfontein 1981.
1971 S P Pretorius, BA, BD, geordeen 30 Januarie 1971, Delareyville 1975, Magaliesmoot 1980.
1971 P R Prinsloo, BA, BD, geordeen 7 Februarie 1971, Carletonville 1971, Joachim Prinsloo 1974, Kensington/Johannesburg-Noord 1976, Vereeniging 1979, Phalaborwa 1982.
1972 B J Erasmus, BA, BD, geordeen 16 Januarie 1972, Brakpan-Harmonie 1972, Bothaville/Allanridge 1974, Wespark 1975, Eendracht 1979.
1972 H T van Deventer, BA, BD, geordeen 16 Januarie 1972, Krugersdorp-Wes 1972, Witbank 1974, Zuurfontein 1982.
1972 W C J van Rensburg, BA, BD, geordeen 16 Januarie 1972, Wespark 1972, Stellenbosch 1975, Marikana 1980.
1972 H J Bolsenbroek, BA, BD, geordeen 22 Januarie 1972, Bethlehem cs. 1972, Witpoortjie 1976, Parys 1979.
1972 J P Naudé, BA, DD, geordeen 22 Januarie 1972, Salisbury cs. 1972. Brakpan-Harmonie 1974, Pretoria-Oos, 1980.
1972 W J Slabbert, BA, BD, geordeen 20 Januarie 1972, Sasolburg 1972, Wesmoot 1976, Bloemfontein 1981.
1972 F J Boshoff, BA, BD, geordeen 19 Februarie 1972, Umtali cs. 1972, Ermelo 1978, Ermelo-Suid 1981.
1972 G J van Staden, BA, BD, geordeen 27 Februarie 1972, Magaliesburg 1972, Laeveld 1978, Gevangenesbearbeiding 1980, Koedoesrand 1981.
1972 W J van der Westhuizen, BA, BD, geordeen 30 April 1972, Meyerspark 1975.
1973 L J S Steenkamp, MA, BD, geordeen 27 Januarie 1973, Ogies 1973, Villieria 1977.
1973 J A van Biljon, BA, BA (Hons), BD, geordeen 27 Januarie 1973, Primrose-Oos 1973, Springs 1975, Springs-Noord 1976, Hospitaalbearbeiding 1978.
1973 S Schutte, BA, BD, geordeen 28 Januarie 1973, Belfast cs. 1973, Losberg 1979.
1973 B J van Wyk, BA, BD, geordeen 22 Desember 1973, Bulawayo-kombinasie 1973, Johannesburg-Wes 1977, Potgietersrust 1980.

1974 L M P Swanepoel, BA, BD, geordeen 12 Januarie 1974, Hendrina 1974, Vaalharts 1976, Ebenhaeser 1978.
1974 E P Vosloo, BA, BD, geordeen 13 Januarie 1974, Bergsig 1974, Tsumeb-kombinasie 1977, Randpoort 1978.
1974 P J van der Merwe, BA, BD, geordeen 13 Januarie 1974, Koedoesrand 1974, Benoni 1976, Schweizer-Reneke 1978, Louis Trichardt 1980.
1974 W H Swart, BA, BD, geordeen 13 Januarie 1974, Swartkop 1974, Bethal 1979, Hartbeesfontein 1981.
1974 J P J Fourie, BA, BD, geordeen 19 Januarie 1974, Ebenhaeser 1974, Stilfontein 1978, Stilfontein-Wes 1981.
1974 H J Botes, BA, BD, geordeen 19 Januarie 1974, Middelburg 1974, Stilfontein/Orkney 1975, Stilfontein 1977, Sasolburg 1979, Bethal 1981.
1974 R M Naudé, BA, DD, geordeen 20 Januarie 1974, Evander 1974, Vanderbijlpark 1976, Noordwestelike Pretoria 1979.
1974 J J H Engelbrecht, BA, BD, geordeen 26 Januarie 1974, Edenvale 1974, Meyerton 1979, Meyerton-Suid 1983.
1974 J M G Storm, BA, BD, geordeen 27 Januarie 1974, Fonteinedal 1974, Empangeni 1975, Witfield 1977, Noordelike Pietersburg 1980.
1974 J S Naudé, BA, BD, geordeen 27 Januarie 1974, Meyerton 1974, Newlands 1977, Rustenburg-Oos 1979, Rustenburg Jac van Belkum 1979.
1974 M M Seymore, BA, BD, geordeen 3 Februarie 1974, Vanderbijlpark-Oos 1974, Carletonville 1976, Bloemhof/Makwassie 1979, Bloemhof/Christiana 1981, Suidoos-Witbank 1982.
1974 J J Steenkamp, BA, BD, toegelaat 1970, studeer verder in Duitsland, geordeen 12 Mei 1974, Leeudoringstad 1974, studeer verder 1981, Ogies 1981.
1974 A P J Beukes, BA, BD, geordeen 22 Desember 1974, Salisbury-kombinasie 1974, Johannesburg-Suid 1977, Duncanville 1981, Sonlandpark 1983.
1975 G J Wallis, BA, BD, geordeen 11 Januarie 1975, Premiermyn 1975.
1975 J van Immerzeel, BA, BD, geordeen 12 Januarie 1975, Carletonville 1975, Marikana 1977, Pretoria-Suid 1980.
1975 T H J van Nieuwenhuizen, BA, BD, geordeen 12 Januarie 1975, Benoni 1975, Silverton 1976, Coligny 1979, Springs-Oos 1982.
1975 J D Maloney, BA, BD, geordeen 12 Januarie 1975, Wonderfontein 1975, Randburg 1977, Potchefstroom-Suid 1979.
1975 J C van der Merwe, BA, BD, geordeen 12 Januarie 1975, Newlands 1975, Bulawayo-kombinasie 1977, Newcastle 1979, Kemptonpark-Oos 1983.
1975 H C van der Merwe, BA, BD, geordeen 17 Januarie 1975, Kuruman 1975, Kuruman Kathu/Postmasburg/Upington 1976, Durban 1976, bedank 1981, Brakpan-Harmonie 1982.
1975 L J Meyer, BA, BD, geordeen 18 Januarie 1975, St. Helena/Odendaalsrust 1975, St. Helena 1976, Hendrina 1978, St. Helena 1978.
1975 J A Beukes, BA, DD, geordeen 19 Januarie 1975, Kemptonpark-Oos 1975, Pretoria-Suid 1978.
1975 E J Smit, BA, BD, geordeen 19 Januarie 1975, Trichardtsfontein 1975, Kuruman-kombinasie 1977, Glencoe 1979, Kriel 1981.
1975 J B Schutte, BA, BD, geordeen 19 Januarie 1975, Mafeking 1975, Carletonville 1977.
1975 G J W van der Merwe, BA, BD, geordeen 25 Januarie 1975, Ladysmith/Estcourt 1975, Bloemfontein 1979, Klerksdorp 1981.
1975 P B Boshoff, BA, DD, geordeen 15 Februarie, Swellendam 1975, Bulawayo-kombinasie 1981, Vereeniging 1983.
1976 H P F Kern, BA, BD, geordeen 10 Januarie 1976, Piet Retief/Amsterdam 1976, Koornfontein 1979, Marble Hall 1981.

1976 T J Botha, BA, BD, georden 17 Januarie 1976, Odendaalsrus/Henneman/Allenridge 1976, Stilfontein 1979, Witbank-Noord 1981.
1976 G D C Scheepers, BA, BD, georden 18 Januarie 1976, Rustenburg-Oos 1976, Kemptonpark-Oos 1978, Middelburg 1982.
1976 D S Smit, BA, BD, georden 18 Januarie 1976, Witbank 1976, Witbank-Noord 1977, Piet Retief/Pongola 1980.
1976 W P Prinsloo, BA, BD, georden 24 Januarie 1976, Witbank-Suid 1976, Suidoos-Witbank 1976, Ventersdorp 1982.
1976 T L Botha, BA, BD, georden 25 Januarie 1976, Koornfontein 1976, Grootvlei 1979.
1976 P J Cilliers, BA, BD, georden 1 Februarie 1976, Bothaville 1976, Pretoria 1980, Regisseur SAUK 1982.
1976 J J G Breedt, BA, BD, georden 15 Februarie 1976, Hendrina 1976, Salisbury 1978, Lichtenburg-Oos 1980.
1976 Z L Meyer, BA, BD, georden 15 Februarie 1976, Pretoria-Wes 1976, Ontdekkers 1979, Duncanville 1982.
1976 J H Breytenbach, MA, BD, georden 14 Maart 1976, Brakpan-Harmonie 1976, studeer verder 1977, Meyerton 1977, Vaalwater 1980.
1976 J L P Wolmarans, BA, BD, georden 1976, Johannesburg 1876
1976 P J O Pretorius, BA, BD, georden 19 Desember 1976, Durban-Suid 1976, Zesfontein 1979.
1977 P J J Kotze, BA, BD, georden 9 Januarie 1977, Kurgersdorp-Wes 1977, Potgietersrus-Wes 1979.
1977 S J Pretorius, BA, BD, georden 15 Januarie 1977, Joachim Prinsloo 1977, Piet Retief/Pongola 1979, bedank 1980, hertoegelaat 1982, Carletonville 1982.
1977 K Koning, BA, BD, georden 15 Januarie 1977, Rietspruit 1977, Welkom 1979, Johannesburg-Suid 1981.
1977 J C J van Rensburg, BA, BD, georden 15 Januarie 1977, Glencoe 1977, Postmasburg-kombinasie 1979, Bethlehem/Clocolan 1980, Sasolburg-Suid 1983.
1977 R D J van Wyk, BA, BD, georden 15 Januarie 1977, Elsburg 1977, Vliegepoort 1978.
1977 C J A Pieterse, BA, BD, georden 16 Januarie 1977, Rustenburg-Oos 1977, Springs-Noord 1978.
1977 C F Marais, BA, BD, georden 22 Januarie 1977, Kroonstad 1977, bedank 1978, Barberton/Komatipoort/Malelane 1980.
1977 R J Coetze, BA, BD, georden 23 Januarie 1977, Eikenhof 1977, Oos-Londen 1980, Philadelphia 1981.
1977 C J Kruger, BA, BD, georden 23 Januarie 1977, Volksrust 1977, Groot Marico 1980.
1977 J Coetzee, BA, BD, georden 30 Oktober 1977, Alberton-Wes 1977, Germiston 1979, Alberton-Wes 1981, Brackenhurst 1981.
1977 W J Bezuidenhout (jr), BA, BD, georden 27 November 1977, Voortrekkerhoogte 1977, Barberton/Komatipoort 1979, bedank 1980, Culembeek 1981.
1977 J Buitendag, BA, BD, georden 27 November 1977, Voortrekkerhoogte 1977, Parkrand 1978.
1977 A C Kuyper, BA, BD, georden 27 November 1977, Voortrekkerhoogte 1977, Koster 1979, Pretoria-Noord 1981.
1977 P J Mynhardt, BA, BD, georden 27 November 1977, Voortrekkerhoogte 1977, Chrissiesmeer-kombinasie 1979, Trichardsfontein 1980, Westonaria 1982.
1977 P S van Tonder, BA, BD, georden 27 November 1977, Voortrekkerhoogte 1977, Balfour 1979.
1977 D J Struwig, BA, BD, georden 4 Desember 1977, Bethlehem/Ficksburg 1977, Durban-Suid 1980.
1977 J C Parkin, BA, BD, georden 11 Desember 1977, Elsburg 1977, Joachim Prinsloo 1979.
1978 J D Grobler, BA, BD, georden 8 Januarie 1978, Evander 1978, Virginia 1981.
1978 H A Retief, BA, BD, georden 14 Januarie 1978, Empangeni 1978.

1978 J M Delport, BA, BD, georden 15 Januarie 1978, Kriel 1978, Johannesburg-Wes 1980.
1978 G v R Els, BA, BD, georden 15 Januarie 1978, Boksburg 1978, Port-Elizabeth 1981.
1978 J J Viljoen, BA, BD, georden 15 Januarie 1978, Nigel 1978, Vryburg 1979, Stilfontein 1981, Witbank 1983.
1978 A J Antonites, BA, BD, D Phil, georden 15 Januarie 1978, Witfontein 1978, bedank 1982, hertoegelaat 1982, Primrose-Oos 1983.
1978 H J J van Rensburg, BA, BD, georden 21 Januarie 1978, Virginia 1978, Klerksdorp-Oos 1980, Leeudoringstad 1982.
1978 G J C Schoeman, BA, BD, georden 22 Januarie 1978, Sasolburg-Suid 1978, Boksburg 1981.
1978 J P Jooste, BA, BD, georden 22 Januarie 1978, Kimberley 1978, Elsburg 1979, Groeneweide 1983.
1978 L A D Pienaar, BA, BD, georden 29 Januarie 1978, Orkney 1978, Roodepoort 1980.
1978 L C Bezuidenhout, BA, BD, georden 26 November 1978, Voortrekkerhoogte 1978, Suid-Oos-Witbank 1980, Kensington 1982.
1978 R P Botha, BA, BD, georden 26 November 1978, Voortrekkerhoogte 1978, Ladysmith 1979, Wesmoot 1983.
1978 C H du Plessis, BA, BD, georden 26 November 1978, Voortrekkerhoogte 1978, Odendaalsrus-kombinasie 1979, Kemptonpark-Oos 1982, Odendaalsrus/Allanridge 1983.
1978 I W Ferreira, BA, BD, georden 26 November 1978, Voortrekkerhoogte 1978, Kensington 1979, Germiston 1981.
1978 A D Jacobs, BA, BD, georden 26 November 1978, Voortrekkerhoogte 1978, Newlands 1979, Eikenhof 1981.
1978 J R Kramer, BA, BD, georden 26 November 1978, Voortrekkerhoogte 1978, Elsburg 1979, Witfield 1982, Elsburg 1983.
1978 K D Papp, BA BD, georden 26 November 1978, Voortrekkerhoogte 1978, Erasmia 1980, Nelspruit 1982.
1978 J A C Rossouw, BA, BD, georden 26 November 1978, Voortrekkerhoogte 1978, Kimberley 1979, Edenvale 1982.
1978 J L J Smit, BA, BD, georden 26 November 1978, Voortrekkerhoogte 1978, Heidelberg 1980, Makwassie/Bosmansrust 1982.
1978 C J H Steenkamp, BA, BD, georden 26 November 1978, Voortrekkerhoogte 1978, Middelburg 1980, Dordrecht/Queenstown 1981.
1978 P van Staden, BA, BD, georden 26 November 1978, Voortrekkerhoogte 1978, Roedtan 1980.
1979 E Verhage, BA, BD, georden 5 Mei 1979, Queenstown/Dordrecht 1979, Oos-Londen 1981.
1979 P D F le Grange, BA BD, georden 2 Desember 1979, Voortrekkerhoogte 1979, Belfast 1981, Evander 1982.
1979 R T I Pienaar, BA, BD, georden 2 Desember 1979, Voortrekkerhoogte 1979, Zwartruggens 1981.
1979 S F C Ras, BA, BD, georden 2 Desember 1979, Voortrekkerhoogte 1979, Pretoria-Wes 1981.
1979 Z C Robberts, BA, BD, georden 2 Desember 1979, Weermagkapelaan Voortrekkerhoogte 1979, Weermagkapelaan Bloemfontein 1981, Belfast 1983.
1979 P F Viljoen, BA, BD, georden 2 Desember 1979, Voortrekkerhoogte 1979, Weermagkapelaan Wynberg 1980, Stellenbosch 1982.
1979 N M Wolmarans, BA, BD, georden 2 Desember 1979, Voortrekkerhoogte 1979, Swellendam 1981, Wespark 1983.
1979 P L Steenkamp, BA, BD, georden 23 Desember 1979, Rustenburg 1979, Newcastle 1981.
1980 J M J de Wet, BA, BD, georden 12 Januarie 1980, Bloemfontein-Wes 1980.

1980 I W C van Wyk, BA, BD, geordeen 13 Januarie 1980, Edenvale 1980, studeer verder 1981.
1980 W J Herbst, BA, BD, geordeen 20 Januarie 1980, Primrose-Oos 1980, Laeveld 1981.
1980 P R Buitendag, BA, BD, geordeen 30 November 1980, Voortrekkerhoogte 1980, Stoffberg/Roossenekal 1983.
1980 A J Cilliers, BA, BD, geordeen 30 November 1980, Voortrekkerhoogte 1980, Greylingstad-/Villiers 1983.
1980 T F Dreyer, BA, BD, geordeen 30 November 1980, Voortrekkerhoogte 1980, Durban 1981.
1980 H F Gothan, BA, BD, geordeen 30 November 1980, Voortrekkerhoogte 1980, Erasmia 1983.
1980 W C Kloppers, BA, BD, geordeen 30 November 1980, Voortrekkerhoogte 1980, Fonteinedal 1983.
1980 W W Papp, BA, BD, geordeen 30 November 1980, Voortrekkerhoogte 1980, Florida 1983.
1980 M S J van Vuuren, BA, BD, geordeen 30 November 1980, Voortrekkerhoogte 1980, Standerton 1983.
1980 G P Visser, BA, BD, geordeen 30 November 1980, Voortrekkerhoogte 1980, Goedehoop/Stella/Donegal-Malopo 1982.
1980 J F Wilson, BA, BD, geordeen 30 November 1980, Voortrekkerhoogte 1980.
1981 J H Kay, BA, BD, geordeen 17 Januarie 1981, Volksrust 1981.
1981 Y Dreyer-Papp, BA, BD, geordeen 18 Januarie 1981, Fonteinedal 1981, Nelspruit 1982.
1981 J D Putter, BA, BD, geordeen 18 Januarie 1981, Riebeeckstad/Hennenman 1981.
1981 J H Barkhuizen, BA, BD, D Litt, geordeen 22 Februarie 1981, Wesmoot 1981.
1981 T L Botha, BA, BD, geordeen 29 November 1981, Voortrekkerhoogte 1981.
1981 P Buitendag, BA, BD, geordeen 29 November 1981, Voortrekkerhoogte 1981.
1981 W J Coetzer, BA, BD, geordeen 29 November 1981, Voortrekkerhoogte 1981.
1981 P S de Beer, BA, BD, geordeen 29 November 1981, Voortrekkerhoogte 1981.
1981 D Z du Plessis, BA, BD, geordeen 29 November 1981, Voortrekkerhoogte 1981.
1981 H J M W Pretorius, BA, BD, geordeen 29 November 1981, Voortrekkerhoogte 1981.
1981 W F Rademeyer, BA, BD, geordeen 29 November 1981, Voortrekkerhoogte.
1981 F J Redelinghuys, BA, BD, geordeen 29 November 1981, Voortrekkerhoogte 1981.
1981 M J Redelinghuys, BA, BD, geordeen 29 November 1981, Voortrekkerhoogte 1981.
1981 P J Riekert, BA, BD, geordeen 29 November 1981, Voortrekkerhoogte 1981.
1981 P J Steenkamp, BA, BD, geordeen 29 November 1981, Voortrekkerhoogte 1981.
1981 L J C v.d. Berg, BA, BD, geordeen 29 November 1981, Voortrekkerhoogte 1981.
1981 C J v.d. Berg, BA, BD, geordeen 29 November 1981, Voortrekkerhoogte 1981.
1981 E J v.d. Westhuizen, BA, BD, geordeen 29 November 1981, Voortrekkerhoogte 1981.
1981 C F van Heerden, BA, BD, geordeen 29 November 1981, Voortrekkerhoogte 1981.
1981 C A P van Tonder, BA, BD, geordeen 29 November 1981, Voortrekkerhoogte 1981.
1981 P J van Zyl, BA, BD, geordeen 29 November 1981, Voortrekkerhoogte 1981.
1981 J H Vorster, BA, BD, geordeen 29 November 1981, Voortrekkerhoogte 1981.
1981 H J Wentzel, BA, BD, geordeen 29 November 1981, Voortrekkerhoogte 1981.
1981 G J M Wolmarans, BA, BD, geordeen 29 November 1981, Voortrekkerhoogte 1981.
1982 J H Prinsloo, BA, BD, geordeen 3 Januarie 1982, Orkney-Oos 1982.
1982 J J van Wyk, BA, BD, geordeen 17 Januarie 1982, Bothaville/Viljoenskroon 1982.
1982 P M Smith, BA, BD, geordeen 24 Januarie 1982, Vaalharts 1982.
1982 D G C du Plessis, BA, BD, geordeen 24 Januarie 1982, Glencoe 1982, met studieverlof 1983.
1983 T F Joubert, BA, BD, geordeen 16 Januarie 1983, Voortrekkerhoogte 1982, Walvisbaai 1983.
1983 R J Rust, BA, BD, geordeen 16 Januarie 1983 Voortrekkerhoogte 1983.
1983 P J van der Merwe, BA, BD, geordeen 16 Januarie 1983, Voortrekkerhoogte, Otjiwarongo/Outjo 1983.
1983 W L van der Merwe, BA, BD, geordeen 16 Januarie 1983, Brixton 1983.
1983 W J C Kriel, BA, BD, geordeen 16 Januarie 1983, Bethlehem/Clocolan/Harrismith 1983.

1983 J M C de Beer, BA, BD, geordeen 16 Januarie 1983, Waterval-Boven 1983.
1983 P de Kock, BA, BD, geordeen 16 Januarie 1983, Alberton 1983.
1983 P D Rautenbach, BA, BD, geordeen 16 Januarie 1983, Coligny Gerdau.
1983 E G Fourie, BA, BD, geordeen 16 Januarie 1983, Krugersdorp-Oos 1983.
1983 H Aucamp, BA, BD, geordeen 23 Januarie 1983, Kuruman/Kathu 1983.
1983 J J van Wyk, BA, Dip, Theol, geordeen 23 Januarie 1983, Pretoria 1983.
1983 R G Lee, BA, BD, geordeen 23 Januarie 1983, Krugersdorp-Wes 1983.
1983 S P Nolte, BA, BD, geordeen 27 Februarie 1983, Johannesburg-Middestad 1983.
1983 W A Dreyer, BA, BD, geordeen 24 April 1983, Magaliesmoot 1983.
1983 P S Esterhuizen, BA, BD, geordeen 1 Mei 1983, Postmasburg 1983.
1983 A J H J van Rensburg, BA, BD, geordeen 15 Mei 1983, Weskus 1983.
1983 W R T Hindley, BA, BD, geordeen 22 Mei 1983, Oostelike Pietersburg 1983.
1983 A M Nel, BA, BD, geordeen 22 Mei 1983, Oudtshoorn 1983.
1983 D W vd Watt, BA, BD, geordeen 22 Mei 1983, Phalaborwa 1983.
1983 G M J van Wyk, BA, BD, geordeen 22 Mei 1983, Pietersburg 1983.
1983 J L vd Westhuizen, BA, BD, geordeen 22 Junie 1983, Laer-Suidkus 1983.
1983 A S vd Berg BA, BD, geordeen 4 September 1983, Springs 1983.

VROEËRE PROFESSORE EN ANDER DOSENTE

J H Greyvenstein, BA, D Theol, (Sutherland 1911), Pretoria 1914, Hoogleraar 1917, emeritus 1945, oorlede 15 November 1967.

S P Engelbrecht, D Theol, geordeen 29 Mei 1921, hoogleraar 1921, emeritus 1956, Argivaris 1957, afgetree 1967, oorlede 20 Augustus 1977.

B Gemser, D Litt, (Lutjegast 1917), hoogleraar 1926, emeritus 1955, oorlede 15 November 1962.

A S Geyser, MA, DD, geordeen 16 Augustus 1941, Heilbron en Parys 1941, Noordwestelike Pretoria 1944, hoogleraar 1946, uitgetree 1962, Kerk verlaat 1968.

A van Selms, DD (Hansweert 1930, Culemborg 1935), lektor 1938, Kerk verlaat 1964.

H P Wolmarans, MA, D Theol, Zeerust 1922, Pietersburg 1927, Boksburg 1937, lektor 1935, hoogleraar 1938, emeritus 1958, Johannesburg-Suid 1960, dosent Stoffberg Teologiese Skool 1961, uitgetree 1966, Van Warmelo-Vivo-Dendron 1968, uitgetree 1970, oorlede 1981.

C H Rautenbach, BD, PhD, 1923, geordeen 22 Januarie 1927, Erasmus 1927, Pretoria 1930, Noordelike Pretoria 1934, dosent Teologie 1939, eervol ontslaan 1946, (Rektor UP 1948 tot 1970).

E S Mulder, BA, D Theol, geordeen 30 Mei 1930, Zwartruggens 1930, Bronkhorstspruit 1931, Springs 1944, Pretoria 1949, Pretoria-Oos 1952, hoogleraar 1956, emeritus 1970, oorlede 1974.

S P J J van Rensburg, BA, DD, geordeen 5 Augustus 1932, Eendracht 1933, Randpoort 1942, Potchefstroom 1947, Potchefstroom-Noord 1948, Pretoria 1950, hoogleraar Februarie 1963, emeritus 1972, oorlede 1974.

F J van Zyl, BA, DD, geordeen 28 Mei 1939, Johannesburg 1939, Standerton 1941, Lydenburg 1948, Springs 1949, Wonderboompoort 1957, hoogleraar 1960, emeritaat 1978, Potchefstroom-Noord 1978.

J I de Wet, BA, DD, geordeen 14 Februarie 1951, Melville 1951, Johannesburg-Noord 1951, Krugersdorp-Oos 1958, Pretoria (studenteleraar) 1961, Philadelphia 1964, hoogleraar 1968, oorlede 1983.

J G du Plessis, BA, BD, geordeen 24 Januarie 1960, Trichardtsfontein 1960, dosent Stoffberg Teologiese Skool 1967, oorlede 1968.

DIENSDOENDE PROFESSORE EN ANDER DOSENTE

B J Engelbrecht, BA, D Theol, Florida 1950, hoogleraar 1952, Alcockstraat 150, Colbyn, tel 43-5510.

A D Pont, MA, D Theol, Elsburg 1955, hoogleraar 1957, Wishbone-Suid 461, Lynnwood, tel 47-2608.

J P Oberholzer, MA, DD, georden 11 Februarie 1951, Salisbury cs. 1951, Boksburg 1954, Middelburg 1956, Rustenburg 1959, Pretoria 1963, Verwoerdburg 1965, hoogleraar 1971, 31 ste Laan 282, Villieria, Pretoria, tel 73-4119.

G M M Pelser, BA, DD, georden 23 April 1960, Randfontein 1960, Pretoria-Wes 1962, Voortrekkerhoogte 1966, Philadelphia 1968, hoogleraar 1972, Carelsbergstraat 245, Erasmusrand, Pretoria, tel 45,4368.

P J van der Merwe, BA, DD, georden 21 Junie 1970, Premiermyn 1970, Witfontein 1972, hoogleraar 1979, Dereksteeg 459, Lynnwood, Pretoria, tel 47-5278.

A P B Breytenbach, BA, DD, georden 18 Januarie 1969, Elandspoort 1969, lektor Bybelkunde 1973, hoogleraar 1980, Posbus 11425, Brooklyn, tel 47-5639.

W C van Wyk MA, DD, georden 28 Junie 1970, Pretoria-Oos, lektor 1971, Woodlandsrylaan 1282, Queenswood 0186, tel 73-2235.

D J Bocysen, BA, DD, georden 7 Februarie 1959, Chrissiesmeer cs. 1959, Carletonville 1962, Primrose-Oos 1956, Edenvale 1968, dosent Stoffberg Teologiese Skool 1969, hoogleraar 1979, Hollandstraat 111, Eduanpark, Pietersburg, tel Sovenga 8, Pietersburg 3429.

P J T Koekemoer, BA, DD, georden 5 Augustus 1950, Pietersburg 1950, Turffontein 1953, Primrose 1955, Pietersburg 1958, Bloemfontein 1960, Rustenburg 1964, Magaliesburg 1967, Potchefstroom-Noord 1968, Potchefstroom-Suid 1977, hoogleraar 1979, Posbus 2627, Pietersburg, tel 01521-74232.

H G van der Westhuizen, BA, DD, georden 6 Januarie 1962, Christiana cs. 1962, Vliegepoort 1964, Vryburg 1966, Sannieshof 1970, Rustenburg 1977, hoogleraar 1979, Uitspanrylaan 203, Bendorpark, Pietersburg, tel 73929.

S J Botha, BA, DD, georden 29 Julie 1961, Primrose 1961, Randpoort 1966, Koedoesrand 1968, Boksburg 1970, Philadelphia 1972, Weermagkapelaan Voortrekkerhoogte 1975, hoogleraar 1980, Schalkrylaan 4, Bendorpark, Pietersburg 0700, tel 01521-3223.

P M Venter, BA, BD, georden 28 Januarie 1972, Sasolburg-Suid 1972, Witbank-Suid 1973, Durban 1974, Roodepoort 1976, Zwartkop 1979, lektor 1980, hoogleraar 1982, Meteorlaan 9, Bendorpark, Pietersburg 0700, tel 01521-3873.

J J Engelbrecht (jr), BA, DD, georden 22 Februarie 1958, Primrose-Oos 1958, Bloemfontein 1964, studeer verder 1968, Zuurfontein 1970, lektor Bybelkunde 1976, hoogleraar 1983, Rietfonteinweg 64, Glen Marais, Kemptonpark, tel 972-3600.

A G van Aarde, BA, BD, georden 11 Januarie 1975, Roodepoort 1975, Fonteinedal 1976, lektor Bybelkunde 1980, Bluebellstraat 186, Waterkloof Glen 0181, tel 012-983872.

TEOLOGIESE STUDENTE SOOS OP 1-8-1983

Eerste Jaar BA

Alberts N M
Alberts P P H
Bezuidenhout C J
Botha W J
Burger M (mej)
Du Plessis C R A
Engelbrecht E H J
Enslin C B
Grove I J
Horn J W
Kok D J
Kotze D J L
Kruger C J
Minnaar J A
Oberholzer B C
Oberholzer P S
Oosthuizen L (mej)
Potgieter P S
Smith K F (mej)
Smith W J
Strydom J J (mej)
Swanepoel P C
Swart M J
Truter J H L
Van der Merwe E E
Van der Westhuizen R L
Van Tonder J A P
Van Wyk A
Weber J H L

Tweede Jaar BA

Alberts L C
Appelgryn A M
Bacon M
Barnard D
Barnard J J
Bester J P
Bezuidenhout J S
De Bruin G S
Eckard E C
Jordaan G J D
Marran E B
Nortje Ferdie
Nortje Freddie
Oosthuizen S J
Rankin A (mej)
Schutte P J W
Strydom S L (mej)
Ungerer A G
Van der Merwe M D (mej)
Van Deventer G W M (mej)
Van Schoor W A J
Van Zyl A
Volschenk G J

Derde Jaar BA

Bekker G J
Beukes D W
Beukes M E (mej)
Bezuidenhout C J
Du Plessis G B
Geel L
Harmse W H
Hoffman S
Horn F P
Joubert H S
Joubert R G
Kruger P
Le Roux P D M
Nel J
Opperman S T
Pentz S J
Pienaar A J
Rademeyer A B
Snyders P J
Steyn D J
Strauss A G
Strauss L J
Strydom J M
Van der Merwe L P H
Van der Merwe P J
Van Greunen J P
Van Rensburg M S (mej)
Van Wyk W C
Venter E (mej)
Venter J D
Viljoen M C
Viljoen P H
Vrey J J

Eerste Jaar BD

Barnard W H
Botha G S
Botha P J
Botha P J E
Botma M A
Breytenbach W J M
Evert F
Jacobs P J

Koekemoer J J C
Le Roux C
Lindeque G C
Lubbe S W
Nel H S K
Otto J
Potterill C F
Sheppard E
Smit G J
Strydom W A
Van den Berg C M
Van Zyl D M
Viljoen C J
Viljoen P H
Viljoen P B, BA
Visser P J, BA
Visser S, BA
Vledder E J, BA
Wolmarans E R (mej), BA

Tweede Jaar BD

Benade I L, BA
Cronje J, BA
Dannhauser E H (mej), BA
De Beer G S, BA
Dreyer J J, BA
Du Plessis P J, BA
Dupper B M, BA
Grobler P, BA
Jacobsohn W J, BA
Jordaan P J, BA
Klopper D, BA (Hons)
Kriel D J, BA
Malan G J, BA
Oosthuizen F J C, BA
Roets A H, BA
Steinmann J D, BA
Van Eck E, BA
Van Wyk W P F, BA

Derde Jaar BD

Ayres J, BA
Barnard A, BA (Hons)
Botes M C E, BA
Botha P H, BA
Fouche M J, BA
Fourie J M, BA
Greyling B F, BA
Greyling L, BA
Kok W J J, BA
La Grange H F, BA
Lombard I M, BA
Malan M D, BA
McDonald M H, BA
Möller T P, BA
Odendaal H J, BA
Uys P J, BA
Van den Berg H P, BA
Van Staden J H, BA
Van Vuuren J C G J, BA
Van der Westhuizen J J (mej), BA

Die Peter's Beleid

'n Papier vliegtuig, ten spyte van sy aerodinamiese ontwerp, het 'n beperkte lewe. Alhoewel dit perfek vlieg op sy nooiensvlug sal dit tog uiteindelik val en buig – papier was nie ontwerp om die inspanning van 'n vlug te weerstaan nie.

By Peter's besef ons dat vir die beste resultate in drukwerk die korrekte papier gebruik moet word.

Elke vel papier het sy beperkings en vir daardie rede versprei ons die grootste verskeidenheid van plaaslike en kwaliteit ingevoerde papier om aan elke behoefte te voldoen – dit is die Peter's beleid – die regte papier vir die regte werkstuk.

Peter's Papers (Edms.) Bpk.

"Die Wereld se Beste"

JOHANNESBURG	KAAPSTAD	DURBAN	PRETORIA
Tel. 683-6915	Tel. 93-6157	Tel. 71-2327	Tel. 26-5618

MEMBER OF THE BARLOW RAND GROUP

ALFABETIESE LYS VAN GEMEENTES

Alberton 167
Alberton-Wes 168
Allanridge 215
Amsterdam 204

Balfour 156
Barberton 153
Belfast 151
Bellville 180
Benoni 218
Bergsig (Pretoria) 212
Bethal 201
Bethlehem 209
Bloemfontein 174
Bloemfontein-Wes 175
Bloemhof 182
Boksburg 167
Bosmansrust 182
Bothaville 214
Brackenhurst (Alberton) 169
Brakpan 217
Brakpan-Harmonie 219
Breyten 202
Brits 138
Brixton 164
Bronhorstspruit 195
Bulawayo 170

Carletonville 186
Carolina 201
Chipinga 171
Chrissiesmeer 200
Christiana 183
Clocolan 210
Coligny 158
Crosby 166
Culembeeck 222

De Aar 229
Declerqville 225
Delarey 222
Delareyville 183
Delmas 196
Dendron 145
Derdepoort (Pretoria) 192
Donegal-Malopo 229
Dordrecht 174
Drie Riviere (Vereeniging) 189
Dullstroom 150
Duncanville (Vereeniging) 188
Durban 175
Durban-Suid 177

Ebenhaeser (Ellisras) 206
Edenvale 234
Eendracht (Leslie) 201
Eikenhof (Johannesburg) 165
Elandspoort (Pretoria) 231
Elsburg 168
Empangeni 178
Erasmia 232
Ermelo 200
Ermelo-Suid 203
Estcourt 177
Evander 203

Florida 221
Fonteinedal (Pretoria) 148
Fort Victoria 170

Gerdau 159
Germiston 167
Glencoe 176
Gobabis 171
Goedehoop (Piet Plessis) 227
Greylingstad 155
Grimbeekpark 136
Groeneweide 169
Grootfontein 172
Grootvlei (Pretoria) 192
Groot Marico 158

Harare (Salisbury) 170
Harrismith 210
Hartbeesfontein 224
Hartebeestpoort (Brits) 140
Heidelberg, Tvl 154
Heilbron 208
Hendrina 202
Hennenman 216
Horison 222

Joachim Prinsloo 141
Johannesburg 162
Johannesburg-Middestad 166
Johannesburg-Noord 163
Johannesburg-Suid 165
Johannesburg-Wes 163

Kaapstad 179
Kampersrust 144
Kathu 229
Kemptonpark-Oos 235
Kempten 235

Kensington 163
Kimberley 228
Klerksdorp 223
Klerksdorp Doringkruin 226
Klerksdorp-Oos 223
Klerksdorp-Suid 226
Klerksdorp-Wilkoppies 225
Koedoesrand (Swartwater) 205
Komatipoort 152
Koornfontein 198
Koster 139
Kriel 203
Kroonstad 214
Krugersdorp 160
Krugersdorp-Noord 161
Krugersdorp-Oos 161
Krugersdorp-Wes 160
Kuruman 228
Kwe-Kwe (Que Que) 171

Ladysmith 176
Laer Suidkus 178
Laeveld 143
Leeudoringstad 184
Leondale 170
Lichtenburg 157
Lichtenburg-Oos 159
Losberg (Fochville) 185
Louis Trichardt 143
Lydenburg 150

Mafeking 158
Magaliesburg 160
Magaliesmoot 213
Makwassie 184
Malelane 153
Marble Hall 197
Marikana 139
Melville 165
Memel 155
Messina 143
Meyerspark 149
Meyerton 188
Meyerton-Suid 190
Middelburg (Tvl) 150
Middelburg-Noord 153
Morgenson 202

Naboomspruit 206
Nederlandsprekende gemeente (Johannesburg) 166
Nelspruit 152
Newcastle 177
Newlands 220
Nigel 155
Noordelike Pietersburg 145
Noordelike Pretoria 191
Noordwestelike Pretoria 211
Noordrand 161

Odendaalsrus 215
Ogies 197
Olifantsfontein 233
Oos-Londen 173
Oosmoot (Pretoria) 193
Oostelike Pietersburg 146
Ontdekkers 221
Orkney 224
Orkney-Oos 226
Otjiwarongo 172
Ottosdal 183
Oudtshoorn 181
Outeniqua 181
Outjo 172

Parkrand 168
Parys 208
Phalaborwa 145
Philadelphia (Pretoria) 148
Pierneef (Pretoria) 194
Pietermaritzburg 175
Pietersburg 142
Piet Potgieter 208
Piet Retief 206
Pongola 203
Poort (Pretoria) 194
Port Elizabeth 174
Postmasburg 229
Potchefstroom 135
Potchefstroom Die Wilge 137
Potchefstroom-Noord 135
Potchefstroom-Suid 136
Potchefstroom-Studente 136
Potgietersrus 205
Premiermyn 198
Pretoria 146
Pretoria-Noord 211
Pretoria-Oos 147
Pretoria-Suid 149
Pretoria-Tuine 213
Pretoria-Wes 230
Primrose 234
Primrose-Oos 234

Queenstown 174

Randburg 164
Randfontein 186
Randpoort 185
Richardsbaai 178
Riebeeckstad 216
Rietspruit (Vanderbijlpark) 189
Roedtan 207
Roodepoort 220
Roos-Senekal 195
Ruskoppies 139
Rust-der-Winter 206
Rustenburg 137
Rustenburg Jac van Belkum 142
Rustenburg-Kloof 141
Rustenburg-Oos 141
Rustenburg-Suid 140

S A Polisie Kollege 232
Sabie 151
Sannieshof 159
Sasolburg 209
Sasolburg-Suid 210
Schweizer-Reneke 183
Secunda 204
Silverton 147
Sonlandpark 190
Springs 217
Springs-Noord 219
Springs-Oos 218
Standerton 155
Stella 228
Stellenbosch 180
St Helena (Welkom) 214
Stilfontein 224
Stilfontein-Wes 225
Stoffberg 152
Suidoos-Witbank 198
Sundra 218
Swartkop 232
Swellendam 179

Tarlton 162
Trichardsfontein (Trichardt) 199
Tsumeb 173
Turffontein 162
Tygerberg 180
Tzaneen 144

Upington 229
Utrecht 179

Vaalharts 227
Vaalwater 207
Vanderbijlpark 187
Vanderbijlpark-Oos 188
Vanderbijlpark-Suid 190
Van der Hoff (Groblersdal) 196
Van Warmelo (Alldays) 144
Ventersdorp 157
Venterskroon 135
Vereeniging 187
Verwoerdburg 231
Viljoenskroon 216
Villieria 191
Villiers 156
Virginia 215
Vivo 145
Vliegepoort (Thabazimbi) 139
Volksrust 154
Voortrekkerhoogte 230
Vrede 156
Vredefort 209
Vryburg 228
Vryheid 176

Walvisbaai 173
Warmbad 207
Waterberg (Nylstroom) 205
Waterval Boven 152
Welkom 216
Weskus 181
Wesmoot (Pretoria) 211
Wespark 231
Westonaria 186
Windhoek 172
Witbank 196
Witbank-Noord 199
Witbank-Suid 197
Witfield 169
Witfontein (Pretoria) 212
Witpoortjie 221
Witrivier 151
Wolmaransstad 182
Wonderboom 193
Wonderboompoort 192
Wonderboom-Suid- 194
Wonderfontein (Oberholzer) 185
Wynberg 180

Zeerust 157
Zesfontein 219
Zuurfontein (Kemptonpark) 233
Zwartruggens 138

RING VAN POTCHEFSTROOM

Gemeentes: Potchefstroom, Venterskroon, Potchefstroom-Noord, Potchefstroom-Suid, Potchefstroom-Studente, Grimbeekpark, Potchefstroom Die Wilge.

Ringskommissie: voorsitter: ds D J Dreyer; **vise-voorsitter:** ds J D Maloney; **skriba:** ds W G Habig; **vise-skriba:** ds J J C du Plooy; **ouderlinge:** W J J Kluyts, P E J Kruger, J F Joubert.

Ringsendingraad: superintendent: ds L v/d Berg; **skriba:** T Maree; **superintendent vir Jeugwerk:** ds J J C du Plooy; **superintendent vir Kategese:** ds J H Naude; **superintendent vir Evangelisasie:** ds W G Habig; **superintendent vir Sensus en Statistiek:** ds D J Dreyer; **superintendent vir Bybelverspreiding:** ds L v/d Berg; **Ring Diakonale Raad: voorsitter:** ds J D Maloney.

POTCHEFSTROOM: (gestig 1842). **Kerkgebou:** Kerkstraat regoor Stadsaal. **Gemeentelike adres:** Posbus 598, Potchefstroom 2520. **Predikant:** ds D J Dreyer. **Adres:** Nieuwstraat 10, Potchefstroom 2520, tel 01481-4187. **Konsulente: Eerste** ds J J C du Plooy; **tweede** ds W G Habig. **Sekretariële beampte/Skriba vir registrasie/Kassier/Kolporteur:** mev J Roos, tel 01481-4991/7931. **Skriba:** P E J Kruger, tel 01481-6266. **Koster:** J G Taljaard, tel 01481-21968. **Orrelis:** N Brouwer, tel 01481-3781. **Kategesehoof:** P E J Kruger, 01481-6266. **Jeugouderling:** P J P Liebenberg, 01481-6898. **NHSV voorsitster:** mev M S Dreyer, 01481-4187. **NHSV sekretaresse:** mev A Nieuwoudt, tel 01481-8548. **Jeugvereniging voorsitter:** D J Dreyer, tel 01481-8068. **Jeugvereniging sekretaresse:** mev M S Dreyer, tel 01481-8068.

Ouderlinge: J J M Botha, A J Rossouw, E R Grimbeek, R M Peacock, J H Pieterse, B M H Nieuwoudt, I J M van Rooyen, G C Joubert, C J Botha, H J Alexander, G J Kotzee, G P Koekemoer, C M van Antwerp, S J Gouws, P E J Kruger, H L Viljoen, E Hallaby, F Furstenburg, G P Engelbrecht, S S Botes, G J Aucamp, G J Kruger, S J J van Rensburg, P H Smit, M J Roos, P J P Liebenberg, R J van Vuuren.

Diakens: C J Vorster, C J Pretorius, B W Wild, G J Aucamp, D J Pieterse, H Fourie, P J P Liebenberg, L van Vuuren, W L Deale, J J S Viljoen, M H van den Berg, J J J van Rensburg, B F Dreyer, H J J van Rensburg, D J H Geldenhuys, G J Kruger, D J Dreyer, W A P Hallaby, W R Thompson, A Hallaby, F W Strydom, T Pieterse, C M van Eeden, M M Crafford, I J M van Rooyen, J D de Beer, J H Hattingh.

Lidmatetal: 733 (belydende lede 552). Belydenis afgelê 23. Gedoop 25. Pare getroud 18. Oorgekom van ander gemeentes van ons Kerk 58. Vertrek na ander gemeentes van ons Kerk 38. Oorgekom van ander kerke 14. Vertrek na ander kerke 10.

Eredienstye: Soggens 09h30; saans 19h00(s), 18h00(w).

VENTERSKROON: (gestig 1888). **Kerkgebou:** Rooderand. **Gemeentelike adres:** Privaatsak 93, Parys 9585. **Predikant:** vakant. **Konsulente: Eerste** ds J H Naude; **tweede** ds L J C v/d Berg. **Skriba/Skriba vir registrasie/Kassier/Kolporteur:** W H Barnard, tel 01601-4096. **Orrelis:** mev M Smith.

Ouderlinge: C A Lourens, G C J van Vuuren, H v/d Merwe.

Diakens: W H Barnard, J J Barnard, W S Coetzer, T v/d Merwe.

Lidmatetal: 50 (belydende lede 40). Belydenis afgelê 2. Gedoop 0. Pare getroud 0. Oorgekom van ander gemeentes van ons Kerk 0. Vertrek na ander gemeentes van ons Kerk 1. Oorgekom van ander kerke 1. Vertrek na ander kerke 0.

POTCHEFSTROOM-NOORD: (gestig 1948). **Kerkgebou:** Presidentstraat 33, Potchefstroom. **Gemeentelike adres:** Posbus 20051, Noordbrug 2522. **Predikante:** prof F J van Zyl, Presidentstraat 33, Potchefstroom 2520, tel 01481-4966; ds J J C du Plooy, Humperdincklaan 14, Van der Hoffpark, Potchefstroom 2520, tel 01481-24158. **Konsulente: Eerste** ds D J Dreyer; **tweede** ds J D Maloney. **Skriba:** B J van Staden, tel 01481-5166. **Skriba vir registrasie:** B T Strydom, tel 01481-4466. **Kassier:** P F Bosman, tel 01481-8741. **Koster/Kolporteur:** K N Grobler, tel 01481-21128. **Orrelis:** P J van der Westhuizen, tel 01481-8214. **Kategesehoof:** G Pretorius, tel 01481-92673. **Jeugouderling:** G J v/d Westhuizen, tel 01481-7648. **NHSV voorsitster:** mev C J van Zyl, tel 01481-4966. **NHSV sekretaresse:** mev R S Bloem, tel 01481-4533. **Jeugvereniging voorsitter:** Johan Badenhorst. **Jeugvereniging sekretaresse:** Aletta Bezuidenhout.

Ouderlinge: J R Borcherds, W H Koekemoer, G C V Broodryk, H N Kriek, A J P Burger, P A Minnaar, S P Bezuidenhout, J L Pretorius, P J Dreyer, B T Strydom, S J Fouche, D J J Strydom, B C Greyling, D F Uys, K N Grobler, M J van der Merwe, W A Hickey, G L van Heerde, J F Joubert, F Viljoen, P J Joubert, F J A C Visser.

Diakens: F R Boshoff, N J Prinsloo, R J Botha, J Swanepoel, P Bouwer, W J H Swart, F Buys, I D J van Basten, J A Coetzee, A S van den Berg, S H du Bruyn, B P van den Berg, H J Els, G J van der Westhuizen, J J Greyling, C W Huyzers, B J van Staden, P H Janse van Rensburg, P van Wyk, J J Lindeque, F B Waanders, J C Pretorius, H Welman.

Lidmatetal: 706 (belydende lede 501). Belydenis afgelê 37. Gedoop 21. Pare getroud 4. Oorgekom van ander gemeentes van ons Kerk 27. Vertrek na ander gemeentes van ons Kerk 55. Oorgekom van ander kerke 3. Vertrek na ander kerke 6.

Eredienstye: Soggens 10h00; saans 19h00.

POTCHEFSTROOM-SUID: (gestig 1955). **Kerkgebou:** Bothastraat, Potchefstroom. **Gemeentelike adres:** Posbus 372, Potchefstroom 2520. **Predikant:** ds J D Maloney, Kampstraat 84, Potchefstroom 2520, tel 01481-4141. **Konsulente: Eerste** ds W G Habig; **tweede** ds D J Dreyer. **Sekretariële beampte/Skriba vir registrasie/Koster:** mev G van Rooyen, 01481-7031. **Skriba/Kassier:** T van Rooyen, tel 01481-21743. **Kolporteur:** mev O Kilian, 01481-4522. **Orrelis:** mev B Brouwer, 01481-3781. **Kategesehoof:** J Coetzee, tel 01481-9174. **Jeugouderlinge:** P Pottas, tel 01481-92860; P van Rooyen, tel 01481-7031. **NHSV voorsitster:** mev G Maloney, tel 01481-4141. **NHSV sekretaresse:** mev J Nel, tel 01481-21264. **Jeugvereniging voorsitter:** Theo van Rooyen, tel 01481-21743. **Jeugvereniging sekretaresse:** mej A Briel, tel 01481-4106.

Ouderlinge: G Conradie, J G van Wyk, P Geeringh, C Grimbeeck, O Kilian, M Kuhn, T Coetzee, F Henning, P Minnie, J Strydom, E Malan, C Jacobs, J Coetzer, P Massyn, Jeff Coetzee, J R Swart, J J Coetzee, H Beckley, N Schoombee, K v Wyk, L McDonald, W Botha, P van der Walt, D Botes, L van Breda, Jacobs, P T van Rooyen, T van Rooyen, P Pottas, F Nel, D Muller.

Diakens: M Jacobs, W J van Lelyveld, N Venter, H Kotze, J Swart, H van Eeden, K van Staden, F Buys, D Rademeyer, B Strydom, T Segotta, W Hattingh, P van Vuuren, T Cilliers, K Saayman, C Wernich, H Goosen, S Venter, M Halgryn, J Ras, H du Toit, P Kuhn, H Maree, G Ras, F van der Westhuizen, I Mans, A Briel, S van Vuuren.

Lidmatetal: 828 (belydende lede 582). Belydenis afgelê 43. Gedoop 34. Pare getroud 17. Oorgekom van ander gemeentes van ons Kerk 28. Vertrek na ander gemeentes van ons Kerk 54. Oorgekom van ander kerke 16. Vertrek na ander kerke 5.

Eredienstye: Soggens 09h30; saans 19h00.

POTCHEFSTROOM-STUDENTE: (gestig 1967). **Kerkgebou:** Silwerstraat, Potchefstroom. **Gemeentelike adres:** Posbus 20015, Noordbrug 2522. **Predikant:** ds Hans Dreyer, Huyzerstraat 3, Potchefstroom 2520, tel 01481-3509. **Dienspligkapelaan:** ds L J C van den Berg, Huyzerstraat 7, Potchefstroom 2520, tel 01481-6395. **Konsulente: Eerste** ds J D Maloney; **tweede** ds J H Naude. **Skriba:** F A Visser, tel 01481-21539. **Skriba vir registrasie:** mev C J J van Rensenburg, tel 01481-7388. **Kassier:** J C Landsberg, tel 01481-24304. **Kolporteur/Koster:** A Rinke, tel 01481-23424. **Orrelis:** mev E Muller, tel 01481-21243. **Kategesehoof:** H A Koeleman, tel 01481-8386. **Jeugouderling:** alle ouderlinge. **NHSV voorsitster:** mev M Dreyer, tel 01481-3509. **NHSV sekretaresse:** mev S Visser, tel 01481-21539. **Jeugvereniging voorsitters:** A Vermaak (PUK), tel 01481-22129, H Nysschen (POK), tel 01481-22363. **Jeugvereniging sekretaresses:** mej M van Niekerk, tel 01481-25318; mej C James, tel 01481-22237.

Ouderlinge: J C Landsberg, L A Gouws, R C J v Rensburg, H A Koeleman, J J A Smit, F A Visser, D C J Nel, J S Bezuidenhout, H Venter, J van der Merwe, J Bezuidenhout, W Dreyer, P Myburgh, J Labuschagne, B Botha, S Pentz, L van der Merwe, G Bekker, B Harmse, P van der Merwe, J Mostert, T Steyn, A Ollewagen, B Enslin, D Roestorf, A Vermaak, K Landsberg, H Marx, F Greyling, J Engelbrecht, M Beukes, C Claassen, J Jordaan, J Vorster, T van Rensburg, M Barnard, T Jonker, T Maree, P Brits, M Redelinghuys, B Venter, K Burger, J Klopper, P van Staden, O Vorster, A van Wyk, P Steenekamp, F van der Westhuizen, J Bodenstein, H Nysschen, E Visser, W Swanepoel.

Diakens: I van Rensburg, C Rinke, K Stoltz, M van Niekerk, P Erasmus, A Bezuidenhout, M Tolmay, M ten Cate, E Basson, E Scholtz, M Burger, E van Wyk, E Wessels, E Weideman, K Greyling, A de Beer, H Pretorius, Z Matthysen, E Bloem, A Pretorius, G Goosen, E Jordaan, E van Wyk, C Fitzgerald, N Korb, R Stevens, T Möller, J Coetzee, C du Raan, M de Beer, R Nagel, A Steyn, T Oosthuizen, M Opperman, H Pfeifer, A Dippenaar, A Steenkamp, M Marx, D van Loggerenberg, J Bezuidenhout, F Makkink, J Jordaan, S J van Rensburg, W van der Merwe, H Roodt, C Gutsche, G Rautenbach, R Strydom, W Combrink, A Joubert, E de Lanjen, J de Langen, A Markram, S Strydom, J McGregor, W Willemse, N Meyer, C Kruger, K van Rensburg, B Steyn, T Olivier, A Viljoen, C Claassen, R Grimbeeck, E Swart, S Conradie, M van Staden, M Holtzhauzen, M Jordt, E Kriel, A Prinsloo, A Nienhaber.

Lidmatetal: 613 (belydende lede 593). Belydenis afgelê 5. Gedoop 6. Pare getroud 6. Oorgekom van ander gemeentes van ons Kerk 167. Vertrek na ander gemeentes van ons Kerk 71. Oorgekom van ander kerke 0. Vertrek na ander kerke 25.

Eredienstye: Soggens 10h00; saans 18h30.

GRIMBEEKPARK: (gestig 1977). **Kerkgebou:** H/v Zeederberg- en Akasiastraat, Grimbeekpark, Potchefstroom. **Gemeentelike adres:** Posbus 6150, Bailliepark 2526. **Predikant:** ds J H Naudé, Akasiastraat 7, Grimbeekpark, Potchefstroom, tel 01481-24460. **Konsulente: Eerste** ds D J Dreyer; **tweede** ds J D Maloney. **Skriba/Skriba vir registrasie:** W J J Kluyts, tel 01481-4911. **Kassiere:** W P van Niekerk/D Stricker, tel 01481-21189/23901. **Kolporteur:** J J Steyn, tel 01481-6353. **Koster:** mev J Reiners, tel 01481-22409. **Orrelis:** mev M E de V Smith, tel 01481-4094. **Kategesehoof:** D J Smith, tel 01481-4094. **Jeugouderlinge:** J J Prinsloo/S J Greyling, tel 01481-22112/91151. **NHSV voorsitster:** mev D C Naudé, tel 01481-24460. **NHSV sekretaresse:** mev H Coetzee, tel 01481-5417. **Jeugvereniging voorsitter:** J M Boonzaaier, tel 01481-5830. **Jeugvereniging sekretaresse:** mev A M Boonzaaier, 01481-5830.

Ouderlinge: J J Rossouw, C N Smit, W A Cilliers, D J Smith, J A Wolmarans, W P van Niekerk, S J Marais, H J van Staden, J A D Kok, J J Coetzee, G J Engelbrecht, E J A Grimbeek, G S Gibbons, J M Frey, P van Wyk, C W Thompson, D C Grobler, M Badenhorst, C H Badenhorst, C F B du Plessis, P J Raubenheimer, A Potgieter, S J Greyling, J J Prinsloo, A A Stoop, J H Klopper, I J Koekemoer, A Duvenage, J van Heerden, W J J Kluyts, A Redelinghuys.

Diakens: J M Boonzaaier, J P L Grimbeek, J de Bruin, H C Pretorius, P Els, B P J Celliers, H J Botes, G P Grobler, A Grimbeek, J H P Badenhorst, J J Steyn, H G Coetzee, M Hurn, W van den Berg, G F van Eeden, H Kruger, C J Rossouw, G Brits, J v Staden, M J Hart, D C Lourens, J Grobler, J J Rossouw, D Stricker, G de Beer, A Visagie, M Willemse, A du Toit, F Schutte, P Pretorius, N Rossouw, C Schoeman.

Lidmatetal: 736 (belydende lede 496). Belydenis afgelê 19. Gedoop 15. Pare getroud 13. Oorgekom van ander gemeentes van ons Kerk 48. Vertrek na ander gemeentes van ons Kerk 27. Oorgekom van ander kerke 16. Vertrek na ander kerke 2.

Eredienstye: Soggens 09h30; saans 19h00.

POTCHEFSTROOM DIE WILGE: (gestig 1978). **Kerkgebou:** H/v Waterbok- en Vygielaan. **Gemeentelike adres:** Posbus 5128, Kockspark 2523. **Predikant:** ds W G Habig, h/v Waterbok- en Vygielaan, Miederpark, Potchefstroom 2523, tel 01481-6520. **Konsulente: Eerste** ds J D Maloney; **tweede** ds J H Naude. **Skriba:** W M van den Berg, tel 01481-21768. **Skriba vir registrasie:** H R Collins, tel 01481-6710. **Kassier:** W van Rensburg, tel 01481-21158. **Kolporteur:** S H Olivier, tel 01481-24069. **Koster:** mev M Habig, tel 01481-6520. **Orrelis:** mej S Brouwer, tel 01481-3781. **Kategesehoof:** H R Collins, tel 01481-6710. **Jeugouderling:** H P Grobler, tel 01481-5502. **NHSV voorsitster:** mev M Habig, tel 01481-6520. **NHSV sekretaresse:** mev Z Collins, tel 01481-6710. **Jeugvereniging voorsitter:** P de Beer, tel 01481-21360. **Jeugvereniging sekretaris:** H Naudé, tel 01481-24167.

Ouderlinge: J J Knoetze, P H van Rooyen, P P J Vorster, J G Visser, D R van Eck, N M Viljoen, H P Grobler, C Fouché, I B Horn, J W Britton, D J Botha, W A G van Aswegen, A J F Peens, W P Viljoen, P J de Beer, C J Jonker, J H J Prinsloo, P J de Jager, L W van Benecke, W J Wepener, G Harold, L J Vorster, J H van Niekerk, O J Venter, H M du Preez, C C J Hechter, D G Höll, W C F Rossouw, H R Collins, W v Rensburg, W M van den Berg.

Diakens: N F Heinecke, A van Rooyen, J H van Wyk, C J Jonker, M W J Beckley, S W Jacobs, H F Wiid, R Stewart, S H Olivier, C J Heinenman, L F du Toit, M Grobbelaar, J L Pretorius, W J Calitz, F J Els, F J Enslin, J L du Preez, W H S Collins, F Grimbeek, H Horn, D G Prinsloo, D F Bierman, C C J Hechter, F W Schoeman, J G Venter, J F J van Rensburg.

Lidmatetal: 838 (belydende lede 560). Belydenis afgelê 25. Gedoop 15. Pare getroud 11. Oorgekom van ander gemeentes van ons Kerk 38. Vertrek na ander gemeentes van ons Kerk 3. Oorgekom van ander kerke 12. Vertrek na ander kerke 1.

Eredienstye: Soggens 09h30; saans 19h00.

RING VAN RUSTENBURG

Gemeentes: Rustenburg, Zwartruggens, Brits, Vliegepoort, Ruskoppies, Koster, Marikana, Hartebeespoort, Rustenburg-Suid, Rustenburg-Oos, Joachim Prinsloo, Rustenburg-Kloof, Rustenburg Jac van Belkum.

Ringskommissie: voorsitter: dr T F J Dreyer; **vise-voorsitter:** ds J A de Beer; **skriba:** ds W C J van Rensburg; **vise-skriba:** ds J S Naudé; **ouderlinge:** H J van der Westhuizen, H J Putter, T F Coertze, C C Steyn, P A Bentum.

Ringsendingraad: superintendent: ds J H Steenekamp; **skriba:** ds R T I Pienaar; **superintendent vir Jeugwerk:** ds W C J van Rensburg; **superintendent vir Kategese:** ds J H H Jacobs; **superintendent vir Evangelisasie:** ds J C Parkin; **superintendent vir Sensus en Statistiek:** ds J A de Beer; **superintendent vir Bybelverspreiding:** ds P A R C van Wyk; **superintendent vir Arbeid onder Immigrante:** ds R D J van Wyk; **Ring Diakonale Raad: voorsitter:** ds G J van Staden; **vise-voorsitter:** ds R D J van Wyk.

RUSTENBURG: (gestig 1850). **Kerkgebou:** Kerkplein, Pleinstraat. **Gemeentelike adres:** Posbus 225, Rustenburg 0300. **Predikant:** ds P A R C van Wyk, Heystekstraat 32B, Posbus 225, Rustenburg 0300, tel 01421-22501. **Konsulente: Eerste** ds J S Naudé; **tweede** ds J H Steenekamp. **Sekretariële beampte:** P A Bentum, tel 01421-22668. **Kolporteur:** F A Jacobz, tel 01421-25622. **Koster:** mev C B Naude, tel 01421-23777. **Orrelis:** mev M L Erasmus, 01421–23328. **Kategesehoof:** J M Pretorius, tel 01421-92513. **Jeugouderling:** N J J Combrink, tel 01421-27778. **NHSV voorsitster:** mev M J van Wyk, tel 01421-22501. **NHSV**

sekretaresse: mev A Lummis. **Jeugvereniging voorsitter:** Dawie du Plessis, tel 01421-22733. **Jeugvereniging sekretaresse:** Cicilia Badenhorst, tel 01421-22915.

Ouderlinge: D J R Nortje, S F Malan, C L Mey, J G v Zyl, P P v/d Westhuizen, A J S Labuschagne, D J Grobbelaar, J F W Roos, L H Laubscher, N J H Cilliers, B J v/d Westhuizen, P J Grobbelaar, E J H Engelbrecht, P J Myburgh, A J Groenwald, J L v Deventer, J M Pretorius, B R van Staden, W A Engelbrecht, E E Erichen, H J Putter, J C v/d Heever, T P Goosen, J G v Heerden, A A Roux, F J Naude, C I C Jonker, C S Coetzee, I M Labuschagne, G J Nel, J C le Grange, A de Beer, P D Cronje, C P de Wit, T C Cronje, N J J Combrink, J J Rosslée, P A Bentum.

Diakens: A Steenekamp, J C B v Heerden, G S Botha, F S Visser, S P Otto, E Engelbrecht, J W Pieterse, J M Steynfaart, S A Sanderson, J N Coertze, S M Pretorius, H van Staden, W Coetsee, F A Jacobs, F Evert, A W H Nortje, C A v/d Linde, A van Jaarsveld, J G S Seyffert, C D Ras, D P J Harmse, P J v Rensburg, R J v Staden, G W Lummis, W Fouche, G A Oberholzer, C J F Joubert, J M Boy, G F T Teessen, L van Tonder, J J Strydom, F J Z Eloff, C D Cronje.

Lidmatetal: 1 382 (belydende lede 927). Belydenis afgelê 90. Gedoop 53. Pare getroud 14. Oorgekom van ander gemeentes van ons Kerk 71. Vertrek na ander gemeentes van ons Kerk 120. Oorgekom van ander kerke 10. Vertrek na ander kerke 11.

Erediensteye: Soggens 09h00; saans 19h00.

ZWARTRUGGENS: (gestig 1913). **Kerkgebou:** Brakfontein nr 278, distrik Swartruggens. **Gemeentelike adres:** Posbus 6, Swartruggens 2835. **Predikant:** ds R T I Pienaar, Posbus 6, Swartruggens 2835, tel 014262-8. **Konsulente: Eerste** ds J H H Jacobs; **tweede** ds G J van Staden. **Skriba/Kassier/Kolporteur:** R J P Cronje, 014262-1431. **Skriba vir registrasie:** T F Coertze, tel 0142412-6502. **Koster:** ds R T I Pienaar, tel 014262-8. **Kategesehoof/Jeugouderling:** P J Koekemoer, tel 014262-328. **NHSV-voorsitter:** mev H C Pienaar, 014262-8. **NHSV sekretaresse:** mev M A E Roux, tel 014262-69. **Jeugvereniging voorsitter:** D Els, tel 014262-9907. **Jeugvereniging sekretaris:** E Barnard, tel 014262-9909.

Ouderlinge: R J P Cronje, T F Coertze, P B J Coetzer, D J Erasmus, N J H Els, J F P Engelbrecht, J A van Eeden, F W Horn, J M Joubert, P J Koekemoer, F F Nortje, M J Nortje, P H Roux, J F van Staden, B Steyn, J J Barnard.

Diakens: G J L Brits, J C Cronje, J Fourie, J A Greeff, G Evert, T E Kotze, G S Kotze, J J Oberholzer, P Mans, W J Potgieter, F H van Staden, J C Taylor, J A P van Tonder, N J H Els, H L Marais, J H Cloete, W L Pretorius.

Lidmatetal: 484 (belydende lede 348). Belydenis afgelê 14. Gedoop 17. Pare getroud 5. Oorgekom van ander gemeentes van ons Kerk 27. Vertrek na ander gemeentes van ons Kerk 40. Oorgekom van ander kerke 7. Vertrek na ander kerke 4.

Erediensteye: Soggens 09h30; saans 19h00.

BRITS: (gestig 1927). **Kerkgebou:** h/v McClean- en Ludorfstraat, Brits. **Gemeentelike adres:** Posbus 391, Brits 0250. **Predikant:** ds J M Fourie, Johanstraat 7, Brits 0250, tel 01211-20735. **Konsulente: Eerste** dr T F J Dreyer; **tweede** ds J C Parkin. **Skriba:** G G Brits, tel De Wildt 1532. **Skriba vir registrasie:** J D Nel, tel 01211-21632. **Kassier:** W de Beer, tel 01211-21748. **Kolporteur:** P P v/d Berg, tel 01211-23243. **Koster:** P M van Rooyen, tel 01211-20872. **Orrelis:** mev L van der Merwe, tel 01211-5815. **Kategesehoof:** A J von Wielligh, tel 01211-23357. **Jeugouderlinge:** W S P van Greunen, tel 01211-22720, R R van Wyk, tel 01211-20622. **NHSV voorsitster:** mev L Fourie, tel 01211-20735. **NHSV sekretaresse:** mev M J E de Beer, tel 01211-21748. **Jeugvereniging voorsitster:** mej A Bester. **Jeugvereniging sekretaresse:** mej J C F Brits, tel 1532 De Wildt.

Ouderlinge: E v Staden, F A Botha, G G Brits, H B K Hermann, F J Senkal, J D Nel, D J R J van Rensburg, J C Malan, A Brooks, C M L du Plooy, P J J van Rensburg, J Roslee, J H Steenkamp, S P M Mulder, R Schramm, P P Roets, P S Buys, P P van den Berg, N J J van Rensburg, J J Brits, P P Roos, F W C Senekal, A J von Wielligh, J E Roos, J W Rossouw, F W C Pieterse, C R Paulsen, F J Pieterse, J E van Staden, G J van Staden, J J Fourie, C Hoek, J Bezuidenhout, W de Beer, R R van Wyk, W van Greunen, A Bester.

Diakens: P A Gouws, J W P Meintjes, J T Ferreira, W P Marx, G Potgieter, L J du Plessis, M J Stenekamp, G F v Rensburg, J H Jacobs, J Wolmarans, W J Swarts, J E Breedt, L A Bouwer, J L Vorster, J Roslee, H F de Villiers, J G Smit, J F Senekal, A J Meyer, C J Brits, S J Malan, H P Steyn, C J Pieterse, J Bester, J H Habbig, D J Pieterse, L J Wolmarans, H J van der Westhuizen, J W P Meintjes, R van Staden, D Pieterse.

Lidmatetal: 1 249 (belydende lede 786). Belydenis afgelê 41. Gedoop 35. Pare getroud 16. Oorgekom van ander gemeentes van ons Kerk 69. Vertrek na ander gemeentes van ons kerk 60. Oorgekom van ander kerke 13. Vertrek na ander kerke 2.

Erediensteye: Soggens 10h00; saans 19h00.

VLIEGEPOORT: (gestig 1931). **Kerkgebou:** Doornhoek. **Gemeentelike adres:** Posbus 14, Thabazimbi 0380. **Predikant:** ds R D J van Wyk, Posbus 14, Thabazimbi 0380, tel 014232-71. **Konsulente: Eerste** ds J C Parkin; **tweede** ds A T McDonald. **Sekretariële beampte:** mev M Potgieter, tel 014232-906. **Skriba:** G Discally, tel 014232-1514. **Skriba vir registrasie/Kolporteur:** J S Joubert, tel 014232-1913. **Kassier:** J A Smit, tel 014232-378. **Koster:** L Coetzee, tel 014232-969. **Orrelis:** mev A F van Wyk, tel 014232-71. **Kategesehoof:** G L Muller, tel 014232-116. **Jeugouderling:** A Hattingh, tel 014232-468. **NHSV voorsitster:** mev A F van Wyk, tel 014232-71. **NHSV sekretaresse:** mev M Joubert, 014232-2523. **Jeugvereniging voorsitter:** J Peacock, tel 014232-71. **Jeugvereniging sekretaris:** T van Deventer, tel 014232-324.

Ouderlinge: F A Smit, F A S Robbertse, J F Pieterse, G M Brenkman, L Bezuidenhout, P D Swart, P M Combrink, O D J van Deventer, J C Kachelhoffer, C D Combrink, A P de Jager, H J Putter, P J R Steenkamp, J L R Erasmus, W J van Deventer, M J Herbst, J J Roelofse, J J N Coetzee, G J van Deventer, P Oberholzer, W H Potgieter, L R van Graan, C C Smith, W J J Smit, G van D Combrink, P J Gouws, D V Peacock, A A M van Deventer, H T Pelser, J P Etsebeth, C Nel, G L Muller, J A Smit, A J C Hattingh, W A Viljoen, J van den Berg, J S Joubert, C J Pretorius.

Diakens: N M van Wyk, J Pelser, J M Jacobs, J H L du Plooy, J H Putter, R W van Schalkwyk, C J Wolmarans, B J van Aarde, S P Erasmus, M van Deventer, C Smit, J B Wolmarans, D J J de Jager, E H A Rohrbeck, A J Roets, T I Potgieter, B J Muller, P A von Wielligh, L S D Mostert, G J J Dippenaar, H J Joubert, J Combrink, D R du Plessis, G A C Ehlers, J A Bezuidenhout, J L Pretorius, T G Fuls, T Bekker, B C Lottering, A van der Walt, D Stoltz, J Bender, G Saunders, G Fritz, J G S Prinsloo.

Lidmatetal: 1 068 (belydende lede 715). Belydenis afgelê 58. Gedoop 26. Pare getroud 9. Oorgekom van ander gemeentes van ons Kerk 63. Vertrek na ander gemeentes van ons Kerk 74. Oorgekom van ander kerke 14. Vertrek na ander kerke 9.

Erediensteye: Soggens 09h30; saans 18h30.

RUSKOPPIES: (gestig 1942). **Kerkgebou:** Dwaalboom. **Gemeentelike adres:** Posbus 47, Dwaalboom 0319. **Predikant:** ds A T McDonald, Pk Dwaalboom 0319, tel 014232-1113. **Konsulente: Eerste** ds R D J van Wyk; **tweede** ds J A de Beer. **Skriba/Skriba vir registrasie/Kassier:** S Pienaar, tel 014232-62922. **Kolporteur:** mev P Prinsloo, tel 014232-62930. **Koster:** M Jansen van Vuuren, tel 014232-61422. **Orrelis:** C Pienaar, tel 014232-62922. **Kategesehoof:** P J Putter, tel 014232-62602. **Jeugouderling:** S Pienaar, 014232-62922.

Ouderlinge: Z W Pienaar, D J J Terblanche, P J Putter, J P L Terblanche, J J J van Vuuren, S Pienaar.

Diakens: L J Haasbroek, C A Terblanche, S R Joubert, B van Aarde, M van Vuuren.

Lidmatetal: 112 (belydende lede 76). Belydenis afgelê 3. Gedoop 1. Pare getroud 0. Oorgekom van ander gemeentes van ons kerk Kerk 2. Vertrek na ander gemeentes van ons Kerk 5. Oorgekom van ander kerke 0. Vertrek na ander kerke 0.

Erediensteye: Soggens 09h00.

KOSTER: (gestig 1945). **Kerkgebou:** Sauerstraat, Koster. **Gemeentelike adres:** Posbus 113, Koster 2825. **Predikant:** ds J H H Jacobs, Noordstraat 38, Koster 2825, tel 0142412-82. **Konsulente: Eerste** ds R T I Pienaar; **tweede** ds A T McDonald. **Skriba:** D F Kloppers, tel 0142412-7713. **Skriba vir registrasie/Koster:** H A Greeff, tel 0142412-393. **Kassier:** C J J van Vuuren, tel 0142412-3630. **Kolporteur:** ds J H H Jacobs, tel 0142412-82. **Orrelis:** mev A Pieterse. **Kategesehoof:** W N Beukes, tel 0142412-5802. **Jeugouderling:** F J C Smook. **NHSV voorsitster:** mev J S Jacobs, tel 0142412-82. **NHSV sekretaresse:** mev R Coetzee. **Jeugvereniging voorsitter:** J Strydom.

Ouderlinge: W N Beukes, W J Botha, P H Coetzee, R P Coetzee, H A Combrink, J H G Denysschen, P W du Toit, H A Greeff, J H Jacobs, D F Kloppers (jr), J A Slabbert, J H Schoeman, F J C Smook, P S Steenekamp, J Steyn, W J van Dyk, C J J van Vuuren, J Young, W Waldeck.

Diakens: A S Cronje, D J Erasmus, P Fouche, M G Jacobs, C J W Kuhn, G J Malan, E Naude, A Pieterse, A J Roos, E Stewart, J Steyn, C P Slabbert, H J Swart, B S van Staden, B E van Biljon, C J J van Vuuren, J F van der Merwe, L M Vorster, J A Young, G Pretorius, J Visagie.

Lidmatetal: 618 (belydende lede 424). Belydenis afgelê 13. Gedoop 22. Pare getroud 1. Oorgekom van ander gemeentes van ons Kerk 18. Vertrek na ander gemeentes van ons Kerk 22. Oorgekom van ander kerke 7. Vertrek na ander kerke 14.

MARIKANA: (gestig 1947). **Kerkgebou:** Rooikoppies, Marikana. **Gemeentelike adres:** Posbus 42, Marikana 0284. **Predikant:** ds W C J van Rensburg, Posbus 42, Marikana 0284, tel 0142222-28. **Konsulente: Eerste** ds J A de Beer; **tweede** dr T F J Dreyer. **Sekretariële beampte:** mev O Botha, tel 0142222-85. **Skriba:** J P Smit, tel 0142222-3802. **Skriba vir registrasie:** A J J van Rensburg, tel 0142222-1730. **Kassier:** E S van Niekerk, tel 0142222-1111. **Kolporteur/Koster:** W S Fourie, tel 0142222-1540. **Orrelis:** mev M

Engelbrecht, tel 0142222-2412. **Kategesehoof:** W S Fourie, tel 0142222-1540. **Jeugouderling:** J J Oosthuizen, tel 0142222-3122. **NHSV voorsitster:** mev E van Rensburg, tel 0142222-28. **NHSV sekretaresse:** mev R Smit, tel 0142222-3802. **Jeugvereniging voorsitter:** G van Rensburg, tel 0142222-4213. **Jeugvereniging sekretaris:** E van Staden, tel 0142222-36.

Ouderlinge: D Robbertse, J J Oosthuizen, D van Rensburg, D Trant, W S Fourie, J J Verster, R J Botha, A A Theunnissen, J S Koop, A M J van Rensburg, H P J de Beer, R W van Staden, J M J van Rensburg, M J J van Rensburg, H N J van Rensburg, P T C Smit, C P J van Rensburg, J N J van Rensburg, J J Steyn, J J Durand, D Pieterse, J F Otto, F G J Bezuidenhout, H L Olivier, J H van Staden, J H van Heerden, J A Thomas, J P Smit, R Viljoen.

Diakens: E J van Vuuren, P S J van Rensburg, E S van Niekerk, H J Botha, J J L Coetzee, A Stanford, J H B Boshoff, W J Roos, T van Staden, J Griffiths, M J L Schoeman, M J J van Rensburg, H G Pieterse, A J J van Rensburg, A N J van Rensburg, R J J van Rensburg, H Venter, J G Jooste, L S D Botha, L Visagie, D Pieterse, H J Botha, J B Viljoen, H C Flannagan, J D Potgieter, A Theunissen.

Lidmatetal: 827 (belydende lede 530). Belydenis afgelê 16. Gedoop 11. Pare getroud 11. Oorgekom van ander gemeentes van ons Kerk 32. Vertrek na ander gemeentes van ons Kerk 26. Oorgekom van ander kerke 0. Vertrek na ander kerke 1.

Eredienstye: Soggens 09h00 (somer); 10h00 (winter).

HARTEBEESPOORT: (gestig 1951). **Kerkgebou:** Van Veldenstraat 60, Brits. **Gemeentelike adres:** Posbus 203, Brits 0250. **Predikant:** dr T F J Dreyer, Pienaarstraat 8, Brits 0250, tel 01211-22229. **Konsulente: Eerste** ds J M Fourie; **tweede** ds W C J van Rensburg. **Sekretariële beampte:** mev O M Potgieter, tel 01211-21315(w), 21770(h). **Koster:** P A R Robertse, tel 01211-22672. **Orrelis:** G Boot, tel 01211-21822. **Kategesehoof:** G J M Wolmarans, tel 01211-21885. **Jeugouderling:** C J Nolte, 01211-4299. **NHSV voorsitster:** mev M M Dreyer, tel 01211-22229. **NHSV sekretaresse:** mev E Robbertse, tel 01211-23889. **Jeugvereniging voorsitter:** C J Nolte, 01211-4325. **Jeugvereniging sekretaris:** J S Nolte, tel 01211-4325.

Ouderlinge: G Boot, S J C Botha, L W Botha, J B de Beer, P J de Beer, S J de Beer, F A du Plessis, J C Fourie, R J Fourie, L J Jacobs, K T Korb, E H Meintjes, P J Louw, D A Meyer, W P Meyer, F J Möller, C J Neuhoff, C J Nolte, J P Oosthuizen, J J Paterson, L N G Pheiffer, P J J Ras, T I S Robbertse, W C Robbertse, J C L Rootman, S P Schoeman, H Steyn, H J Tromp, N M v/d Merwe, P W van der Merwe, C R van Eeden, C J J van Rensburg, G J J van Rensburg, W C J van Rensburg, W C J van Rensburg, H J v/d Westhuizen, P J Venter, H J Wessels, J C V Woest, G J M Wolmarans.

Diakens: C J Bester, J P V Breedt, J C Breytenbach, W J Breytenbach, E de Beer, J A de Beer, J E de Beer, P J de Beer, C J de Jager, S H de Nysschen, L du Preez, P J Fourie, J M Griffiths, B G Nel, P G J Nell, A J Nolte, M M Paterson, J A K Potgieter, W C Robbertse, P J Smal, H S Smit, H G Stopforth, L N S van der Merwe, P W T van der Merwe, J L v/d Westhuizen, P R v/d Westhuizen, S F v/d Westhuizen, M A M van Dijk, J van Heerden, P S van Staden, R J van Staden, G M S J van Rensburg, H C J van Rensburg, J N J van Rensburg, P J J van Rensburg, M P van Rooyen, L C van Wyk.

Lidmatetal: 1 225 (belydende lede 809). Belydenis afgelê 26. Gedoop 39. Pare getroud 18. Oorgekom van ander gemeentes van ons Kerk 98. Vertrek na ander gemeentes van ons Kerk 55. Oorgekom van ander kerke 18. Vertrek na ander kerke 9.

RUSTENBURG-SUID: (gestig 1957). **Kerkgebou:** Kockstraat 153, Rustenburg. **Gemeentelike adres:** Posbus 223, Rustenburg 0300. **Predikant:** ds G J van Staden, Posbus 223, Rustenburg 0300, tel 01421-24785. **Konsulente: Eerste** ds J H Steenekamp; **tweede** ds J S Naudé. **Skriba/Skriba vir registrasie:** A P Brits, tel 01421-23224. **Kassiere:** J L Potgieter, tel 01421-26089; J M Labuschagne, tel 01421-22887. **Kolporteur:** W de V Fourie, tel 01421-24646. **Koster:** mev E Steenekamp, tel 01421-28023. **Orrelis:** mev G Erasmus, tel 01421-28026. **Kategesehoof:** N J S Labuschagne, tel 01421-21402. **Jeugouderling:** W J Erasmus, tel 01421-25049. **NHSV voorsitster:** mev M M van Staden, tel 01421-24785. **NHSV sekretaresse:** mev M Lazarus, tel 01421-24634. **Jeugvereniging voorsitters:** D Botha, tel 01421-22437, K Broodryk, tel 01421-23754. **Jeugvereniging sekretaresses:** mej C Erasmus, tel 01421-28026, mej R Fourie.

Ouderlinge: C J H Harmse, S C Swart, M G J van Vuuren, C A B Meyer, P Esterhuyse, D J H Swanepoel, J H Breedt, A Strobos, B W Pieterse, J v N Smit, P C Malan, A H Denton, J P Kieser, W J Pieterse, I Visser, F van Staden, A H van Heerden, B Havenga, E de Villiers, S F Malan, J L Potgieter, N J S Labuschagne, J J Labuschagne, T Bunge, W L van Vuuren, J G J de Wilde, L J Mulder, S Roux, J J L Swart, J P G Booyse, J M Labuschagne, P A J van Staden, J V N Groenewald, B Pheiffer, D Rosslee, P W de Beer, P D Viljoen, J P Pheiffer, W J Erasmus, A P Brits.

Diakens: T N Harmse, C H Pienaar, J F Keulder, W de V Fourie, P J Meyntjes, F W Conradie, M J H Schoombee, W Venter, J de Jager, D Lazarus, J Boerman, W J Stols, P de Wet, R du P Giesing, P Steenekamp, C Roode, K van der Walt, M P Engelbrecht, S J Kaltwasser, D Potgieter, H Potgieter, G H van

Rooyen, H J Coetzee, W J van der Westhuizen, G Klopper, D J Coetzee, L J Swanepoel, J J van Zyl, N Robbinson, W M Knoetze, J M Vosloo, T Botes, J Pistorius, L P G Botha, J J le Roux, W Roux.

Lidmatetal: 1 237 (belydende lede 831). Belydenis afgelê 58. Gedoop 36. Pare getroud 16. Oorgekom van ander gemeentes van ons Kerk 102. Vertrek na ander gemeentes van ons Kerk 76. Oorgekom van ander kerke 20. Vertrek na ander kerke 22.

Eredienstye: Soggens 09h00; saans 19h00.

RUSTENBURG-OOS: (gestig 1968). **Kerkgebou:** h/v Ridder- en Joubertstraat, Rustenburg. **Gemeentelike adres:** Posbus 810, Rustenburg 0300. **Predikant:** ds J A de Beer, Ridderstraat 58, Rustenburg 0300, tel 01421-26262. **Konsulente: Eerste** ds W C J van Rensburg; **tweede** ds J H H Jacobs. **Skriba:** T P Greyling, tel 01421-26262. **Skriba vir registrasie:** J H van Zyl, 01421-22455. **Kassier:** G A Basson, tel 01421-26996. **Kolporteur:** G P A Breedt, tel 01421-26860. **Koster:** M D Steyn, tel 01421-28707. **Orrelis:** mev P M Höll, tel 01421-24705. **Kategesehoof:** T P Greyling, tel 01421-26337. **Jeugouderlinge:** P J Oosthuizen, tel 01421-28901; J A Myburgh, tel 01421-27801. **NHSV voorsitster:** mev A de Beer, tel 01421-26262. **NHSV sekretaresse:** mev H Cronje, tel 01421-29073. **Jeugvereniging voorsitter:** G Ludik, tel 01421-23747. **Jeugvereniging sekretaris:** C Breedt, tel 01421-26860.

Ouderlinge: T P Greyling, H Kruger, P L van Vuuren, G A Basson, A D van Zyl, P C Ludik, J H van Zyl, J J Bezuidenhout, R J de Beer, G P A Breedt, Z L de Beer, P J Prinsloo, H G C Jordt, W S Malan, J L Mostert, H J W Dearlove, A W J van Rensburg, P M J Oosthuizen, P J Oosthuizen, J F Minnaar, J A Myburgh, D C Marais, D J Malan, C H Botha, J E de Beer, A A van Niekerk, J F Otto, J Cronje, H G C Jordt (jr), J F Liebel, T C Cronje, C Visser, M J Coetzee, J J Beukes.

Diakens: E H Dearlove, H T Pelser, G van Zyl, J P Jordt, J J Bezuidenhout, C P Ludik, C J Combrink, J A de Kock, K de Beer, A de Beer, V M Venter, C J L Smit, S M von Sittert, J E de Beer, P A C Jooste, C S Prinsloo, B D Erasmus, J J Combrink, H L van Zyl, E M de Beer, R Parkin, J N Cronje, R E Viljoen, J E de Beer, W A S Blignaut, S J J Snyman, S W H Pistorius, M L van Zyl, P M Blignaut, W C van Schalkwyk, A J Albrecht, A C Venter, D Meyer.

Lidmatetal: 741 (belydende lede 480). Belydenis afgelê 23. Gedoop 17. Pare getroud 10. Oorgekom van ander gemeentes van ons Kerk 30. Vertrek na ander gemeentes van ons Kerk 47. Oorgekom van ander kerke 1. Vertrek na ander kerke 4.

Eredienstye: Soggens 09h00; saans 19h00.

JOACHIM PRINSLOO: (gestig 1969). **Kerkgebou:** Northam. **Gemeentelike adres:** Posbus 41, Northam 0360. **Predikant:** ds J C Parkin, Posbus 41, Northam 0360, tel 0142712-55. **Konsulente: Eerste** ds R D J van Wyk; **tweede** ds R T I Pienaar. **Skriba/Kolporteur:** S D Loots, tel 0142282-432. **Skriba vir registrasie:** C J J Joubert, tel 0142282-147. **Kassier:** F J Bouwer, tel 0142722-283. **Koster:** T J Deysel, tel 0142712-9. **Orrelis:** mej R van Staden, tel 0142722-19. **Kategesehoof/Jeugouderling:** A J J Steinmann, tel 0142722-387. **NHSV voorsitster:** mev D Parkin, tel 0142712-55. **NHSV sekretaresse:** mev C J Calitz, tel 0142722-61.

Ouderlinge: L W Botha, I J Strydom, C F Nolte, A J Oosthuizen, J M Horn, C Rademeyer, D E Bisschoff, J Siemens, B J Visser, H W Engelbrecht, I D Diedericks, T J Deysel, F Kleynhans, C J J Joubert, B Pieterse, D R Smit, P Ernst, W H Visser, S D Loots, J Potgieter, A J J Steinmann, G D Diedericks, W Swart, T A du Toit, H van Staden, F J Bouwer.

Diakens: P Fourie, B J Visser, C J J Alers, J Alers, K F K McDonald, C Grobler, W Engelbrecht, K Prinsloo, G J Kotze, C J du Plessis, F P du Plessis, G J Barnard, W A Hattingh, E Dinkelmann, D Joubert, P van Rensburg, P Swanepoel, C A J Visser, W Koekemoer, J H Swart, P J de Beer, M van Helsdingen, H Coetzee, L J Mostert, W Botha, N J Nel.

Lidmatetal: 717 (belydende lede 396). Belydenis afgelê 26. Gedoop 20. Pare getroud 3. Oorgekom van ander gemeentes van ons Kerk 32. Vertrek na ander gemeentes van ons Kerk 43. Oorgekom van ander kerke 8. Vertrek na ander kerke 3.

Eredienstye: Soggens 09h00; saans 18h30.

RUSTENBURG-KLOOF: (gestig 1975). **Kerkgebou:** Manukalaan, Geelhoutpark. **Gemeentelike adres:** Posbus 1946, Rustenburg 0300. **Predikant:** ds J H Steenekamp, Manukalaan 114, Geelhoutpark, Rustenburg 0300, tel 01421-27032. **Konsulente: Eerste** ds G J van Staden; **tweede** ds P A R C van Wyk. **Skriba:** P R Erichsen, tel 01421-25355. **Skriba vir registrasie:** J A van der Linde, tel 01421-27178. **Kassier:** B S M van der Linde, tel 01421-29196. **Kolporteur:** T J Esterhuyse, tel 01421-20103. **Koster:** mev M van Staden, tel 01421-29586. **Orrelis:** M J Ryan, tel 01421-28461. **Kategesehoof:** C C Steyn, tel 01421-26182. **Jeugouderling:** W F du Toit, tel 01421-21974. **NHSV voorsitster:** mev H C Steenekamp, tel 01421-27032. **NHSV sekretaresse:** mev Rita van der Linde, tel 01421-29196. **Jeugvereniging voorsitter:** Nico van Wyk, tel 01421-21458. **Jeugvereniging sekretaresse:** Magda Pieterse, tel 01421-23570.

Ouderlinge: R J van Wyk, G H Woest, P J van Vuuren, G L Prinsloo, R C van Staden, L Coetzer, T

Truter, J A Young, W A Nel, H J Cronje, J J J de Beer, W F du Toit, M J Lourens, J F Robbertse, O D J Korb, W J C Gouws, D J Potgieter, C P Prinsloo, J S A Anderson, P Viljoen, J J Ayres, H H Schulze, W J A Pelser, P J Jonker, N E Erichsen, P R Erichsen, P R Erichsen, C C Steyn, J A van der Linde, F J Bouwer, G J B Visser, J A Young, H M Young, J J Robbetze, T J Esterhuyse, A Grobler, D Nolte, N J H Grobler.

Diakens: W P C Steyn, S F Nel, S C H Niehaus, B J Robbetze, P K Breytenbach, M Labuschagne, T Carter, C P Prinsloo, B P van Niekerk, C Lourens, A Kruger, P van Staden, B D J van Rensburg, D J Venter, P A H Pieterse, B J Engelbrecht, P J J Bezuidenhout, C J Olivier, M G Steyn, J F Vosloo, W F Bezuidenhout, N van Staden, F Theron, C E Bruinette, B S M van der Linde, J J van Vuuren, H A du Toit, P J Joubert, J Schoeman, M J Herbst, A J Schoeman.

Lidmatetal: 1 100 (belydende lede 719). Belydenis afgelê 25. Gedoop 31. Pare getroud 8. Oorgekom van ander gemeentes van ons Kerk 97. Vertrek na ander gemeentes van ons Kerk 51. Oorgekom van ander kerke 10. Vertrek na ander kerke 10.

Eredienstye: Soggens 09h00; saans 18h00.

RUSTENBURG-JAC VAN BELKUM: (gestig 1979). **Kerkgebou:** h/v Van Belkum- en Leydsstraat. **Gemeentelike adres:** Posbus 1933, Rustenburg 0300. **Predikant:** ds J S Naudé, Posbus 1933, Van Belkumstraat 29, Rustenburg 0300, tel 01421-22632. **Konsulente: Eerste** ds P A R C van Wyk; **tweede** ds J M Fourie. **Skriba/Skriba vir registrasie:** B E R Putz, tel 01421-22666. **Kassier:** J C J Robbetze, tel 01421-27703. **Kolporteur/Koster:** M C Malan, tel 01421-23401. **Orrelis:** A du Plooy, tel 01421-24041. **Kategesehoof:** A J Rossouw, tel 01421-24933. **Jeugouderling:** P H Swanepoel, tel 01421-27713. **NHSV voorsitster:** mev J Naudé, tel 01421-22632. **NHSV sekretaresse:** mej J C Greyling, tel 01421-27738.

Ouderlinge: L C van der Walt, D J R Malan, C S Erasmus, R J C de Beer, M G Meyer, L J de Meyer, F W J du Plessis, S J J Snyman, M C Malan, J D van Schalkwyk, J H F v/d Wal, S P E Kossatz, S Pelser, H Bezuidenhout, D J van Tonder, H Otto, J P K Hattingh, A J Rossouw, M Combrink, H P C J v Rensburg, J Pieterse, R J Steyn, A G Pieterse, P H Swanepoel, B E R Putz, C J Joubert, G M M Alers, J J Kleinsmit, H v/d Walt, F C Spamer.

Diakens: F N A J du Plessis, J Pelser, F Naude, P Zwigelaar, C M du Plessis, A Swanepoel, A v/d Walt, H Lintvelt, J v/d Walt, M J Snyman, W Pavier, M J v Rensburg, G Kruger, D Dercksen, F I Spamer, J G Ferreira, H J Teessen, A J Schoonbee, M H P J v Rensburg, P Alberts, C J Jacobs, J J Kruger, J Teessen, P Meyer, P v Rensburg, J Vorster, H Pieterse, R Pretorius, A S Koegelenberg J C J Robbetze.

Lidmatetal: 672 (belydende lede 435). Belydenis afgelê 24. Gedoop 28. Pare getroud 15. Oorgekom van ander gemeentes van ons Kerk 49. Vertrek na ander gemeentes van ons Kerk 36. Oorgekom van ander kerke 2. Vertrek na ander kerke 5.

Eredienstye: Soggens 09h00; saans 18h00.

RING VAN ZOUTPANSBERG

Gemeentes: Pietersburg, Louis Trichardt, Laeveld, Messina, Van Warmelo, Kampersrus, Tzaneen, Dendron, Vivo, Noordelike Pietersburg, Phalaborwa, Oostelike Pietersburg.

Ringkommissie: voorsitter: ds H N Botha; **vise-voorsitter:** ds J M Labuschagne; **skriba:** ds W J Herbst; **vise-skriba:** ds G J J Labuschagne; **ouderlinge:** G C Botha, D F Uys, G P B van der Merwe.

Ringsendingraad: superintendent: ds G J J Labuschagne; **skriba:** ds W R T Hindley; **superintendent vir Jeugwerk:** prof S J Botha; **superintendent vir Kategese:** ds J F Mouton; **superintendent vir Evangelisasie:** ds J M G Storm; **superintendent vir Sensus en Statistiek:** ds J M Labuschagne; **superintendent vir Bybelverspreiding:** ds G J J Labuschagne; **superintendent vir Arbeid onder immigrante:** ds J M G Storm; **Ring Diakonale Raad: voorsitter:** ds P R Prinsloo; **vise-voorsitter:** H van Dyk.

PIETERSBURG: (gestig 1852). **Kerkgebou:** h/v Biccard- en Vorsterstraat. **Gemeentelike adres:** Posbus 543, Pietersburg 0700. **Predikante:** ds J F Mouton, Vorsterstraat 29A, Posbus 543, Pietersburg 0700, tel 01521-3348; ds G M J van Wyk (deeltydse diens), Posbus 543, Pietersburg 0700, tel 01521-74232. **Konsulente: Eerste** ds J M G Storm; **tweede** ds G J J Labuschagne. **Sekretariële beampte:** mev C A Mouton, 01521-72427. **Orrelis:** mev E v/d Westhuizen, tel 01521-73929. **Kategesehoof:** D v/d Westhuizen, tel 01521-74475. **Jeugouderling:** J L Kellerman, tel 01521-3504. **NHSV voorsitster:** mev C A Mouton, tel 01521-72427. **NHSV sekretaresse:** mev M C Joubert, tel 01521-5251. **Jeugvereniging voorsitter:** Ben Raubenheimer, tel 01521-74311. **Jeugvereniging sekretaresse:** mej B Joubert, tel 01521-5251.

Ouderlinge: D J v/d Westhuizen, P C Venter, W A Bester, G S van Staden, L E Kellerman, J J van Staden, C Moulder, C F Joubert, B de Bruin, H T O Muller, W C Coetzer, E J Peens, J J de Beer, P J van Rensburg, J J Kritzinger, S F de Bruin, B W Venter, D F Uys, H J Oosthuizen, C J van Staden, J A Coetzee, R J van Wyk, M N S Basson, J Ras, F Nel, P J du Toit, H Kuipers.

Diakens: P C Grobler, N J Claase, G T Ferreira, C J Gouws, I J de Bruyn, S D J Els, J R Odendaal, T J Venter, H Veldman, A van Wyk, P J Smit, J H P Kellerman, X Coetzee, P J Nel, G D J Richardt, B N Swanevelder, S W Breytenbach, P D Luus, B de Lange, M P A Venter, W van Wyk, S Botha, A S Viljoen, S A F Barnard, S Dorfling, R A van Niekerk.

Lidmatetal: 1 016 (belydende lede 676). Belydenis afgelê 24. Gedoop 38. Pare getroud 3. Oorgekom van ander gemeentes van ons Kerk 74. Vertrek na ander gemeentes van ons Kerk 79. Oorgekom van ander kerke 12. Vertrek na ander kerke 16.

Eredienstye: Soggens 09h00; saans 19h00.

LOUIS TRICHARDT: (gestig 1916). **Kerkgebou:** h/v Stubb- en Kroghstraat, Louis Trichardt. **Gemeentelike adres:** Posbus 291, Louis Trichardt 0920. **Predikant:** ds P J van der Merwe, Forestryweg 150, Posbus 291, Louis Trichardt 0920, tel 01551-2550. **Konsulente: Eerste** ds J M Labuschagne; **tweede** ds G J J Labuschagne. **Sekretariële beampte/Kassier:** mev F Lewies, tel 01551-3282. **Skriba vir registrasie:** mev M M E Wilmans, tel 01551-3375. **Kolporteur/Kategesehoof:** R J Joubert, tel 01551-3397. **Koster:** mev H Joubert, 01551-3397. **Orrelis:** mev E G Louw. **Jeugouderling:** J N de Beer, tel 01551-3370. **NHSV voorsitster:** mev A van der Merwe, tel 01551-2550. **NHSV sekretaresse:** mev C W A Jacobs, tel 01551-9639.

Ouderlinge: M J de Kok, J C P du Plessis, T H G Heinlein, D J P Lourens, F J B v Biljon, N J R D Prinsloo, L C van der Merwe, G P Botha, P L Prinsloo, S M Roux, J Taute, J C Swanepoel, G v/d Merwe, E J Pretorius, J W van der Merwe, T L Brits, P J L Roets, L E Joubert, G McDonald, G P B van der Merwe, J J de Beer, A J F Robbertse, G H Smit, D S Jacobs, A Botha, R J Joubert, C J Joubert, W Botha, W J de Villiers, G F M Bosman, J N de Beer, E Otto.

Diakens: P J v/d Merwe, E C Butler, P D Stoltz, C A Bothma, A S Erasmus, B J Prinsloo, C Kern, J F Krugell, D van der Merwe, T I Ferreira, N J Richter, J N van den Berg, A S C Swanepoel, G P B v/d Merwe (jr), S de Bruin, A E Pretorius, D J Jansen, A Bothma, R du Plessis, M M Stols, A S Pretorius, W M Furstenberg, A Greyling, J Collen, J J C Benade, H C Vermaak, J Jacobs, A A M van Deventer, A P Bosman, F A P Botha, M J Botha, L M du Plessis.

Lidmatetal: 976 (belydende lede 628). Belydenis afgelê 21. Gedoop 28. Pare getroud 2. Oorgekom van ander gemeentes van ons Kerk 84. Vertrek na ander gemeentes van ons Kerk 84. Oorgekom van ander kerke 10. Vertrek na ander kerke 12.

Eredienstye: Soggens 09h30; saans 19h00 (geen aanddienste in skoolvakansies nie).

LAEVELD: (gestig 1916). **Kerkgebou:** Morrisonstraat, Duiwelskloof. **Gemeentelike adres:** Posbus 151, Duiwelskloof 0835. **Predikant:** ds W J Herbst, Zwarirerylaan 19, Duiwelskloof 0835, tel 01523-3580. **Konsulente: Eerste** ds H N Botha; **tweede** ds P R Prinsloo. **Skriba/Skriba vir registrasie:** A P Venter, tel 01523-3737. **Kassier:** G C Botha, tel 015239-767. **Kolporteur:** A de Kock. **Orrelis:** mev E Hanekom, tel 01523-22085. **Kategesehoof:** H A Cronje, tel 01523-3054. **NHSV voorsitster:** mev M Herbst, tel 01523-3580. **NHSV sekretaresse:** mev S M Haar, tel 01523-3107.

Ouderlinge: P C Smit, S J Spies, A P Venter, P Wentzel, N C Költzow, S v/d Gryp, A J Whielers, P J Brümmer, P H A M Jansen, L G Haar, G C Botha, I G de Beer, J C G Venter, D Grobler, B J M Vorster, C Scheffer, J A Bester.

Diakens: P C M Pohl, D Mills, F Opperman, C P Költzow, G J v/d Gryp, G J de Klerk, A de Kock, C J Botha, H A Cronje, P Botha, P J Basson, S M Venter, G P Botha, H A C Vorster, O J Bezuidenhout.

Lidmatetal: 487 (belydende lede 291). Belydenis afgelê 5. Gedoop 14. Pare getroud 2. Oorgekom van ander gemeentes van ons Kerk 7. Vertrek na ander gemeentes van ons Kerk 22. Oorgekom van ander kerke 4. Vertrek na ander kerke 5.

Eredienstye: Soggens 09h00.

MESSINA: (gestig 1918). **Kerkgebou:** h/v Van Zyl- en Cilliersstraat, Messina. **Gemeentelike adres:** Posbus 114, Messina 0900. **Predikant:** ds J M Labuschagne, Posbus 114, Messina 0900, tel 015532-477. **Konsulente: Eerste** ds P J v/d Merwe; **tweede** ds W J Herbst. **Skriba/Skriba vir registrasie:** C A van Wyk, tel 015532-174. **Kassier:** H J Kloppers, tel 015532-193. **Koster:** M A van Rooyen, tel 015532-332. **Orrelis:** mev R Roos, tel 015532-376. **Kategesehoof:** L H Coetzee, tel 015532-176. **Jeugouderling:** M P Roos, 015532-139. **NHSV voorsitster:** mev D Labuschagne, tel 015532-477. **NHSV sekretaresse:** mev L Coetzee, tel 015532-176. **Jeugvereniging voorsitter:** Bertus Koekemoer, tel 015532-139. **Jeugvereniging sekretaresse:** mej M R van den Heever, tel 015532-431.

Ouderlinge: J J G Roos, P J Bezuidenhout, R R Delport, M G Rossouw, J D Venter, J Richards, J P Jacobs, J C Snyders, J J Vorster, J G Knoetze, P J L Roos, M M Bezuidenhout, B M Robbertse, C J van Rooyen, C W H Pieterse, M D Nel, F H Geyser, C A van Wyk, H J Kloppers, M P Roos, L H Coetzee.

Diakens: P Labuschagne, M D Roos, R Delport, A C v Vuuren, W H Knox, H C Pedder, D B Snyman, H J Smit, M J McCabe, A Hibbert, B J P S Roets, J J van Tonder, B D Erasmus, G Jacobs, J H Labuschagne, H O Collins, F H Geyser, M A van Rooyen.

Lidmatetal: 420 (belydendelede 282). Belydenis afgelê 14. Gedoop 7. Pare getroud 12. Oorgekom van ander gemeentes van ons Kerk 18. Vertrek na ander gemeentes van ons Kerk 22. Oorgekom van ander kerke 5. Vertrek na ander kerke 5.

Eredienstye: Soggens 09h00; saans 18h30.

VAN WARMELO: (gestig 1937). **Kerkgebou:** Alldays. **Gemeentelike adres:** Privaatsak 1052, Waterpoort 0905. **Predikant:** ds J M Labuschagne, Posbus 114, Messina 0900, tel 015532-477. **Konsulente: Eerste** ds P J van der Merwe; **tweede** ds J M G Storm. **Skriba/Skriba vir registrasie/Kassier/Kolporteur:** C J Matthee, tel 015542-230. **Koster:** mev A Venter, tel 015572-1223. **Orrelis:** mev R Jansen, tel 015572-2331. **Kategesehoof:** H B Snyman, tel 015572-1821. **NHSV voorsitster:** mev D J Labuschagne, tel 015532-477. **NHSV sekretaresse:** mev C M M v Rensburg, tel 015572-1823.

Ouderlinge: T Heinlein, G F Jansen, C J Matthee, H B Snyman, D B v Rensburg, M J Venter.

Diakens: L C Bester, J J Venter, D F Willemse, H J B van Niekerk.

Lidmatetal: 109 (belydende lede 76). Belydenis afgelê 0. Gedoop 2. Pare getroud 8. Oorgekom van ander gemeentes van ons Kerk 13. Vertrek na ander gemeentes van ons Kerk 8. Oorgekom van ander kerke 0. Vertrek na ander kerke 1.

KAMPERSRUS: (gestig 1954). **Kerkgebou:** Kampersrus. **Gemeentelike adres:** Posbus 699, Hoedpruit 1380. **Predikant:** Diensplig kapelaan: ds P Buitendag. **Konsulente: Eerste** ds P R Prinsloo; **tweede** ds H N Botha. **Skriba:** H A Scheepers, tel 0131732-4422. **Skriba vir registrasie/Kolporteur:** mev J C Bornman, tel 0131732-3030. **Kassier:** T J Koekemoer, tel 0131732-317. **Koster:** mev J L Reiners, tel 0131732-5740. **Orrelis:** mev J G Kruger, tel 0131732-4412. **Kategesehoof:** G P J Pretorius, tel 0131732-436. **Jeugouderling:** J F Coetzee, tel 0131732-5712. **NHSV sekretaresse:** mev J G Kruger, tel 0131732-4412.

Ouderlinge: J F Coetzee, K J Limbach, H de J Kruger, H G de Beer, P S Grobler, T J Koekemoer, G D J Potgieter, H A Scheepers, D J Strydom, J J Naude, A J van Schalkwyk, R G P Opperman.

Diakens: J Dorfling, A C van Zweel, G Scheepers, J Williams, H F van A Nel, L J Coetzee, J Richter, C J Joubert, P J van Wyk, G P J Pretorius, H J Oosthuizen, F A Vermaak.

Lidmatetal: 312 (belydende lede 189). Belydenis afgelê 5. Gedoop 8. Pare getroud 0. Oorgekom van ander gemeentes van ons Kerk 60. Vertrek na ander gemeentes van ons Kerk 3. Oorgekom van ander kerke 0. Vertrek na ander kerke 0.

Eredienstye: Soggens 09h30.

TZANEEN: (gestig 1954). **Kerkgebou:** Agathastraat, Tzaneen. **Gemeentelike adres:** Posbus 257, Tzaneen 0850. **Predikant:** ds H N Botha, Posbus 257, Tzaneen 0850, tel 01523-20346. **Konsulente: Eerste** ds W J Herbst; **tweede** ds P R Prinsloo. **Sekretariële beampte/Skriba vir registrasie/Kolporteur:** mev M Botha, tel 01523-21555. **Skriba:** H J Boshoff, tel 01523-20556. **Kassier:** N J van Schalkwyk, tel 01523-21390. **Koster:** F Jacobs, tel 01523-20713. **Orrelis:** D Mostert, tel 01523-21570. **Kategesehoof:** B Mostert, tel 01523-21570. **Jeugouderlinge:** B G Breytenbach, tel 01523-20768; O le Roux, tel 01523-5666; G P Botha, tel 01523-20414. **NHSV voorsitster:** mev A M M Botha, tel 01523-20346. **NHSV sekretaresse:** mev A Wondergem, tel 01523-5729. **Jeugvereniging voorsitter:** O le Roux, tel 01523-5666. **Jeugvereniging sekretaresse:** mej J Seiros, tel 01523-20022.

Ouderlinge: F A Jacobs, J J Pieterse, O C Maritz, J J P Venter, W H Lombard (sr), J G Pansegrouw, S Botha, S R Callanan, M J Harmse, P Kruger, P J H du Plessis, J J Lombard, H G A Breytenbach, P Z de Beer, H L Botes, T C Cronje, H J Boshoff, F W M Roets, H P van Dyk, H P van Schalkwyk, W J van Dyk, J Opperman, F J Olivier, A J Bester, B Jacobs, B D van Staden, G M du Plessis, H van Rensburg, J D Venter, G Dagutat, W Luyt, P van Zyl, J H de Beer, J C Coetzee, W Pretorius, N G P Botha, B G Breytenbach, O le Roux, B Mostert, D Groenewald, J Janse van Rensburg.

Diakens: P Prinsloo, J F Pieterse, J Bradley, F T Horak, J J G Botha, B Pansegrouw, L Pansegrouw, G Labuschagne, D R J Nortje, Z Bronkhorst, H Buitendag, W H Lombard (jr), D van Dyk, P J Strydom, G P Botha, W H Tolmay, J Venter, J Esterhuizen, W C Crombrinck, J de Jager, E W McDonald, H van Dyk, F P Snyman, G L Marais, F Tolmay, I Joubert, M Gravett, J Pistorius, A Krause, P Vorster, A V Engelbrecht, P A Geldenhuys, F Opperman, D Engelbrecht, H Potgieter, J Seiros, P J Vermaak, N J van Schalkwyk, P Pretorius, J Haar, mej R Lombard, M van Vreden, S Roets, J Taljaard.

Lidmatetal: 1 175 (belydende lede 739). Belydenis afgelê 26. Gedoop 36. Pare getroud 11. Oorgekom van ander gemeentes van ons Kerk 79. Vertrek na ander gemeentes van ons Kerk 83. Oorgekom van ander kerke 17. Vertrek na ander kerke 11.

Eredienstye: Soggens 09h00; saans 19h00.

DENDRON: (gestig 1955). **Kerkgebou:** Goewermentstraat, Dendron. **Gemeentelike adres:** Posbus 52, Dendron 0715. **Predikant:** prof D J Booysen (pastorale hulp), Hollandstraat 111, Eduanpark, Pietersburg 0700, tel 01521-3429. **Konsulente: Eerste** ds J F Mouton; **tweede** ds G M J van Wyk. **Sekretariële beampte:** H J de Kock, tel 0152232-1504. **Koster:** J L P Botha, tel 0152232-65. **Orrelis:** C J J van Rensburg, tel 0152232-1502. **Kategesehoof/Jeugouderling:** B J Vorster, tel 0152232-2. **NHSV voorsitster:** mev M A Botha, tel 0152232-1513. **NHSV sekretaresse:** mev A Botha.

Ouderlinge: H P J Venter, H J de Kock, H C J van Rensburg, J L P Botha, B J Vorster, J L Pieterse, A Willemse, J P H Kotze.

Diakens: N J Grobler, D J Fick, B P J Vorster, C J Rohrbeck, C J Botha, M J Potgieter.

Lidmatetal: 168 (belydende lede 111). Belydenis afgelê 0. Gedoop 1. Pare getroud 0. Oorgekom van ander gemeentes van ons Kerk 5. Vertrek na ander gemeentes van ons Kerk 4. Oorgekom van ander kerke 2. Vertrek na ander kerke 0.

Eredienstye: Soggens 10h00.

VIVO: (gestig 1959). **Kerkgebou:** Vivo. **Gemeentelike adres:** Posbus 17, Vivo 0924. **Predikant:** ds J M Labuschagne, Posbus 114, Messina 0900, tel 015532-477. **Konsulente: Eerste** ds J M G Storm; **tweede** ds P J van der Merwe. **Skriba/Skriba vir registrasie/Kassier/Kolporteur:** M J Willemse, tel 015562-1203. **Kategesehoof/Jeugouderling:** T M Snyman, tel 015562-2211. **NHSV voorsitster:** mev D Labuschagne, tel 015532-477. **NHSV sekretaresse:** mev M Snyman, tel 015562-2211.

Ouderlinge: J J Potgieter, T M Snyman, M J Willemse.

Diakens: F W C Botha, W J Bosman.

Lidmatetal: 52 (belydende lede 33). Belydenis afgelê 1. Gedoop 5. Pare getroud 0. Oorgekom van ander gemeentes van ons Kerk 2. Vertrek na ander gemeentes van ons Kerk 1. Oorgekom van ander kerke 1. Vertrek na ander kerke 1.

Eredienstye: Soggens 10h00; saans 16h00.

NOORDELIKE PIETERSBURG: (gestig 1964). **Kerkgebou:** Bulawayostraat 86, Ladanna, Pietersburg. **Gemeentelike adres:** Posbus 33, Pk. Ladanna 0704. **Predikant:** ds J M G Storm, Bulawayostraat 88, Ladanna, Pietersburg 0700, tel 01521-5038. **Konsulente: Eerste** ds G J J Labuschagne; **tweede** ds P J van der Merwe. **Sekretariële beampte:** mev M Erasmus, tel 01521-5038(w)/4123(h). **Koster:** C J Nel, tel 01521-5343. **Orrelis:** S H Pretorius, tel 01521-3546. **Kategesehoof:** C J Nel, tel 01521-5343. **Jeugouderling:** J P Nel, tel 01521-9409. **NHSV voorsitster:** mev A S Storm, tel 01521-5038. **NHSV sekretaresse:** mev L van Staden, tel 01521-71909. **Jeugvereniging voorsitter:** P Fick. **Jeugvereniging sekretaresse:** E Marais, tel 01521-71391.

Ouderlinge: C J Nel, A M Retief, F A Ferreira, C Erasmus, G P Labuschagne, P W Richter, L J de Beer, D P J Steyn, J Enslin, W A Pretorius, H J van Staden, J J van Staden, J P Jacobs, P M Bester, P S Knox, I G van Aswegen, J F van Staden, G L Joubert, D J C Pelser, G C van Staden, N Kellerman, J G Luus, J L Venter, R A Venter, B P Botha, J P Nel.

Diakens: P Kubannek, S M Venter, J D G Venter, J A van Jaarsveld, J A Olivier, A L van Graan, G J Nel, J Knox, J A van Staden, P C Bean, N Duvenhage, J H Venter, P W Smith, D L Bekker, I J Swanepoel, C Christou, B S van Schalkwyk, J J Pelser, J F C Kern, P J Potgieter, G S de Lange, F Grotsius, W du Plessis, C de Wet, C Ferreira, H Kotzee, J Els, J Naude, C Botha, D Reynders.

Lidmatetal: 750 (belydende lede 525). Belydenis afgelê 48. Gedoop 32. Pare getroud 19. Oorgekom van ander gemeentes van ons Kerk 58. Vertrek na ander gemeentes van ons Kerk 72. Oorgekom van ander kerke 8. Vertrek na ander kerke 7.

Eredienstye: Soggens 09h00; saans 19h00.

PHALABORWA: (gestig 1966). **Kerkgebou:** Janssenssingel 3, Phalaborwa. **Gemeentelike adres:** Posbus 456, Phalaborwa 1390. **Predikant:** ds P R Prinsloo, Janssenssingel 3, Phalaborwa 1390, tel 01524-2945. **Konsulente: Eerste** ds H N Botha; **tweede** ds W J Herbst. **Skriba/Kolporteur:** P J Greyling, tel 01524-4853. **Skriba vir registrasie:** W C A Fourie, tel 01524-3385. **Kassier:** P D F le Grange, tel 01524-3331. **Koster:** C Diedericks, tel 01524-4955. **Orrelis:** A M van der Berg, tel 01524-5000. **Kategesehoof:** G F Nagel, tel 01524-4781. **Jeugouderling:** J J Willemse, tel 01524-5054. **NHSV voorsitster:** mev C J S Prinsloo, tel 01524-2945. **NHSV sekretaresse:** mev M G C Prinsloo, tel 01524-2684. **Jeugvereniging voorsitter:** F Fourie, tel 01524-3385. **Jeugvereniging sekretaresse:** mej A Joubert, tel 01524-2560.

Ouderlinge: J C v/d Westhuizen, F C Breytenbach, N J C Jacobs, R W Abrahamse, G F Nagel, J L Wolmarans, M J Swart, S P Breitenbach, P C Viljoen, N J Jacobs, W R van Wyk, P B Strydom, S J Joubert, J R Britz, L A Prinsloo, H J J Joubert, P J Kemp, M F Horn, C Diedericks, A C Joubert, G F Groenewald, J D Bronkhorst, I H J Potgieter, H C Bronkhorst, J P du Preez, J D Meyer, P S J Pieterse, P J Greyling, W C A Fourie, H F C Prinsloo, J J Willemse, P D F la Grange.

Diakens: M L Neethling, J Horn, W C Joubert, W Blignaut, G J van der Merwe, M W Groenewald, A C Botma, B P Croucamp, J Duvenhage, C A Cato, H B Croucamp, H Fedderson, M Potgieter, J H McDonald, J A Beetge, W P van Tonder, M J Kelder, S P van Vuuren, J H Oosthuizen, H S Fourie, P H Truter, J van Wyk, J Krause, S A van Emmenis, B D J Coetzee, J Hattingh, F P du Toit, B Bloem, E Roestoff, S van Vuuren, J G Duvenhage, C F Jordaan.

Lidmatetal: 1 220 (belydende lede 766). Belydenis afgelê 43. Gedoop 38. Pare getroud 6. Oorgekom van ander gemeentes van ons Kerk 83. Vertrek na ander gemeentes van ons Kerk 79. Oorgekom van ander kerke 10. Vertrek na ander kerke 9.

Eredienstye: Soggens 09h00; saans 19h00.

OOSTELIKE PIETERSBURG: (gestig 1967). **Kerkgebou:** Grimbeekstraat 83, Pietersburg. **Gemeentelike adres:** Posbus 1155, Pietersburg 0700. **Predikante:** ds G J J Labuschagne, Grimbeekstraat 85, Posbus 1155, Pietersburg 0700, tel 01521-4409; ds W R T Hindley (deeltydse diens), Posbus 1155, Pietersburg 0700, tel 01522-4310. **Konsulente: Eerste** ds J F Mouton; **tweede** ds J M G Storm. **Sekretariële beampte:** mev J Siemelink, tel 01521-71554(h)/01521-3619(k). **Orreliste:** mev E Booysen, tel 01521-3429; H Siemelink, tel 01521-71554. **Kategesehoof:** D R Deyzel, tel 01521-5572. **Jeugouderlinge:** J L Engelbrecht, tel 01521-72541, J Kampherbeek, J L Kellermann, tel 01521-72481. **NHSV voorsitster:** mev M M Labuschagne, tel 01521-4409. **NHSV sekretaresse:** mev J Siemelink, tel 01521-71554. **Jeugvereniging voorsitter:** T Snyman. **Jeugvereniging sekretaresse:** J Bezuidenhout.

Ouderlinge: K van Tonder, J J C Geyer, I S J Venter, M J v/d Westhuizen, J N R Soer, P C Jansen, C K de Beer, B J Kruger, W J Snal, A A du Plessis, M J Jansen, J Kampherbeek, A D Coetzee, J J Roos, C P Esterhuizen, J L Putter, J P Lottering, P J Nel, J H Wentzel, J J Loock, J M van Rensburg, M J van Staden, H Siemelink, D R Venter, J C J van Schalkwyk, J L Engelbrecht, J Coetzee, J H Botha, J G van Tonder, T J B Jansen, J H Smit, C P Bothma, J J A Cronjé, S M Venter, D Otto, D R Deyzel, H J J van Vuuren, K H van Staden, W A Human, J L Kellerman, T F Pretorius.

Diakens: N J Nel, J White, W S Janse, C J H Coertze, H L Schultz, C C Pretorius, J H Wentzel, J M v/d Merwe, J J Nortjé, F C J Roelofse, S J Ras, C J Maritz, S G Potgieter, B J J Lombard, J G de Beer, F K Ras, H Prinsloo, G P Fritz, J F P Booyse, J J Velloen, H J Retief, P J J S Nel, D J Smit, G C Buitendag, D Vertue, A B Müller, A French, G F Marais, B Raubenheimer, F J J du Preez, P L Coertze, P S de Bruin, D Siemelink, J J van Vuuren, L A S du Plessis, J C Snyman, J L Spanio, A P C Ackermann, E M Kruger, S Müller, S H Grobler, M Spanio, J H Korff, G Fourie, T Niemann.

Lidmatetal: 1 235 (belydende lede 811). Belydenis afgelê 54. Gedoop 30. Pare getroud 16. Oorgekom van ander gemeentes van ons Kerk 96. Vertrek na ander gemeentes van ons Kerk 107. Oorgekom van ander kerke 7. Vertrek na ander kerke 12.

Eredienstye: Soggens 09h00; saans 19h00.

RING VAN PRETORIA

Gemeentes: Pretoria, Silverton, Pretoria-Oos, Fonteinedal, Philadelphia, Pretoria-Suid, Meyerspark.

Ringskommissie voorsitter: ds F du C Labuschagne; **vise-voorsitter:** dr J P Naude; **skriba:** dr E C B Kotzé; **vise-skriba:** ds R J Coertze; **ouderlinge:** J Gerber, H Conradie, H A Steenkamp.

Ringsendingraad: superintendent: ds W C Kloppers; **skriba:** ds J J van Wyk; **superintendent vir Jeugwerk:** ds R J Coertze; **superintendent vir Kategese:** ds J van Immerzeel; **superintendent vir Evangelisasie:** ds J A Beukes; **superintendent vir Sensus en Statistiek:** dr J P Naude; **superintendent vir Bybelverspreiding:** prof W C van Wyk; **superintendent vir Arbeid onder Immigrante:** ds W v/d Westhuizen; **Ring Diakonale Raad: voorsitter:** ds G C van Staden; **vise-voorsitter:** oudl H Conradie.

PRETORIA: (gestig 1855). **Kerkgebou:** Du Toitstraat 169, Pretoria. **Gemeentelike adres:** NHG-gebou 1, Du Toitstraat, Pretoria 0002. **Predikante:** ds F du C Labuschagne, Rodelaan 166, Queenswood, Pretoria 0186, tel 012-731549; dr E C B Kotzé, Buffelsweg 38, Rietondale, Pretoria 0084, tel 012-702371; ds J J van Wyk (deeltyds), 34ste Laan 566, Villieria, Pretoria 0186, tel 012-737951; ds J C de Lange (Evangelisasie-standplaas), N.H.G.-gebou 13, Du Toitstraat, Pretoria 0002, tel 012-219292. **Konsulente: Eerste** ds G C van Staden; **tweede** ds R Coertze. **Sekretariële beampte:** mev A Lamprecht, tel 012-265886. **Skriba:** G J Wissing, tel 012-706546. **Kassier:** G J Wissing, tel 012-706546, mev A Lamprecht, tel 012-265886. **Koster:** J A Buckle, tel 012-261235. **Orrelis:** mev M F Wolmarans, tel 012-831830. **Kategesehoof:** P Britz, tel 012-432791. **Jeugouderling:** D L Jacobs, tel 012-433080. **NHSV voorsitsters:** mev M Labuschagne, tel 012-731549; mev J Kotzé, tel 012-702371. **NHSV sekretaresse:** mev J M van Zyl, tel 012-709469. **Jeugvereniging voorsitter:** M Bacon. **Jeugvereniging sekretaresse:** mej A Lamprecht, tel 012-704879.

Ouderlinge: P Dubbelman, I Dreyer, J J Stanton, P J van Vuuren, J Gnade, J A Buckle, B J du Plessis, M D Malan, P C Jordaan, W S Bezuidenhout, F J Bezuidenhout, H H Maartens, J D Steinman, J L Koekemoer, J J Potgieter, F P Booysen, C L de Fortier, P W van Zyl, M J Uys, J R Olivier, H Schoonraad, I Wright, S J Jacobs, P Britz, G Breedt, J A Visser, A P Bezuidenhout, E D Esterhuyse, D L Jacobs, J F van Zyl, G J Wissing.

Diakens: R P Oelofsen, J J Lamprecht, M Berkenbosch, M Spies, H Schutte, M F Kotze, C Lourens, I J P Faber, F F Fourie, C M French, C P J Nel, A Uys, S J Bronkhorst, M J Welgemoed, A G van Staden, S van der Merwe, H P Bester, F Venter, M D Nel, J J Viljoen, N J Aldrich, R J Deysel, J N Risseeuw, P C L du Plessis, M A Badenhorst, L M Pieterse, C W de Bruyn, E Beetge, P Kruger, H S Crowther, D H Risseeuw, C H T Röttcher.

Lidmatetal: 1 513 (belydende lede 1 283). Belydenis afgelê 42. Gedoop 45. Pare getroud 18. Oorgekom van ander gemeentes van ons Kerk 172. Vertrek na ander gemeentes van ons Kerk 174. Oorgekom van ander kerke 31. Vertrek na ander kerke 33.

Eredienstye: Soggens 09h00; saans 19h00.

SILVERTON: (gestig 1939). **Kerkgebou:** h/v Fakkel- en Presidentstraat, Silverton. **Gemeentelike adres:** Posbus 149, Silverton 0127. **Predikant:** ds G C van Staden, Fakkelstraat 137, Silverton 0184, tel 012-864246. **Konsulente: Eerste** dr J P Naudé; **tweede** ds W C Kloppers. **Sekretariële beampte:** mev M E G Basson, tel 012-866223. **Skriba:** M M Smith, tel 012-866210. **Skriba vir registrasie:** P W Broekman, tel 012-864495. **Kassier/Kolporteur:** C P van der Berg, tel 012-864159. **Koster:** mev M C Vorster, tel 012-865730. **Orrelis:** mej S Engelbrecht, tel 012-323511. **Kategesehoof:** L F Bester, tel 012-866771. **Jeugouderling:** N M Prinsloo, tel 012-864019. **NHSV voorsitster:** mev S J S van Staden, tel 012-864246. **NHSV sekretaresse:** mev P A Cloete, tel 012-865485. **Jeugvereniging voorsitter:** J J Prinsloo, tel 012-868969. **Jeugvereniging sekretaresse:** Thea Visser.

Ouderlinge: C A J Mynhardt, B G M van Wyk, J P Prinsloo, B J Bezuidenhout, P J J Koekemoer, G G A J Strydom, J M Nel, D D Cloete, J J Potgieter, C F Stoltz, P B E Erasmus, M M J Basson, L W Booysen, C C Wilke, C W Snyman, W J van Staden, A J Jacobs, P P F Prinsloo, F A Vorster, G A Ehlers, J Bronkhorst, A R Visser, F L du Plessis, H C Botha, D G Joubert, N H J Gouws, J P Herbst, J H Neethling, G D Horn, E W Tönsing, P W Broekman, M M Smith, C P van der Berg, dr N M Prinsloo, L F Bester.

Diakens: H J U Knox, F G Prinsloo, C J v Rensburg, A J Coetzee, M M Basson, A Strydom, M M Nel, J Stoltz, C J Visser, P H J Wilke, W J Kok, P M v Staden, J J Prinsloo, P C Erasmus, N J Swart, A Groenewald, M Prinsloo, J A Joubert, N J Koekemoer, M J Swart, W A Engelbrecht, P W Prinsloo, P J Koekemoer, P J Goosen, G W E Erasmus, P W A Oosthuizen, D W Sadler, J H van Staden, H Viljoen, G C v Staden.

Lidmatetal: 876 (belydende lede 618). Belydenis afgelê 22. Gedoop 18. Pare getroud 13. Oorgekom van ander gemeentes van ons Kerk 53. Vertrek na ander gemeentes van ons Kerk 44. Oorgekom van ander kerke 6. Vertrek na ander kerke 7.

Eredienstye: Soggens 09h00; saans 19h00.

PRETORIA-OOS: (gestig 1952). **Kerkgebou:** Delystraat 100, Waterkloofpark. **Gemeentelike adres:** Posbus 11181, Brooklyn 0011. **Predikante:** ds C L van den Berg, Monicaweg 447, Lynnwood, Pretoria 0081, tel 012-473726; dr J P Naudé, Karibastraat 89, Lynnwood Glen, Pretoria 0081, tel 012-471127; prof dr W C van Wyk, Woodlandsrylaan 1282, Queenswood 0186, tel 012-732235 (deeltydse predikant). **Konsulente: Eerste** ds J A Beukes; **tweede** ds J van Immerzeel. **Sekretariële beampte/Skriba vir registrasie/Kassier/Kolporteur:** mev H Engelbrecht, tel 012-468441. **Skriba:** C P N Bolton, tel 012-473587. **Koster:** P H Botha, tel 012-469317. **Orrelis:** mev F M van Wyk, tel 012-463455. **Kategesehoof:** W S H Porter, tel 012-464406. **Jeugouderlinge:** A de Bruyn, tel 012-473565, J Steyn, tel 012-472981. **NHSV voorsitsters:** mev A Naudé, tel 012-471127; mev L van den Berg, tel 012-473726. **NHSV sekretaresse:** mev A Keyter, tel 012-473510. **Jeugvereniging voorsitter:** Marius Willemse, tel 012-981381. **Jeugvereniging sekretaresse:** Friena van Wyk, tel 012-463455.

Ouderlinge: J R Blignaut, P Booysen, S L Booysen, J M Badenhorst, P H Botha, C P N Bolton, J M Bands, G Breitenbach, P C Both, F J Coertze, W G Combrinck, R J Coertze, A de Bruyn, W M Davel, P S Dreyer, M C de Klerk, J S du Plessis, M J de Kock, J A de Beer, W N Fourie, P R Greyling, N D Greyling, J D Glatthaar, J D Gericke, P W Hoek, G H Hughes, J F Harmse, I Haarhoff, P C Jordaan, G D Jordaan, C J Joubert, A J Joubert, A K Keyter, J Kloppers, D F Louw, K Labuschagne, S G Lombaard, M J Mans, C Mulder, H C Marais, G McDonald, S P Maree, J Nel, P S Nortje, P G Nel, F A Otto, M C Pretorius, W S Porter, J M Pieterse, J J Prinsloo, A L Pretorius, J Robbertse, M Slabbert, C A Stapelberg, H Steenkamp, B H Swart, M C Strydom, J H Steyn, J H Strydom, J H Scheffer, C H Swanepoel, S H Scheffer, A G van Aarde, B v/d Merwe, C P v/d Merwe, J A Venter, C J Venter, JA v/d Walt, R C van Rooyen, J J Verheem, N van Jaarsveld, G van Schalkwyk, C J Vorster, N Vermeulen, T J van Dyk, J v Deventer, P van Rensburg, E van Hoepen, H van Tonder, L J v Nieuwenhuizen, J M van Nieuwenhuizen, D J van Rensburg, H Vermooten, G J Venter, B van

Vuuren, C J van Niekerk, J v/d Westhuizen, W H v/d Westhuizen, M van Wyk, F J Wolmarans, C P Wright, L G D Wessels, L J Welmans.

Diakens: J J Alberts, G Alers, W C Ahlers, A M Appelgryn, P J Breytenbach, A A Buitendag, T J Bothma, J F Bothma, A E Breytenbach, J M Bekker, W J Botha, P J Beukes, F Coetzee, J J Coetzer, F H Claassens, H J Cronje, G C Combrink, S Clark, H G de Bod, C F Delport, P W de Wit, N C L de Bruyn, J H de Beer, D J du Toit, R du Plessis, T J de Klerk, J Engelbrecht, G Fourie, J W Fouche, P Fourie, H Faber, A Fabricius, D T Fourie, A P Grobler, C F Greyling, J J Grant, J G Holmner, U Hiddema, J M Joubert, C Jansen, A S Jansen, G P Jansen, S Kruger, D A Kruger, W P Kühn, A König, P Krabbendam, F J Kruger, L J Loader, J J Lubbe, S W Liebenberg, W P Lubbe, D P Lubbe, S Labuschagne, J H Mulder, J J Mol, R Maree, H A Meintjes, D N J Mostert, D Muller, H L Naudé, J H Nortje, J H Nel, D Nolte, G Nortje, T C Opperman, E J Oost, E Palmer, P A Peacock, N H Pretorius, L A Rudman, H P Rootman, E Reuling, C Rheeder, E D Ras, M Smit, M M Serfontein, M J Schoombie, J W Strydom, C J Smit, P E Saaiman, W Theron, A A van Dyk, P W J Viljoen, J C van der Wal, J Veenstra, M M v/d Walt, P J van Wyk, J C van Schalkwyk, J H von Well, J v/d Westhuizen, M J Venter, J M Vorster, W J van Biljon, D J Verster, C J van Niekerk, J A Venter, R Viljoen, B J van Eeden, J J van Aswegen, P Viljoen, J van Niekerk, P v/d Merwe, M Willemse.

Lidmatetal: 2 509 (belydende lede 1 664). Belydenis afgelê 27. Gedoop 44. Pare getroud 20. Oorgekom van ander gemeentes van ons Kerk 155. Vertrek na ander gemeentes van ons Kerk 75. Oorgekom van ander kerke 33. Vertrek na ander kerke 33.

Eredienstye: Soggens 08h30 en 10h30; saans 19h00.

FONTEINEDAL: (gestig 1964). **Kerkgebou:** Normaalsaal, Rissikstraat, NKP, Pretoria. **Gemeentelike adres:** Posbus 28362, Sunnyside 0140. **Predikant:** ds W C Kloppers, Cellierstraat 225, Muckleneuk, Pretoria 0002, tel 012-444425. **Konsulente: Eerste** ds R Coertze; **tweede** ds J A Beukes. **Sekretariële beampte:** mev M Jordaan, tel 012-422302 (Maandae tot Donderdae 08h00–12h00). **Skriba:** H Conradie, tel 012-622506. **Kassier:** mev D E Conradie, tel 012-622506. **Kolporteur:** S Nel. **Koster:** J Retief. **Orrelis:** mev M Jordaan, tel 012-466810. **Kategesehoof:** W Havenga. **Jeugouderling:** C B Swanepoel.

Ouderlinge: J Retief, A Joubert, C B Swanepoel, R McKechnie, J Broodryk, L Swart, H J Prinsloo, C von Wielligh, H van Staden, N Campher, J H Robbertse, M J van Staden, A Gruber, F Grobler, C Joubert.

Diakens: D Fourie, N Steyn, D Booysen, R Ferreira, B Pieterse, I Swart, S van Rooyen, R Rudolph, W Beneke, C Lemmer, H v/d Berg, S de Beer, K Engelbrecht, A Kilian, H Deysel, D Smith, L Heyns, W Ackerman, M Pretorius, M Swanepoel, E v/d Westhuizen, K Müller, E de Beer, R Hermens, C Wilkens, S Nel, B Jacobs, I Meyer, F Pretorius, M Kleynhans.

Lidmatetal: 250 (belydende lede 243). Belydenis afgelê 1. Gedoop 0. Pare getroud 0. Oorgekom van ander gemeentes van ons Kerk 73. Vertrek na ander gemeentes van ons Kerk 44. Oorgekom van ander kerke 0. Vertrek na ander kerke 16.

Eredienstye: Saans 18h00.

PHILADELPHIA: (gestig 1964). **Kerkgebou:** Lynnwoodweg 130, Hillcrest, Pretoria. **Gemeentelike adres:** Posbus 11039, Brooklyn 0011. **Predikante:** vakant, Grosvenorstraat 369, Hatfield 0083, tel 012-433118; dr J H Koekemoer (pastorale hulp), Van Wouwstraat 96, Groenkloof 0181, tel 012-465353; ds P A Geyser (pastorale hulp), 27ste Laan 293, Villieria 0186, tel 012-737600. **Konsulente: Eerste** dr E C B Kotzé; **tweede** dr G C van Staden. **Sekretariële beampte:** mev S M Engelbrecht, tel 012-622458. **Skriba:** W J Engelbrecht, tel 012-622458. **Koster:** Willa Breytenbach, tel 012-433118. **Orrelis:** mev M Schoeman, tel 012-468279. **Kategesehoof:** vakant, tel 012-433118. **Jeugouderling:** Adriaan Roets, tel 012-426549. **NHSV voorsitster:** vakant, tel 012-433118. **NHSV sekretaresse:** mev S M Engelbrecht, tel 012-622458. **Jeugvereniging voorsitter:** Adrian Roets, tel 012-426549. **Jeugvereniging sekretaresse:** Hettie Engelbrecht, tel 012-436031.

Ouderlinge: A D Pont, P J v/d Merwe, N P J van Rensburg, K Adendorff, J E H Grobler, M J Schoeman, P Botha, A P Grove, G M M Pelser, H Nel, C L Grimbeeck, P J Gerber, C R Nolte, B J van der Walt, I C Coetzee, J K Pickard, J van Vuuren, A Breedt, F de Beer, L van Niekerk, C van den Bergh, M C E Botes, C F Potterill, L J Strauss, G Ferreira, I Benade, A H Roets, G C Olivier, J Williams, A Alberts, J K Mostert, J Nel, F J C Oosthuizen, R Visser, I M Lombard, G Nel, R Joubert, H F la Grange, D Kriel, T Fourie, H S Nel, L Basson, E Scheppard, E van Eck, J Dreyer, Willa Breytenbach, D Kloppers, P Grobler, A Stafleu, P Uys, B Dupper, J Sieling, H van den Berg, P Botha, E J Vledder, H Odendal, T P Möller, W F P van Wyk, L A Gouws, B v/d Walt, E Dunhauser, W Engelbrecht.

Diakens: H Jacobs, S van Staden, E van Deventer, A Hamman, M van Baalen A van der Woude, A Rankin, T Mentz, H S Louwrens, H A Coertse, K Beytell, A Pieterse, C Pretorius, J C Rossouw, W Diedericks, R Pretorius, J E Smit, H A Engelbrecht, R van Wyk, H J Meyer, H F v/d Westhuizen, S Smit, A J Sims, L M Joubert, L J Strauss, F Naude, Mathys Labuschagne, A Rossouw, R Duvenhage, P Jansen, J R van Zyl, L J Jacobs, L Geel, P D M le Roux, A Ungere, F Evert, J J Naude, M van Staden, H Kock, L Venter, G Malan, S F

Opperman, A D Verster, G Botha, L Kruger, C A Poolman, P Meyer, J S Joubert, J M Strijdom, K v/d Westhuizen, C Opperman, N Kok, G Volschenk, W Barnard, G Smit, J Frey, P J W Schutte, W Botha, J P van Greunen, S L Swart, J H Vorster, W P Arnoldi, W Botha.

Lidmatetal: 780 (belydende lede 750). Belydenis afgelê 4. Gedoop 4. Pare getroud 6. Oorgekom van ander gemeentes van ons Kerk 178. Vertrek na ander gemeentes van ons Kerk 149. Oorgekom van ander kerke 5. Vertrek na ander kerke 8.

Eredienstye: Soggens 09h30; saans 19h00.

PRETORIA-SUID: (gestig 1966). **Kerkgebou:** h/v Kotzé- en Cellierssstraat, Sunnyside. **Gemeentelike adres:** Posbus 27064, Sunnyside 0132. **Predikante:** ds J A Beukes, Bereastraat 475, Muckleneuk, Pretoria 0002, tel 012-446355; ds J van Immerzeel, Churchlaan 355, Lynnwood, Pretoria 0081, tel 012-476870. **Evangelisasie-predikant:** ds J C de Lange, Hartbeeshoek 102, Posbus 16248, Pretoria-Noord 0116, tel 012-581848(h), 012-219292(k). **Konsulente: Eerste** ds W C Kloppers; **tweede** ds J P Naudé. **Sekretariële beampte:** mev A C Kotzee, tel 012-444502. **Orrelis:** mev E M Hesse, tel 012-476442. **Kategesehoof:** mej C E Coetzee, tel 012-422646. **Jeugouderling:** L Venter, tel 012-424439.

Ouderlinge: J N Smit, M W Bronkhorst, W Liebenberg, T Verhage, J L Coetzee, W Bruwer, P Luies, F C Visagie, W L van Eck, L Venter, P J F Truter, J Combrinck, A van der Westhuizen, J S Meyer, C van Schalkwyk.

Diakens: N Swart, D Bronkhorst, J C Marallich, K D Kruger, L S D Duvenhage, C Smit, J M van Niekerk, P Redelinghuys, J J Venter, P van der Merwe, W van Loggerenberg, W Labuschagne, D Fouche, E W Helfer, J Lindford, A Swanepoel, L J van der Merwe, J S Meyer, M van Loggerenberg, M Jacobs, M Huisman, I Schutte, E C Hurn, H E Prinsloo, W C J Kühn, H C Kruger, E Smit, C H Roets, T Wolmarans, R van Vreden.

Lidmatetal: 903 (belydende lede 720). Belydenis afgelê 15. Gedoop 46. Pare getroud 24. Oorgekom van ander gemeentes van ons Kerk 180. Vertrek na ander gemeentes van ons Kerk 120. Oorgekom van ander kerke 38. Vertrek na ander kerke 14.

Eredienstye: Soggens 09h00; saans 19h00.

MEYERSPARK: (gestig 1975). **Kerkgebou:** Hoewe 15, Havelocklaan, Willowpark. **Gemeentelike adres:** Posbus 153, Silverton 0127. **Predikant:** ds W J v/d Westhuizen, Hoewe 15, Havelocklaan, Willowpark, Posbus 153, Silverton 0127, tel 012-833876 of 833433. **Konsulente: Eerste** ds J van Immerzeel; **tweede** ds C L v/d Berg. **Skriba:** P P Vorster, tel 012-832100. **Skriba vir registrasie:** J P Nel, tel 012-832188. **Kassier:** J van Dyk, tel 012-831529. **Kolporteur:** D S v/d Merwe, tel 012-831315. **Koster:** W J Botha, tel 012-832825. **Orrelis:** mev G Viljoen, tel 012-832814. **Kategesehoof:** P L Steyn, tel 012-873166. **Jeugouderling:** J M H Oosthuizen, tel 012-472412. **NHSV voorsitster:** mev C v/d Westhuizen, tel 012-833876. **NHSV sekretaresse:** mev L van Staden, tel 012-835425. **Jeugvereniging voorsitter:** J Pretorius, tel 012-471895. **Jeugvereniging sekretaresse:** Janet Steenkamp, tel 012-834528.

Ouderlinge: A L v/d Schyff, W A Scheepers, P J Robberts, C Jackson, J Hefer, J J Booyse, A C du Toit, A J Willemse, W Ras, H J Steenkamp, S C van Wyk, J Visage, P L Steyn, J L Viljoen, J H J Kok, A Buitenweg, F S Mulder, J de Beer, J M Oosthuizen, J Mans, D S van der Merwe, T G Greeff, J F Viljoen, J van Rensburg, F van Tonder, S Dreyer, G H J Marsman, N J Kleynhans, T Coertse, J M H Oosthuizen, P P Vorster, J van Dyk, J P Nel.

Diakens: J H Goosen, L van Rooyen, A M Louw, W J Botha, G C Marx, G Gnade, P Putter, G van der Linde, T J B Hartman, J Kalis, J Pretorius, J Dreyer, W J Pelser, E Rykhaart, J A Oosthuizen, M A Röhrbeck, W J Nel, P J J Marais, J Guthrie, D J van Staden, V Smart, J du Toit, D P Pienaar, J Labuschagne, W Lubbinge, A Pieterse, P J Parkin, A C Boucher, B Liebenberg, B J Strydom, H J Duvenage, L H Holtzhausen.

Lidmatetal: 899 (belydende lede 583). Belydenis afgelê 13. Gedoop 19. Pare getroud 2. Oorgekom van ander gemeentes van ons Kerk 40. Vertrek na ander gemeentes van ons Kerk 31. Oorgekom van ander kerke 8. Vertrek na ander kerke 7.

Eredienstye: Soggens 09h00; saans 19h00 (Mei–Augustus 18h00).

RING VAN MIDDELBURG

Gemeentes: Middelburg, Dullstroom, Lydenburg, Witrivier, Belfast, Sabie, Waterval Boven, Nelspruit, Stoffberg, Komatipoort, Barberton, Middelburg-Noord, Malelane.

Ringskommissie: voorsitter: ds L J J Nell; **vise-voorsitter:** ds G J van Jaarsveld; **skriba:** ds A J Willemse; **vise-skriba:** ds J H Brandt; **ouderlinge:** N J v.d. Berg, B Naude, J P Cronje.

Ringsendingraad: superintendent: ds L J J Nell; **skriba:** ds A J Willemse; **superintendent vir Jeugwerk:** ds J M C de Beer; **superintendent vir Kategese:** ds C F Marais; **superintendent vir Evangelisasie:** ds P R Buitendag; **superintendent vir Sensus en Statistiek:** ds K D Papp; superintendent vir Bybelversprei-ding: ds J P B Viljoen; **superintendent vir Arbeid onder Immigrante:** ds J H Brandt; **Ring Diakonale Raad:** voorsitter: ds Y Dreyer-Papp; **vise-voorsitter:** F Coetzee.

MIDDELBURG: (gestig 1864). **Kerkgebou:** h/v Voortrekker- en Hendrik Potgieterstraat. **Gemeentelike adres:** Posbus 240, Middelburg, Tvl 1050. **Predikante:** ds L J J Nell, Voortrekkerstraat 44, Middelburg 1050, tel 01321-2364; ds G S C Scheepers, Morkelstraat 18a, Middelburg 1050, tel 01321-3395. **Konsulente: Eerste** ds J H Brandt; **tweede** ds Z C Robberts. **Saakgelastigde:** mev H G M Smit, tel 0132-3286. **Skriba:** E A Venter, tel 01321-4371. **Kassier:** D Nel, tel 01321-3375. **Koster:** J Nell, tel 01321-2364. **Orrelis:** L van Niewenhuizen, tel 01321-6831(h)/6831(w). **Kategesehoof:** F F Prinsloo, tel 01321-5897. **Jeugouderlinge:** A F de Beer, tel 01321-2138, C J Zwaan, tel 01321-6105. **NHSV voorsitster:** mevv A M C Nell, tel 01321-2364, S Scheepers, tel 01321-3395. **NHSV sekretaresse:** mev A Marnewick, tel 01321-5239. **Jeugvereniging voorsitter:** Paul Schoeman, tel 01321-6393. **Jeugvereniging sekretaresse:** Yerma Venter, tel 01321-4371.

Ouderlinge: F J v.d. Bank, L S J Wolmarans, F D Kidson, M J Taljaardt, W M Wolmarans, S Barnard, S M Smit, J van Staden, T P J Volschenk, G J Engelbrecht, H C v.d. Merwe, N J v.d. Berg, P J Vermaak, A D P Pienaar, E Mathee, B C Greyling, J M Badenhorst, J P Hofman, J A R Putz, S M Newman, H P F Kern, A M Cronje, M Zwaan, S J Meintjies, W J Breytenbach, W H Vorster, D S Venter, M J de Beer, C D Olwagen, C J Lambrecht, T Wheeler, T G van Niekerk, F Erasmus, J H Greef, H Kamferbeeck, P A Steenkamp, M L Lindeque, J S Meyer, C Marnewick, P S Wagenaar, J Duvenhage, B J van Wyk, J J Steyn, J R Otto, J F van Eeden, J Harmzen, D Kruger, P R Schoeman, F H de Langen.

Diakens: J H C Lloyd, J H L van Niekerk, L Duvenhage, J M Botha, M J Joubert, C V Lloyd, J J C van Niekerk, W v.d. Merwe, L T Linnekamp, D P van Staden, E Botha, C J Botha, H Laubscher, L H Gross, C van Rooyen, J B J van Rensburg, C M Riekert, J F van Eeden, L J Schoeman, N M Kruger, M Schoeman, Mathee, J H v.d. Merwe, A C d.W van Zyl, W F Barnard, J F Smit, M G T Goosen, D de Jager, T E van Niekerk, J Oberholzer, W R Dieksen, G J A Jordaan, B W de Wet, W A J Vorster, A F de Beer, L A Meyer, R v. Rooyen, D Dicksen, T van Zyl, F Otto, J J de Kock, S C Rossouw, C Schoeman, J C B van Heerden.

Lidmatetal: 1 425 (belydende lede 984). Belydenis afgelê 51. Gedoop 41. Pare getroud 37. Oorgekom van ander gemeentes van ons Kerk 21. Vertrek na ander gemeentes van ons Kerk 119. Oorgekom van ander kerke 12. Vertrek na ander kerke 13.

Eredienstye: Soggens 09h30; Saans 18h30.

DULLSTROOM: (gestig 1887). **Kerkgebou:** Gunningstraat, Dullstroom. **Gemeentelike adres:** Posbus 60, Dullstroom 1110. **Predikant:** vakant. **Konsulente: Eerste** ds P R Buitendag; **tweede** ds A J Willemse. **Skriba/Skriba vir registrasie/Koster:** H J M H Venter, tel 0132522-42. **Kassier/Kolporteur:** J W J van Wyk, tel 0132522-68. **Orrelis:** mev M J Joubert, tel 0132522-1812. **Kategesehoof/Jeugouderling:** J W J van Wyk, tel 0132522-68. **NHSV voorsitster:** mev M M C J van Nieuwenhuizen, 0132522-38. **NHSV sekretaresse:** mev M v Wyk, tel 0132522-68.

Ouderlinge: H J M H Venter, G P Joubert, J H Kruger, F M J Prinsloo, J W J v Wyk.

Diakens: I J Uys, M A P Swanepoel, A Nel, F A Reiners, T F Prinsloo.

Lidmatetal: 93 (belydende lede 73). Belydenis afgelê 5. Gedoop 0. Pare getroud 0. Oorgekom van ander gemeentes van ons Kerk 0. Vertrek na ander gemeentes van ons Kerk 3. Oorgekom van ander kerke 0. Vertrek na ander kerke 0.

LYDENBURG: (gestig 1927). **Kerkgebou:** Viljoenstraat, Lydenburg. **Gemeentelike adres:** Posbus 160, Lydenburg 1120. **Predikant:** ds A J Willemse, De Beerstraat 47, Lydenburg 1120, tel 01323-2469. **Konsulente: Eerste** ds J M C de Beer; **tweede** ds L J J Nell. **Administratiewe beampte:** mev M M Visser, tel 01323-3858(w)/3554(h). **Skriba:** P C Breytenbach, tel 01323-3143. **Kassier:** B P Havenga, tel 01323-3949. **Koster:** A K Smit, tel 01323-2945. **Orrelis:** mej A Koeleman, tel 01323-2450. **Jeugouderling/Kategesehoof:** C J du Toit Viljoen, tel 01323-3879. **NHSV voorsitster:** mev A Willemse, tel 01323-2469. **NHSV sekretaresse:** mev E Nel, tel 01323-2622. **Jeugvereniging voorsitter:** Rossouw Kruger, tel 01323-2467. **Jeugvereniging sekretaris:** Carien Schoeman, tel 01323-3254.

Ouderlinge: J H Stoop, N J Campher, J C Pieterse, C L Bezuidenhout, J C Nel, F C Booysen, S J Bothma, P H Venter, J Goss, J J Winterbach, P J L Venter, J S Booyse, B J Botha, P Oosthuizen, J D v/d Berg, J J van der Walt, C H Bothma, D G Wolmarans, A T Booyse, W A de Meyer, T D Kotzé, P S Steenekamp, J A Oeschger, M P A Meintjies, G J C Ross, J Horn, P Fick, J I M Broekman, J C Barnard, W H Kruger, D A H Swart, I G Taljaard, C J J Joubert, P C Breytenbach, B P Havenga, C J du T Viljoen, S H Jankowitz, A J F Schoeman, W J Schoeman, H W Smit, J A Oberholzer, M G Strydom, S J de Kock, C H Barnard, G J Cross, J J v Staden, J Klopper, J J van Staden.

Diakens: P S Dreyer, C H Bothma, J G Drotskie, T W Maritz, P J V Joubert, L Winterbach, S J Coetzee, P P Meyer, A P Nel, H Visser, W J F van Esch, H Dreyer, J C Pretorius, H B Snyman, H A Meintjies, E J Barnard, G J C Ross, M N du Preez, D Havenga, J J van Staden, N S B Taljaard, J G van Niekerk, M J v/d Berg, R C Nell, D Jankowitz, G C Olivier, C M Schoeman, D J Viljoen, A Stoop, E P Breytenbach, T Faure, L Stoop, J M Barnard, B C v. Niekerk, F J Kruger, S J Lombard, F A Griesel, J C Olivier.

Lidmatetal: 910 (belydende lede 633). Belydenis afgelê 28. Gedoop 32. Pare getroud 8. Oorgekom van ander gemeentes van ons Kerk 54. Vertrek na ander gemeentes van ons Kerk 41. Oorgekom van ander kerke 6. Vertrek na ander kerke 4.

Eredienstye: Soggens 09h30.

WITRIVIER: (gestig 1930). **Kerkgebou:** h/v Van Riebeeck- en Wally Scottstraat. **Gemeentelike adres:** Posbus 209, Witrivier 1240. **Predikant:** ds J P B Viljoen, Posbus 209, Witrivier 1240, tel 01311-31706. **Konsulente: Eerste** ds Y Dreyer-Papp; **tweede** ds G J van Jaarsveld. **Skriba:** J Nel, tel 01311-31920. **Skriba vir registrasie:** mev M Botha, tel 01311-31759. **Kassier:** A H Stander, tel 01311-31257. **Kolporteur:** mev L Ras, tel 01311-32467. **Orrelis:** Mev S de Jongh, tel 01311-31900. **Kategesehoof:** N P J Botha, tel 01311-31759. **Jeugouderling:** N Botha, tel 01311-31759. NHSV voorsitster: mev C E Viljoen, tel 01311-31706. **NHSV sekretaresse:** mev S van Rooyen, tel 01311-33756.

Ouderlinge: T Botha, A J Burger, N Coetzee, D Robbetze, R J Venter, J H de la Rey, P H Ferreira, J Nel, A H Erasmus, G Geyser, J Naudé, J E de Beer, M Erasmus, J G Steyn, W Janson, G Stoltz, J Pretorius, G Geyser.

Diakens: E C Meyer, R J van Aarde, T Botha, J C Grobler, A H Stander, L J Gunther, W Bezuidenhout, J P Ras, H P Joubert, L A Putter, D Fisher, C G Erasmus, J J Seymour, B de Beer, M Botha, P Entrees, M Mulder.

Lidmatetal: 547 (belydende lede 357). Belydenis afgelê 8. Gedoop 17. Pare getroud 10. Oorgekom van ander gemeentes van ons Kerk 36. Vertrek na ander gemeentes van ons Kerk 4. Oorgekom van ander kerke 3. Vertrek na ander kerke 3.

Eredienstye: Soggens 09h00; Saans 19h00.

BELFAST: (gestig 1935). **Kerkgebou:** h/v Voortrekker- en McDonaldstraat. **Gemeentelike adres:** Posbus 80, Belfast 1100. **Predikant:** ds Z C Robberts, Scheepersstraat 4, Belfast, 1100, tel 0132512-241. **Konsulente: Eerste** ds L J J Nell; **tweede** ds J M C de Beer. **Sekretariële beampte/Skriba:** M J Botha, tel 0132512-380. **Skriba vir registrasie:** G S P van Vuuren, tel 0132512-401. **Kassier:** H Broekman, tel 0132512-123. **Kolporteur:** P J J Verster, tel 0132512-299. **Koster:** I Bester, tel 0132512-555. **Orrelis:** mev A van Wyk, tel 0132222-2841. **Kategesehoof/Jeugouderling:** C W Broodryk, 0132512-112. **NHSV voorsitster:** mev M Jordaan, tel 0132512-86. **NHSV sekretaresse:** mev J A van Vuuren, tel 0132512-401.

Ouderlinge: C W Broodryk, H Brits, H C Breytenbach, J J Broekman, H Broekman, J de C Beetge, H Engelbrecht, J Jordaan, G S P v Vuuren, M J v Vuuren, P J J Verster.

Diakens: P Breytenbach, J Els, P le Grange, P Overvliet, J Rossouw, M J Steyn, C v/d Merwe, F P E van Wyk, M Wolmarans, M Nel.

Lidmatetal: 364 (belydende lede 231). Belydenis afgelê 20. Gedoop 14. Pare getroud 0. Oorgekom van ander gemeentes van ons Kerk 10. Vertrek na ander gemeentes van ons Kerk 13. Oorgekom van ander kerke 0. Vertrek na ander kerke 6.

Eredienstye: Soggens 10h00; Saans 19h00.

SABIE: (gestig 1935). **Kerkgebou:** h/v Kerk- en Leastraat, Sabie. **Gemeentelike adres:** Posbus 3, Sabie 1260. **Predikant:** ds G J van Jaarsveld, Lydenburgweg 3, Sabie 1260, 0131512-189. **Konsulente: Eerste** ds J P B Viljoen; **tweede** ds Y Dreyer-Papp. **Skriba:** F F Müller, tel 0131512-381. **Skriba vir registrasie:** G J van Jaarsveld, tel 0131512-189. **Kassier/Kolporteur:** mev M E Fraser, tel 0131512-267. **Orrelis:** mev F M J van Jaarsveld, tel 0131512-189. **Kategesehoof:** ds G J van Jaarsveld, tel 0131512-189. **Jeugouderling:** I Coetzee. **NHSV voorsitster:** mev M J van Jaarsveld, tel 0131512-189. **NHSV sekretaresse:** mev M van Rooyen, tel 0131512-3204.

Ouderlinge: J C Heyneke, W Otto, S M Venter, J L Scholtz, W H F Thom, F Coetzee, J Swart, W Curlewis, P Grobler, P L du Plessis, J Hall, J F T Bartmann.

Diakens: J C Coetzee, W Basson, C Potgieter, F G Hattingh, J D van Heerden, P D J Pieterse, J Landsberg, J Cronje, N van Coller, F Gouws, J J du toit

Lidmatetal: 230 (belydende lede 158). Belydenis afgelê 15. Gedoop 5. Pare getroud 5. Oorgekom van ander gemeentes van ons Kerk 19. Vertrek na ander gemeentes van ons Kerk 44. Oorgekom van ander kerke 3. Vertrek na ander kerke 4.

Eredienstye: Soggens 10h00; Saans 18h15.

WATERVALBOVEN: (gestig 1941). **Kerkgebou:** Tweedelaan, Watervalboven. **Gemeentelike adres:** Posbus 102, Watervalboven 1195. **Predikant:** ds J M C de Beer, Voortrekkerstraat 22, Posbus 293, Machadodorp 1170, tel 013242-293. **Konsulente: Eerste** ds Z D Robberts; **tweede** ds A J Willemse. **Skriba/Skriba vir registrasie/Kassier/Kolporteur:** C P van den Berg, tel 013242-3740. **Koster:** mej E Duvenage, tel 013262-254. **Kategesehoof:** A van Eeden, tel 013242-70. **Jeugouderling:** J C Greyling, tel 013262-3012. **NHSV voorsitster:** mev E de Beer, tel 013262-293. **NHSV sekretaresse:** mev M de Jager, 013262-105. **Jeugvereniging voorsitter:** J P de Jager, tel 013262-105. **Jeugvereniging sekretaris:** mev M de Jager, 013262-105.

Ouderlinge: P J van der Walt, M C Smit, L C van der Merwe, D S van der Merwe, A M Harmse, J F Berrange, F S Erasmus, A van Eeden, E F Ströh, B J Pienaar, C P Boonzaaier, T D van Eeden, J C Greyling.

Diakens: A J Grobler, J J J Beukman, P S Z Duvenhage, M P Groenewald, J P de Jager, E A Meintjies, J H Coetzee, R W Raap, R Peens, P J J Venter, S G Nell, A van Niekerk, C P van den Berg.

Lidmatetal: 358 (belydende lede 212). Belydenis afgelê 7. Gedoop 8. Pare getroud 1. Oorgekom van ander gemeentes van ons Kerk 5. Vertrek na ander gemeentes van ons Kerk 24. Oorgekom van ander kerke 0. Vertrek na ander kerke 5.

Erediensteye: Soggens 10h00; saans 19h00.

NELSPRUIT: (gestig 1944). **Kerkgebou:** Parkinstraat, Nelspruit. **Gemeentelike adres:** Posbus 300, Nelspruit 1200. **Predikante:** ds K D Papp, Van Wijkstraat 29, Nelspruit 1200, tel 01311-22572; ds Y Dreyer-Papp, Van Wijkstraat 29, Nelspruit 1200, tel 01311-22572. **Konsulente: Eerste** ds C F Marais; **tweede** ds J P B Viljoen. **Sekretariële beampte/Skriba vir registrasie/Kassier:** mev L Y Snyman, tel 01311-25602(w)/24758(h). **Skriba:** A J Willemse, tel 01311-24798. **Kolporteur:** mev M Heyneke, tel 01311-24309. **Koster:** F J Coetzee, tel 01311-26690. **Orrelis:** mev C Louw. **Kategesehoof:** J J H Engelbrecht, tel 0131232-3711. **Jeugouderling:** D B Snyman, tel 01311-24758. **NHSV voorsitster:** ds Y Dreyer Papp, tel 01311-22572. **NHSV sekretaresse:** mev M Faber, tel 01311-27875. **Jeugvereniging voorsitter:** F van Rhyn, tel 01311-25744. **Jeugvereniging sekretaresse:** M van Rhyn, tel 01311-25744.

Ouderlinge: C H Barnard, C J J G Barnard, C J Basson, C P B Bezuidenhout, C J Botha, J P Botha, G Breytenbach, C P Britz, G S de Kock, J G Deyzel, J J H Engelbrecht, H J Faber, A W Heyneke, J C Heyneke, J H Jonker, G J Joubert, N J Korff, I M Labuschagne, C E G Mulder, B Naude, D J Nel, J v/d M Nel, C J Nolte, J H B Oberholzer, P O'Reilly, R J Pieterse, S F Pretorius, F Sales, G Smart, O'B Smith, D B Snyman, J J Stander, D Sutherland, J Taljaard, J D van der Merwe, D L van Diemen, J W van Doorn, F J van Eeden, A van Jaarsveld, J J J van Rensburg, L J van Rensburg, P W J van Rensburg, J C J van Schalkwyk, F E J van Wyk, P J Vermaak, A J Willemse.

Diakens: E M Ackerman, J Ackerman, A H Bam, P J L Bierman, C H W Bolton, A H Botha, F J Botha, H P Botha, G M Brenkman, J Brummer, A Coetzee, F J Coetzee, D J de Beer, N J J de Bruyn, D J Duffey, H P N du Plessis, J J du Plessis, N J du Plessis, R G Els, J L Esterhuizen, M A Faber, W J Findlay, J H Golding, P J Gouws, W Henning, A M A Jacobs, C J Kunneke, A J Lindeque, H J Lindeque, G Naude, E Nel, H J Nel, F E Potgieter, W A Prinsloo, W J Reyneke, E J Smit, J G Stander, W J Stoltz, F R Swart, G M B Ueckerman, H van Bosch, A W van der Merwe, L D P van Dyk, G P J van Tonder, H van Wyk.

Lidmatetal: 1 436 (belydende lede 925). Belydenis afgelê 36. Gedoop 27. Pare getroud 8. Oorgekom van ander gemeentes van ons Kerk 49. Vertrek na ander gemeentes van ons Kerk 53. Oorgekom van ander kerke 14. Vertrek na ander kerke 14.

Erediensteye: Soggens 08h00 en 10h00; saans 19h00.

STOFFBERG: (gestig 1945). **Kerkgebou:** Stoffberg. **Gemeentelike adres:** Posbus 74, Stoffberg 1056. **Predikant:** ds P R Buitendag, Paul Krugerstraat, Laersdrift 1065, tel 0132722-40. **Konsulente: Eerste** ds J H Brandt; **tweede** ds L J J Nell. **Skriba/Kolporteur:** P J v/d Merwe, tel 0132722-1330. **Skriba vir registrasie:** C J Prinsloo, tel 012022-4130. **Kassier:** C J Joubert, tel 012022-4102. **Koster:** A J Herbst, tel 0132722-1321. **Orrelis:** mev S v Vreden, tel 0132712-2603. **Kategesehoof/Jeugouderling:** J H Brits, tel 0132712-2914. **NHSV voorsitster:** mev A Buitendag, tel 0132722-40. **NHSV sekretaresse:** mev S J Dercksen, tel 0132712-1123.

Ouderlinge: J H Brits, C J Joubert, P J v/d Merwe, W J Botha, H A Dercksen, H Potgieter, C J Prinsloo.

Diakens: A J Herbst, J H Brits, J A v Wyk, R G C White.

Lidmatetal: 138 (belydende lede 86). Belydenis afgelê 5. Gedoop 2. Pare getroud 0. Oorgekom van ander gemeentes van ons Kerk 7. Vertrek na ander gemeentes van ons Kerk 1. Oorgekom van ander kerke 0. Vertrek na ander kerke 0.

Erediensteye: Soggens 11h00.

KOMATIPOORT: (gestig 1952). **Kerkgebou:** Liebenbergstraat. **Gemeentelike adres:** Posbus 62, Komatipoort 1340. **Predikant:** ds C F Marais, Henry Nettmanstraat 3, Barberton 1300, tel 01314-3107. **Konsulente: Eerste** ds J P B Viljoen; **tweede** ds K D Papp. **Skriba:** G J Greeff, tel 0131632-2404. **Skriba vir registrasie/Kassier/Kolporteur:** mev M Badenhorst, 0131632-149. **Koster:** mev A M Horn, tel 0131632-64. **Orrelis:** mev E Kruger, tel 0131632-2604. **Kategesehoof/Jeugouderling:** A Fourie, tel 0131632-33. **NHSV voorsitster:** mev A S Theunissen, tel 0131632-1930. **NHSV sekretaresse:** mev A M Horn, tel 0131632-64.

Ouderlinge: G J Greeff, H F D Theunissen, S J du Preez, A Fourie, P E J Benade.

Diakens: H F Theunissen, B P H Badenhorst, W F Pretorius, A S Theunissen, D W N P Pretorius, W V Kruger, B J de Beer.

Lidmatetal: 130 (belydende lede 78). Belydenis afgelê 1. Gedoop 5. Pare getroud 0. Oorgekom van ander gemeentes van ons Kerk 10. Vertrek na ander gemeentes van ons Kerk 12. Oorgekom van ander kerke 2. Vertrek na ander kerke 0.

Erediensteye: Soggens 09h00; saans 18h00.

BARBERTON: (gestig 1965). **Kerkgebou:** Shebaweg 123, Barberton. **Gemeentelike adres:** Posbus 213, Barberton 1300. **Predikant:** ds C F Marais, Henry Nettmanstraat 213, Barberton 1300, tel 01314-3107. **Konsulente: Eerste** ds K D Papp; **tweede** ds J P B Viljoen. **Sekretariële beampte:** mev W Jordaan, tel 01314-3107. **Skriba:** L A Jacobsz, tel 01314-4064. **Skriba vir registrasie:** J J Smith, tel 01314-3071. **Kassier:** H W Schoeman, tel 01314-2884. **Kolporteur:** mev H Labuschagne, tel 01314-3627. **Koster:** mev M Marais, tel 01314-3107. **Orrelis:** mev H L Enslin, tel 01314-3658. **Kategesehoof:** W J N Gelderblom, tel 01314-3465. **Jeugouderling:** J F McDonald, tel 01314-3465. **NHSV voorsitster:** mev M Marais, tel 01314-3107. **NHSV sekretaresse:** mev M Pretorius, tel 01314-3826. **Jeugvereniging voorsitter:** Fanie Engelbrecht, tel 01314-9783. **Jeugvereniging sekretaresse:** Venesa Cloete, tel 01314-2800.

Ouderlinge: M v/d Westhuizen, W J N Gelderblom, Y R de Villiers, H J Pretorius, L A Jacobsz, W J Botha, J C S Engelbrecht, D E Spence, J F MacDonald, J J Smith, J C L du Preez.

Diakens: J C Boje, J H Reynecke, H Labuschagne, F J Engelbrecht, H W Schoeman, S A Joubert, J M I Flint, E Enslin, S P Engelbrecht, F L Stoop, W F Welmans, J E Taljaard.

Lidmatetal: 395 (belydende lede 269). Belydenis afgelê 11. Gedoop 9. Pare getroud 9. Oorgekom van ander gemeentes van ons Kerk 33. Vertrek na ander gemeentes van ons Kerk 42. Oorgekom van ander kerke 12. Vertrek na ander kerke 2.

Erediensteye: Soggens 09h00; saans 18h00.

MIDDELBURG-NOORD: (gestig 1977). **Kerkgebou:** h/v Hendrik Potgieter- en Vygiestraat. **Gemeentelike adres:** Posbus 444, Middelburg Tvl 1050. **Predikant:** Vakant, Broodboomstraat 31, Middelburg, Tvl 1050, tel 01321-3068. **Konsulente: Eerste** ds G S C Scheepers; **tweede** ds Z C Robberts. **Skriba/Koster:** S P Pieterse, tel 01321-2906. **Skriba vir registrasie/Kolporteur:** O J F Grundling, tel 01321-2732. **Kassier:** W J C Meyer, tel 01321-4840. **Orrelis:** mej E Pieterse. **Kategesehoof:** B J van Wyk, tel 0132232-2502. **Jeugouderling:** C J Sparks, tel 01321-4226. **NHSV voorsitster:** mev E Brandt, tel 01321-3068. **NHSV sekretaresse:** mev R Klopper, tel 01321-2232. **Jeugvereniging voorsitter:** C O'Niel, tel 01321-5798. **Jeugvereniging sekretaresse:** mej L de Bruin.

Ouderlinge: F S Hattingh, J A de Wilde, I Meyer, S P Pieterse, C Engelbrecht, S J Wolmarans, M Els, J Bosch, J P Bezuidenhout, O Grundling, P C Bezuidenhout, R R Trollip, C J Sparks, B Strydom, P de Beer, F Uys, D v/d Merwe, H C Kukuk, L v Nieuwenhuizen, J Viljoen, A J Smit, W Meyer, D v Staden, J J J v Vuuren, J Balker, R L Linnenkamp, B van Wyk, J M F Rossouw, S P Serfontein.

Diakens: J D Delport, W A Koltzow, M D Engelbrecht, A du Preez, P R Bouwer, G Stoltz, W H Coetzee, P Potgieter, F G Zollola, G Meyer, H Koekemoer, J E Lombaard, H B Pienaar, N Vermaak, F Naumann, K Meyer, J Volschenk, K Smit, J Riekert, G Conway, S Kilian, J J v Rensburg, D L v Tonder, S Liebenberg, G Smit, F J Potgieter, J J J v Vuuren, J Steenkamp, M de Kock, J Meyer, H S Jonker, D Reynders.

Lidmatetal: 1 120 (belydende lede 706). Belydenis afgelê 25. Gedoop 33. Pare getroud 15. Oorgekom van ander gemeentes van ons Kerk 25. Vertrek na ander gemeentes van ons Kerk 8. Oorgekom van ander kerke 15. Vertrek na ander kerke 3.

Erediensteye: Soggens 09h30; saans 18h30.

MALELANE: (gestig 1980). **Kerkgebou:** Impalastraat 7, Malelane. **Gemeentelike adres:** Posbus 186, Malelane 1320. **Predikant:** vakant. **Konsulente: Eerste** ds G J van Jaarsveld; **tweede** ds C F Marais. **Skriba/Skriba vir registrasie:** P J Erasmus, tel 0131622-43. **Kassier:** W J Bezuidenhout, tel 013612-94. **Kolporteur:** S W Snyman, tel 0131622-60. **Koster:** mev L van Vollenhoven, 0131622-286. **Orrelis:** mev. L van der Merwe, tel 0131622-51. **Kategesehoof:** J P Cronjé, tel 0131612-1402. **NHSV voorsitster:** mev P Maliepaard, tel 0131622-250. **NHSV sekretaresse:** mev M Bekker, tel 0131622-158.

Ouderlinge: C J Baars, W J Bezuidenhout, J P Cronjè, J J H Engelbrecht, P J Erasmus, J J Prinsloo, H J A Roets, S W Snyman, J C J van Vuuren, J T J Wolmarans.

Diakens: C C du Toit, J Cloete, P A J Hart, S Greyling, J A Maliepaard, M J Prinsloo, H C van der Merwe, C A Venter.

Lidmatetal: 249 (belydende lede 137). Belydenis afgelê 3. Gedoop 1. Pare getroud 1. Oorgekom van ander gemeentes van ons Kerk 32. Vertrek na ander gemeentes van ons Kerk 10. Oorgekom van ander kerke 2. Vertrek na ander kerke 0.

Erediensteye: Soggens 09h00.

RING VAN HEIDELBERG

Gemeentes: Volksrust, Heidelberg, Standerton, Memel, Greylingstad, Nigel, Vrede, Balfour, Villiers.

Ringkommissie: voorsitter: ds J A A A Schroeder; **vise-voorsitter:** ds J C Kruger; **skriba:** ds J H Kay; **vise-skriba:** ds M S J van Vuren; **ouderlinge:** G A Rolher, F J Rosslee, H G Jacobs.

Ringsendingraad: superintendent: ds P S van Tonder; **skriba:** W A S Gouws; **superintendent vir Jeugwerk:** ds M J van Vuren; **superintendent vir Kategese:** ds J L Kruger; **superintendent vir Evangelisasie:** ds A J Cilliers; **superintendent vir Sensus en Statistiek:** ds M S J van Vuren; **superintendent vir Bybelverspreiding:** H J Engelbrecht; **superintendent vir Arbeid onder Immigrante:** ds A J Cilliers; **Ring Diakonale Raad: voorsitter:** ds J A A A Schroeder; **vise-voorsitter:** ds A J Cilliers.

VOLKSRUST: (gestig 1861). **Kerkgebou:** Schoonstraat 27, Volksrust. **Gemeentelike adres:** Posbus 265, Volksrust 2470. **Predikant:** ds J H Kay, Schoonstraat 31, Volksrust 2470, tel 01333-2743. **Konsulente: Eerste** ds M S J van Vuuren; **tweede** ds J A Schroeder. **Skriba:** G A Rocher, tel 01333-3636. **Skriba vir registrasie:** mev M M Oosthuizen, tel 01333-2974. **Kassier:** mev E Struwig, tel 01333-2765. **Kolporteur:** mev L Kay, tel 01333-2743. **Koster:** J J Marais, tel 01333-2676. **Orrelis:** mev R Swart, tel 01333-3381. **Superintendent vir kategese:** C G Coetzee, tel 013352-180. **Jeugouderling:** G M Botha, tel 013362-1703. **NHSV voorsitster:** mev L Kay, tel 01333-2743. **NHSV sekretaresse:** mev N Schroeder, tel 01333-3629. **Jeugvereniging voorsitter:** G Visagie. **Jeugvereniging sekretaresse:** mej L Botha, tel 01333-2648.

Ouderlinge: M W Marx, J J Marais, D J de Bruin, I J van Heerden, M L Lange, G van Heerden, J A A Stoop, A J Stoop, G M Botha, N van Rensburg, C G Coetzee, T Uys, G A Rocher, H van Heerden, D Neethling, W Redelinghuys, C van Zyl, D Botha, R Nel.

Diakens: P H Coetzee, M Stoop, A Oosthuizen, S E Wales, S Grobler, B van Rooyen, G Bakker, C G Buitendag, B Guthrie, M van Vuuren, L Schroeder, M J Marx, S E W Marx, J van Heerden, J van der Merwe, D Riekert, W Biddulph.

Lidmatetal: 663 (belydende lede 437). Belydenis afgelê 3. Gedoop 8. Pare getroud 5. Oorgekom van ander gemeentes van ons Kerk 34. Vertrek na ander gemeentes van ons Kerk 27. Oorgekom van ander kerke 8. Vertrek na ander kerke 11.

Erediensteye: Soggens 10h00; saans 18h00.

HEIDELBERG: (gestig 1865). **Kerkgebou:** Voortrekkerstraat, Heidelberg. **Gemeentelike adres:** Posbus 305, Heidelberg 2400. **Predikante:** ds J A A A Schroeder, Posbus 305, Heidelberg 2400, tel 0151-3460; ds F H van der Merwe, Posbus 305, Heidelberg 2400, tel 0151-2384. **Konsulente: Eerste** ds J C Kruger; **tweede** ds P S v Tonder. **Skriba:** W J Beukes, tel 0151-4342. **Skriba vir registrasie:** mev H van Heerden, tel 0151-4333. **Kolporteur/Kassier:** B J Olivier, tel 0151-2875. **Koster:** mev I Kok, tel 0151-5626. **Orrelis:** J C Straus, tel 0151-3270. **Superintendent vir kategese:** W J Beukes, tel 0151-4342. **Jeugouderling:** D Steenkamp, tel 0151-2519. **NHSV voorsitster:** mev C van der Merwe, tel 0151-2384. **Jeugvereniging voorsitter:** G J Marx, tel 0151-6265. **Jeugvereniging sekretaresse:** mej A Strydom, tel 0151-6410.

Ouderlinge: J D Oberholzer, B J Olivier, G P Badenhorst, D B Botma, H P N Pretorius, S P Deysel, A Pretorius, J J Jordaan, W J Beukes, D S Henning, P Kruger, N Steyn, W A Potgieter, F C Rosslee, H A Pretorius, F P O'Neill, L Muller, J A Heydenrych, J F Heydenrych, F Rosslee, J A Venter, W H Smit, S J Pretorius, C N Krügel, J L Steyn, D B Steenkamp, C A Smit, J M Theunissen, J J A Lombard, E G Piater, P Brits, P F Jacobs, J M Fritz.

Diakens: J A van Heerden, J Ferreira, J Smit, J F Rudolph, G J Marx, F P Duvenhage, P S v/d Merwe, G S Trollip, D S Brits, D J Harmse, W Stols, D S Jacobs, J F Morrison, J de Bruin, D J van Biljon, J H Steyn, D B Snyman, J A Smit, G Fritz, D S J van Vuuren, W Bronkhorst, T Pretorius, J R Strydom, G van Heerden, D Hirschorn, P J H Strydom, P Greyling, K Venter, J T Beaurain, H Coetzee.

Lidmatetal: 1 497 (belydende lede 981). Belydenis afgelê 39. Gedoop 35. Pare getroud 17. Oorgekom van ander gemeentes van ons Kerk 52. Vertrek na ander gemeentes van ons Kerk 51. Oorgekom van ander kerke 11. Vertrek na ander kerke 17.

Erediensteye: Soggens 10h00; saans 19h00.

STANDERTON: (gestig 1915). **Kerkgebou:** Caledonstraat, Standerton. **Gemeentelike adres:** Posbus 274, Standerton 2430. **Predikant:** ds M S Jansen van Vuuren, Piet Retiefstraat 34, Standerton 2430, tel 01331-2521. **Konsulente: Eerste** ds A J Cilliers; **tweede** ds J H Kay. **Skriba:** P J Labuschagne, tel 01331-3037. **Skriba vir registrasie:** mev A Viljoen, tel 01331-3647. **Kassier:** J C van der Merwe, tel 01331-2744. **Kolporteur:** J M C V van Staden, tel 01331-3805. **Koster/Orrelis:** mev S Steyn, tel 01331-2240. **Superintendent vir kategese:** J H Willemse, tel 01331-3087. **Jeugouderling:** J J Janse van Rensburg, tel 01331-2617. **NHSV voorsitster:** mev J Jansen van Vuuren, tel 01331-2521. **NHSV sekretaresse:** mev E Botes, tel 01331-3460. **Jeugvereniging voorsitter:** G P Bierman, tel 01331-4693. **Jeugvereniging sekretaresse:** mej Dreyer, tel 01331-2797.

Ouderlinge: T Fourie, E Genis, D Riekert, C v Zyl, H Kunz, H v/d Berg, D Botha, G v Niekerk, D Kotze, P Potgieter, P Ras, N Campher, M v Staden, P Coetzer, E Bezuidenhout, J Dreyer, G H Willemse, D v/d Schyff, P Boer, K Folscher, G Herbst, C Potgieter, J J Badenhorst, P Bothma, A Boer, D Smit, P Scheepers, L Botes.

Diakens: J Portuig, L d Preez, J Badenhorst, K Bolton, J Pretorius, H Strydom, P Lindeque (jr), R v Rensburg, J Prinsloo, F Viljoen, C C Bronkhorst, J Botha, L Holmner, R Basson, J Jordaan, B v Vuuren, J Hall, P Gleeson, R Crause, G Visagie, F Hess, P Taljaard, S P Greyling, J M Strydom, C Schoeman, T v/d Merwe, H Strydom, N Scheepers, J P Cronje.

Lidmatetal: 808 (belydende lede 562). Belydenis afgelê 30. Gedoop 25. Pare getroud 0. Oorgekom van ander gemeentes van ons Kerk 16. Vertrek na ander gemeentes van ons Kerk 56. Oorgekom van ander kerke 6. Vertrek na ander kerke 17.

Erediensteye: Soggens 10h00; saans 19h00.

MEMEL: (gestig 1915). **Kerkgebou:** h/v Generaal de Wet- en Odendaalstraat. **Gemeentelike adres:** Posbus 14, Memel 2970. **Predikant:** vakant. **Konsulente: Eerste** ds J H Kay; **tweede** ds A J Cilliers. **Sekretariële beampte:** P P J Neethling, tel 013322-14. **Koster:** F de Jongh. **Orrelis:** mev L Uys, tel 013322-99.

Ouderlinge: F de Jongh, A M J Brooks.

Diakens: H P Holtzhausen, P P J Neethling.

Lidmatetal: 28 (belydende lede 7). Belydenis afgelê 0. Gedoop 2. Pare getroud 0. Oorgekom van ander gemeentes van ons Kerk 2. Vertrek na ander gemeentes van ons Kerk 4. Oorgekom van ander kerke 2. Vertrek na ander kerke 0.

Erediensteye: Ongereeld.

GREYLINGSTAD: (gestig 1944). **Kerkgebou:** Bothastraat, Greylingstad. **Gemeentelike adres:** Posbus 124, Greylingstad 2415. **Predikant:** ds A J Cilliers, Posbus 124, Greylingstad 2415, tel 01392-67. **Konsulente: Eerste** ds P S v Tonder; **tweede** ds J C Kruger. **Skriba:** F M J van Jaarsveld, tel 01392-2113. **Skriba vir registrasie:** H D P Dames, tel 01392-1631. **Kassier/Kolporteur:** J P Botha, tel 01562-2040. **Koster:** E J van Jaarsveld, tel 01392-136. **Orrelis:** L van Rensburg, tel 01392-108. **Superintendent vir kategese/Jeugouderling:** S J Ackermann,tel 01562-1622. **NHSV voorsitster:** mev L Cilliers, tel 01392-67. **NHSV sekretaresse:** mev E J M Ackerman, tel 01562-1622.

Ouderlinge: F M J van Jaarsveld, S J Ackermann, H C J Botha, W J Pretorius, H D P Dames, W J L Lindeque, S F Botha, J J Coetzee.

Diakens: J H W C Wolmarans, J P Botha, A J Brits, E J van Jaarsveld, G P Brits, C J le Roux, W J J van Rensburg, J S F Botha, W J Basson.

Lidmatetal: 257 (belydende lede 181). Belydenis afgelê 9. Gedoop 3. Pare getroud 5. Oorgekom van ander gemeentes van ons Kerk 4. Vertrek na ander gemenetes van ons Kerk 13. Oorgekom van ander kerke 7. Vertrek na ander kerke 2.

Erediensteye: Soggens 09h30.

NIGEL: (gestig 1949). **Kerkgebou:** Eeufeeslaan, Nigel en Laerskool Dunnottar. **Gemeentelike adres:** Posbus 182, Nigel 1490. **Predikante:** ds J C Kruger, Posbus 182, Nigel 1490, tel 011-7393024. **Konsulente: Eerste** ds F v/d Merwe; **tweede** ds J A Schroeder. **Sekretariële beampte:** mev M Brits, tel 011-7395372. **Kolporteur:** G C Beukes, tel 011-7394202. **Koster:** mev L Lourens, tel 011-7395276. **Orrelis:** mev W du Toit, tel 011-7393562. **Superintendent vir kategese:** J C du Plessis, tel 011-7394015. **NHSV voorsitster:** mev A Kruger, tel 011-7393024. **NHSV sekretaresse:** mev A Pistorius, tel 011-7394025. **Jeugvereniging voorsitter:** S E Beeslaar, tel 011-7393261. **Jeugvereniging sekretaresse:** mej C J Pieterse, tel 011-7394037.

Ouderlinge: M Venter, G Groenveld, I W O Vosloo, J H Brits, F C de Beer, A F Schmidt, C L Venter, J M A Klopper, C M J van Vuuren, P A J Breytenbach, P F Botha, J B Engelbrecht, B J Louw, J J H Lourens, G J A Bezuidenhout, T P Meyer, H G Jacobs, H J Maree, A J Grobler, N J Grobler, A J H Esterhuizen, J G Jonker, H

de W B F v/d Merwe, W H F Joubert, G McDonald, F P J J du Toit, A P Ferreira, J H la Grange, J A J Olwagen, J J v/d Merwe, B J Engelbrecht, J P Deetlefs, G C Beukes, J C du Plessis, N M Prinsloo, P H Engelbrecht.

Diakens: C J Pieterse, M Combrink, B W Ross, C J A Pieterse, P F N Viljoen, J S Harmse, M P J Fouché, S G Klopper, J B J van Vuuren, J F Steyn, S E Beeslaar, C Bothma, D J Harmse, P A C Louw, H G Joubert, J S Lourens, L C Coetzer, N J G Jacobs, A P van S Bronkhorst, M J Potgieter, E J Jacobs, G M Reyneke, P D Botha, P J v/d Walt, S Botha, S M Kritzinger, H J Bronkhorst, O R Jacobs, F A C Campbell, G D Müller, J B J van Rensburg, W F Delport, S P Gerber, C R Smal, J P Maré, L P Stoltz, H P Hoffman, T J G Kleinsmith.

Lidmatetal: 1 290 (belydende lede 874). Belydenis afgelê 27. Gedoop 24. Pare getroud 11. Oorgekom van ander gemeentes van ons Kerk 32. Vertrek na ander gemeentes van ons Kerk 39. Oorgekom van ander kerke 6. Vertrek na ander kerke 5.

Erediensteye: Soggens 09h30; saans 19h00 (somer) en 18h00 (winter).

VREDE: (gestig 1905-1920; herstig 1952). **Kerkgebou:** h/v V/d Lingen- en Fleckstraat. **Gemeentelike adres:** Posbus 220, Vrede 2455. **Predikant:** vakant. **Konsulente: Eerste** ds J A Schroeder; **tweede** ds M S J van Vuuren. **Skriba/Skriba vir registrasie:** T J P Swart, tel 013342-2830. **Kassier:** P H du Bruyn, tel 013342-3512. **Kolporteur:** J M Engelbrecht, tel 013342-393. **Koster:** A G Barnard, tel 013342-535. **Orrelis:** mev L Swart, tel 013342-2830. **Superintendent vir kategese:** G S Vorndran, tel 013342-469. **Jeugouderling:** H J Engelbrecht, tel 013322-1940. **NHSV voorsitster:** mev R Engelbrecht, tel 013322-1940. **NHSV sekretaresse:** mev C Hurter, tel 013342-634.

Ouderlinge: P H du Bruyn, H J Engelbrecht, T I J Gouws, O A Ras, L J Compaan, J J H v Coller.

Diakens: A G Barnard, J M Engelbrecht, C A Hurter, A J Poolman, T J P Swart, U S Vorndran.

Lidmatetal: 143 (belydende lede 87). Belydenis afgelê 3. Gedoop 4. Pare getroud 1. Oorgekom van ander gemeentes van ons Kerk 11. Vertrek na ander gemeentes van ons Kerk 6. Oorgekom van ander kerke 1. Vertrek na ander kerke 1.

Erediensteye: Soggens 10h00.

BALFOUR: (gestig 1959). **Kerkgebou:** h/v Stuart- en Dyerstraat. **Gemeentelike adres:** Posbus 185, Balfour 2410. **Predikant:** ds P S van Tonder, Posbus 185, Balfour 2410, tel 01562-241. **Konsulente: Eerste** ds A J Cilliers; **tweede** ds F v/d Merwe. **Skriba:** W J J Botha, tel 01592-82. **Skriba vir registrasie/Koster:** D S Jacobs,tel 01562-479. **Kassier/Kolporteur:** mev S J C Kruger, tel 01562-354. **Orrelis:** A Kruger, tel 01562-354. **Superintendent vir kategese/Jeugouderling:** W C Botha, tel 01562-480. **NHSV voorsitster:** mev S G van Tonder, 01562-241. **NHSV sekretaresse:** mev D A Joubert, tel 01562-317.

Ouderlinge: H J Haasbroek, D J Brits, F J Smit, J J Maritz, C J Fourie, C Knoetze, G P v/d Westhuizen, S J van Oudtshoorn, P E Kruger, H A Steenkamp, J G de Beer, C McHattie, W Botha, W Gouws, J Lombard, E de Beer, J Jordaan, D de Bruyn, J S Riekert, P S van Tonder, J J Koekemoer, M J Taljaard, M J Swanepoel, W C Botha.

Diakens: J G v/d Westhuizen, P E Viljoen, G P Pieters, H B Prinsloo, W A Prinsloo, F F Deysel, C J Brits, M v/d Merwe, A Kruger, N Schoonbee, C Willemse, J Bothma, A de Bruyn, A Roodt, W Barnard, M D Meyer, L S van der Walt, B Marx, R Seyfarth, C N Willemse, A M Holtzhausen, F McHattie, D D Botha.

Lidmatetal: 700 (belydende lede 433). Belydenis afgelê 19. Gedoop 25. Pare getroud 7. Oorgekom van ander gemeentes van ons Kerk 8. Vertrek na ander gemeentes van ons Kerk 16. Oorgekom van ander kerke 15. Vertrek na ander kerke 8.

Erediensteye: Soggens 09h30; saans 19h00

VILLIERS: (gestig 1962). **Kerkgebou:** Dirkstraat. **Gemeentelike adres:** Posbus 135, Villiers 9840. **Predikant:** ds A J Cilliers, Wesselstraat, Greylingstad, Posbus 135, Villiers 9840, tel 01392-67. **Konsulente: Eerste** ds P S van Tonder; **tweede** ds J C Kruger. **Kassier/Kolporteur:** mev A C Underhay, tel 01382-132. **Koster:** mev A Viljoen. **Orrelis:** M Tromp, tel 01382-1504. **Superintendent vir kategese:** F J P Botha, tel 01382-1591-1722. **Jeugouderling:** P P Rosslee, tel 0161342-2804. **NHSV voorsitster:** mev L Cilliers, tel 01392-67. **NHSV sekretaresse:** mev K Smith, tel 01382-1340.

Ouderlinge: P A Bruwer, F C J Kruger, P P Rosslee, G J Steenkamp, P F Strydom, C A Smith, S D Swart.

Diakens: F J P Botha, P L G Hattingh, N J Kock, W F Britz, C A Smith, W A du Toit.

Lidmatetal: 138 (belydende lede 92). Belydenis afgelê 3. Gedoop 6. Pare getroud 1. Oorgekom van ander gemeentes van ons Kerk 6. Vertrek na ander gemeentes van ons Kerk 8. Oorgekom van ander kerke 4. Vertrek na ander kerke 4.

Erediensteye: Soggens 08h30.

RING VAN ZEERUST

Gemeentes: Zeerust, Lichtenburg, Ventersdorp, Groot Marico, Mafeking, Coligny, Sannieshof, Lichtenburg-Oos, Gerdau.

Ringskommissie: voorsitter: ds C J Smit; **skriba:** ds J J G Breedt; **vise-skriba:** ds W P Prinsloo; **ouderlinge:** H J Cilliers, J H Coetzee, J E Williams.

Ringsendingraad: superintendent: ds J J G Breedt; **skriba:** ds C J Kruger; **superintendent vir Jeugwerk:** ds C J Kruger; **superintendent vir Kategese:** ds C J Smit; **superintendent vir Evangelisasie:** ds W P Prinsloo; **superintendent vir Sensus en Statistiek:** ds P D Rautenbach; **superintendent vir Bybelverspreiding:** ds G N Bloem; **superintendent vir Arbeid onder Immigrante:** ds P D Rautenbach; **Ring Diakonale Raad: voorsitter:** ds C J Smit.

ZEERUST: (gestig 1871). **Kerkgebou:** Kerkstraat, Zeerust. **Gemeentelike adres:** Posbus 105, Zeerust 2865. **Predikant:** ds C J Smit, Posbus 105, Zeerust 2865, tel 014282-65. **Konsulente: Eerste** predikant van Groot-Marico; **tweede** predikant van Lichtenburg. **Skriba/Skriba vir registrasie:** H J Jacobs, tel 014282-747. **Kassier/Kolporteur:** G T Vosser, tel 014282-182. **Koster:** P A du Toit, tel 014282-536. **Orrelis:** mev J R D Benade, tel 014282-186. **Kategesehoof:** J C Coetzee, tel 014282-3403. **Jeugouderling:** W J van Dyk Jansen, tel 014282-389. **NHSV voorsitster:** mev E Smit, tel 014282-65. **NHSV sekretaresse:** mev R G van der Merwe, tel 014282-107. **Jeugvereniging voorsitter:** W J Vosser, tel 014282-1015. **Jeugvereniging sekretaresse:** mev L Vosser, 014282-1015.

Ouderlinge: P D v/d Merwe, G A Erasmus, C G A Scheffer, P Vosser, G J Vosser, S P Naude, A S J Jacobs, C W Lottering, P G Rautenbach, J C Fouche, J L Truter, J G Benade, M J Hurn, J C Coetzee, A C van der Merwe, C L Oosthuizen, J J Oosthuizen, S J Joubert, P C J van Staden, H J Celliers, J G van Wyk, L J Erasmus, H J Delport, G J P van Staden, M M J Basson, P P van der Merwe, J D van Eck, S P van Vuuren, H C A Venter, N J Fouche, W J van D Jansen.

Diakens: A D v/d Merwe, W H van Zyl, H J Jacobs, P Basson, D Durandt, G Lange, G J S van Staden, W J Vosser, H B Cloete, H C van der Merwe, F J Naude, N J R Oosthuizen, L J Coetzee (jr), M C van der Bank, P J van der Merwe, J F Smit, P J C Badenhorst, W J Mouton, P Erasmus, B J van Staden, L J Coetzee (sr), H L Grobler, J H Labuschagne, F Strydom, A P van der Merwe, J H W Snyman, C Swart, M J Roos, J C van den Heuvel, K van der Merwe, A S J Jacobs.

Lidmatetal: 884 (belydende lede 646). Belydenis afgelê 28. Gedoop 37. Pare getroud 10. Oorgekom van ander gemeentes van ons Kerk 28. Vertrek na ander gemeentes van ons Kerk 53. Oorgekom van ander kerke 5. Vertrek na ander kerke 9.

Erediensteye: Soggens 10h00.

LICHTENBURG: (gestig 1897). **Kerkgebou:** h/v Buchanan- en Kerkstraat, Lichtenburg. **Gemeentelike adres:** Posbus 84, Lichtenburg 2740. **Predikant:** vakant, Le Rouxstraat 12, Lichtenburg 2740, tel 01441-2781. **Konsulente: Eerste** predikant van Zeerust; **tweede** predikant van Sannieshof. **Skriba:** T F J Steyn (jr), tel 01441-5600. **Skriba vir registrasie:** J J Pienaar, tel 01441-4173. **Kassier:** W J Manders, tel 01441-4830. **Kolporteur:** F J Ehrke, tel 01441-4731. **Koster:** mev H Schutte, tel 01441-4823. **Orrelis:** mev C H D Kaljee, tel 01441-3987. **Superintendent vir kategese/Jeugouderling:** F S Rademan, tel 01441-2970. **NHSV voorsitster:** tel 01441-2781. **NHSV sekretaresse:** mev A Pretorius, tel 01141-3633.

Ouderlinge: T F J Steyn (sr), J H Coetzee, P B F Swart, J J Jacobson, G C Botes, G B J Swanepoel, F J Greeff, M J Snyder, D J Snyder, C F Swart, J C Smith, C J Zietsman, W N F du Plessis, J W Swanepoel, T F J Steyn (jr), F S Rademan, J de Bruin, A P E Fourie, F Botha, D R van Eck, J J Pienaar, M Clark, P Meyer, J C Kruger, L J Badenhorst, P J A v Niekerk, P Lourens, H J Roodt, B H Giessing, D Kotze, G P Coetzee, F Meintjes, A v/d Berg, F Boshoff, H Oosthuizen.

Diakens: W J Manders, J Koekemoer, F Ehrke, P J L Snyder, H Smith, M C v Niekerk, M D Greyling, D Bruyns, J J P Herbst, M W Pretorius, J Kotze, J H Steyn, L v Aswegen, H W v/d Merwe, J A C Smith, R Willemse, D Swart, C D Steinman, T E C Botes, H J Faurie, F Schutte, J J Faul, C Roussouw, J P Dreyer, W J de Beer, C A de Beer, J M Crafford, P G Botha, A J Maree, N v/d Walt, J A de Beer, A W G Swarts, L van Wyngaardt, M J Rudolph, F J Swart, D v Aarde, G P v Niekerk.

Lidmatetal: 1 049 (belydende lede 708). Belydenis afgelê 24. Gedoop 42. Pare getroud 10. Oorgekom van ander gemeentes van ons Kerk 27. Vertrek na ander gemeentes van ons Kerk 82. Oorgekom van ander kerke 18. Vertrek na ander kerke 15.

Erediensteye: Soggens 10h00.

VENTERSDORP: (gestig 1892). **Kerkgebou:** h/v Visser- en Van Riebeeckstraat. **Gemeentelike adres:** Posbus 76, Ventersdorp 2710. **Predikant:** ds W P Prinsloo, Posbus 401, Ventersdorp 2710, tel 014832-63. **Konsulente: Eerste** predikant van Coligny; **tweede** predikant van Lichtenburg-Oos. **Skriba:** J H Coetzee, tel

018-20010. **Skriba vir registrasie:** D E Engelbrecht, tel 014832-743. **Kassier/Koster:** I J Joubert, tel 014832-47. **Kolporteur:** S P A Myburgh, tel 014832-400. **Orrelis:** mev R Lombard, tel 014832-5112. **Kategese/Jeugouderling:** G J Gagiano, tel 014832-10113. **NHSV voorsitster:** mev B A Prinsloo, tel 014832-63. **NHSV sekretaresse:** mev L Visser, tel 014832-457. **Jeugvereniging voorsitter:** Martin van der Schyff, tel 014832-311. **Jeugvereniging sekretaresse:** Frieda Engelbrecht, tel 014832-743.

Ouderlinge: A J Coetzee, J H Coetzee, C J du Preez, D E Engelbrecht, G J Fourie, I J Kock, G P Labuschagne, W H Labuschagné, S K le Roux, P H Myburgh, S P Myburgh, G C F Nel, C H Pauley, H S Potgieter, J du P Potgieter, W M Rautenbach, G J Rossouw, H Rykaart, D Seyffert, J P van Antwerp, P L van den Heever, G J van Vuuren, J D van Vuuren, C J Visser, H C van Wyk, P J Wienekus, G J van Zyl, G J Gagiano.

Diakens: S H Coetzee, D Dela Porté, C du Plooy, J du Preez, N F Heyneke, D G Jacobs, P J Jacobs, I J Joubert, W J Joubert, L J Kleinhans, L J Laas, J Labuschagné, E Mann, J Maree, M J Meyer, H Pieterse, M Rocher, J C ten Cate, C J Tredoux, J Snyders, Elsabé van Vuuren, N J J van Vuuren, P L Visser, H Visser, J Wilkens, J Watson.

Lidmatetal: 822 (belydende lede 582). Belydenis afgelê 13. Gedoop 16. Pare getroud 4. Oorgekom van ander gemeentes van ons Kerk 22. Vertrek na ander gemeentes van ons Kerk 20. Oorgekom van ander kerke 0. Vertrek na ander kerke 6.

Eredienstye: Soggens 10h00; saans 19h00.

GROOT MARICO: (gestig 1923). **Kerkgebou:** Wonderfontein. **Gemeentelike adres:** Posbus 87, Groot Marico 2850. **Predikant:** ds C J Kruger, Posbus 87, Groot Marico 2850, tel 014252-23. **Konsulente:** predikant van Zeerust; **tweede** predikant van Ventersdorp. **Skriba/Skriba vir registrasie/Kassier:** S P Naudé, tel 014252-31. **Kolporteur:** J J Combrinck, tel 014252-1740. **Koster:** M C Nel, tel 014252-2130. **Orrelis:** mev C Jonker, tel 014252-21. **Kategesehoof:** H J Havenga, tel 014252-2440. **NHSV voorsitster:** mev S J Kruger, tel 014252-23. **NHSV sekretaresse:** mev E Reichel, tel 014252-3840.

Ouderlinge: M C Nel, D P Pretorius, A C Neveling, G D van Loggerenberg, G J S Nel, J G Claassens, H J J van Vuuren, P S van Staden, A I J Joubert, F J Smith, G J S Nel, P W Horn, A J Joubert, A F v/d Mescht, A S van Staden, P S van Zyl.

Diakens: H A J Grobler, S P Naude, G A van Loggerenberg, J J Combrinck, H S Pieterse, N M P Pretorius, H J Havenga, J J Reichel, G J L Nel, D B van der Merwe, J P C Boshoff, E J v/d Mescht, I J Olivier, D H Conradie.

Lidmatetal: 406 (belydende lede 286). Belydenis afgelê 3. Gedoop 6. Pare getroud 1. Oorgekom van ander gemeentes van ons Kerk 12. Vertrek na ander gemeentes van ons Kerk 23. Oorgekom van ander kerke 2. Vertrek na ander kerke 2.

Eredienstye: Soggens 10h00.

MAFEKING: (gestig 1929). **Kerkgebou:** h/v Tillardstraat en Voortrekkerweg. **Gemeentelike adres:** Posbus 248, Mafikeng 8670. **Predikant:** Diensplígkapelaan: P J Steenkamp. **Konsulente: Eerste** predikant van Sannieshof; **tweede** predikant van Coligny. **Sekretariële beampte:** mev U C Barnard, tel 0140-33294(h)/33283(w). **Orrelis:** P C Bossert, tel 0140-34039. **Kategesehoof:** J N R Botha, tel 0140-33724. **NHSV voorsitster:** mev N Steenkamp, tel 014282-371, **NHSV sekretaresse:** mev M C Wessels, tel 01459-759.

Ouderlinge: G J C Visser, C R Cordier, C W Esterhuizen, J N R Botha, R Cronjé, M J Keet, F C Brill, F C Hurn, P J van Baalen, P C Pretorius, S P Wessels.

Diakens: H J van Eeden, H Huyser, T H B Pretorius, W A S Snyders, C F Pretorius, D Keet, D Rademeyer, F Joubert, D Seymore, K Meyer, G Reyneke.

Lidmatetal: 293 (belydende lede 170). Belydenis afgelê 2. Gedoop 4. Pare getroud 2. Oorgekom van ander gemeentes van ons Kerk 17. Vertrek na ander gemeentes van ons Kerk 76. Oorgekom van ander kerke 3. Vertrek na ander kerke 8.

Eredienstye: Soggens 10h00.

COLIGNY: (gestig 1951). **Kerkgebou:** Markstraat, Coligny. **Gemeentelike adres:** Posbus 116, Coligny 2725. **Predikant:** ds P D Rautenbach, Posbus 116, Coligny 2725, tel. 014462-160. **Konsulente: Eerste** predikant van Ventersdorp; **tweede** predikant van Lichtenburg-Oos. **Skriba:** J Zerwick, tel 014462-213. **Skriba vir registrasie/Kassier:** S J Seymore, tel 014462-276. **Kassier:** S J Seymore, tel 011462-276. **Kolporteur:** C F le Roux, tel 01441-5681. **Koster:** mev R Steyn, tel 014462-84. **Orrelis:** mev R Kruger, tel 014462-3522. **Kategesehoof:** J Zerwick, tel 014462-213. **Jeugouderling:** J H Coetzee, tel Makokskraal 1211. **NHSV voorsitster:** mev M Rautenbach, tel 014462-160. **NHSV sekretaresse:** mev W J Vermaak, tel 014462-2912.

Ouderlinge: L J Botha, J H Coetzee, J J Combrink, A P de Neysschen, M J Hurn, H J J van Vuuren, H J Kruger, C F le Roux, G J Seymore, J H Stander, C L Steyn, J H Swart, H van Niekerk, G Vermaak, J Zerwick.

Diakens: W A Badenhorst, J S Blignaut, C D P Coetzee, J J Combrinck, H Greeff, D J Kruger, M J Nel, J Pretorius, J J G van den Berg, P J van der Merwe, H M Vorster, A Wessels, T Weyer.

Lidmatetal: 299 (belydende lede 199). Belydenis afgelê 12. Gedoop 7. Pare getroud 0. Oorgekom van ander gemeentes van ons Kerk 21. Vertrek na ander gemeentes van ons Kerk 28. Oorgekom van ander kerke 2. Vertrek na ander kerke 3.

Eredienstye: Soggens 09h00.

SANNIESHOF: (gestig 1955). **Kerkgebou:** Kerkstraat. **Gemeentelike adres:** Posbus 165, Sannieshof 2760. **Predikant:** dr G N Bloem, Posbus 165, Sannieshof 2760, tel 014472-51. **Konsulente: Eerste** predikant van Lichtenburg-Oos; **tweede** predikant van Lichtenburg. **Skriba/Skriba vir registrasie:** J J Minnaar, tel 014472-2911. **Kassier:** D M Bodenstein, tel 014472-205. **Kolporteur:** P J J Prinsloo, tel 014472-3511. **Koster:** mev B Jacobs, tel 014472-3404. **Orrelis:** mev L Mans, tel 014452-4022. **Kategesehoof:** G J Steyn, tel 014472-304. **Jeugouderling:** T van Rooyen, tel 014472-393. **NHSV voorsitster:** mev M Bloem, tel 014472-51. **NHSV sekretaresse:** mev J S van Rensburg, tel 014472-2832. **Jeugvereniging voorsitter:** P Pretorius, tel 014472-9903. **Jeugvereniging sekretaris:** K Papenfus, tel 014472-9902.

Ouderlinge: J J Minnaar, D M Bodenstein, T F J Steyn, S H Coetzee, J C Coetzee, H Pretorius, J du Toit, J Botes, H H Papenfus, W Jacobs, G J Stein, J C J Coetzee, L I Coetzee, T van Rooyen.

Diakens: B Pieterse, P J A van Niekerk, P Prinsloo, P Bossert, M J van Rensburg, N Moil, J Daffie, J C Papenfus, J Fourie, F Kruger, W Swanepoel, M J van Rensburg, J Oberholzer.

Lidmatetal: 399 (belydende lede 271). Belydenis afgelê 15. Gedoop 9. Pare getroud 5. Oorgekom van ander gemeentes van ons Kerk 53. Vertrek na ander gemeentes van ons Kerk 34. Oorgekom van ander kerke 3. Vertrek na ander kerke 8.

Eredienstye: Soggens 09h30.

LICHTENBURG-OOS: (gestig 1958). **Kerkgebou:** Sewende Laan 24, Lichtenburg. **Gemeentelike adres:** Posbus 10027, Kieserville 2741. **Predikant:** ds J J G Breedt, Sewende Laan 24, Lichtenburg, Posbus 10027, Kieserville 2741, tel 01441-3493. **Konsulente: Eerste** predikant van Lichtenburg; **tweede** predikant van Groot-Marico. **Skriba:** J P J van Vuuren, tel 01441-4233. **Skriba vir registrasie:** W C Fourie, tel 01441-6104. **Kassier:** L I Dreyer, tel 01441-4691. **Kolporteur:** N C Appelgryn, tel 01441-3413. **Koster:** mev A S Appelgryn, tel 01441-3413. **Orrelis:** H Kaljee, tel 01441-3987. **Kategesehoof:** H L Scheepers, tel 01441-4581. **Jeugouderling:** G M van Niekerk, tel 01441-2728. **NHSV voorsitster:** mev G R Breedt, tel 01441-3493. **Jeugvereniging voorsitster:** mej S A Appelgryn, tel 01441-3413. **Jeugvereniging sekretaresse:** mej M Fourie, tel 01441-3966.

Ouderlinge: A M Kraft, N C Appelgryn, W W Steyn, J F Költzow, H J Snyman, H P J van Vuuren, C D Steinman, K J Swart, H L Scheepers, W C Fourie, A J J Botha, A P J le Roux, P J Meintjes, J H Boonzaaier, C J P Steyn, L I Dreyer, J F van Staden, G M van Niekerk, P M Smit, J P J van Vuuren, J G Venter, P H Visser, H D Lewis, D Pretorius.

Diakens: J J Kraft, M J Rousseau, J Swanepoel, P Coetzee, J Schnepel, J H Pretorius, J v/d Merwe, J J P Kraft, S W Smit, J Nel, D M Viljoen, P R Swanepoel, B J van Niekerk, L v/d Walt, A E W Labuschagne, M P v/d Merwe, J M van Staden, J A Coetzee, D J Seymore, A Botha.

Lidmatetal: 728 (belydende lede 438). Belydenis afgelê 12. Gedoop 24. Pare getroud 11. Oorgekom van ander gemeentes van ons Kerk 36. Vertrek na ander gemeentes van ons Kerk 20. Oorgekom van ander kerke 0. Vertrek na ander kerke 0.

Eredienstye: Soggens 09h00(s) en 10h00(w); saans 19h00.

GERDAU: (gestig 1962). **Kerkgebou:** Gerdau. **Gemeentelike adres:** Posbus 18, Gerdau 2729. **Predikant:** ds P D Rautenbach, Posbus 116, Coligny 2725, tel 014462-160. **Konsulente: Eerste** predikant van Sannieshof; **tweede** predikant van Zeerust. **Skriba/Kassier:** D E Williams, tel 2002 Gerdau. **Skriba vir registrasie/Kolporteur:** H F Snyman, tel 2130 Gerdau. **Koster:** H C Nolte, tel 15 Gerdau. **Orrelis:** mev E P van der Hoff, tel 1602 Gerdau. **Kategesehoof:** T F Dreyer, tel 2221 Gerdau. **NHSV voorsitster:** mev M Rautenbach, tel 014462-160. **NHSV sekretaresse:** mev D E Snyman, tel 2130 Gerdau.

Ouderlinge: J J van Eeden, J du W Steyn, O B J Grobler, T F Dreyer, J van Niekerk, D E Williams.

Diakens: P H van der Hoff, J van der Hoff, H J Steyn, F J van Eeden, F Celliers.

Lidmatetal: 127 (belydende lede 88). Belydenis afgelê 3. Gedoop 2. Pare getroud 0. Oorgekom van ander gemeentes van ons Kerk 4. Vertrek na ander gemeentes van ons Kerk 8. Oorgekom van ander kerke 0. Vertrek na ander kerke 4.

Erediensteye: Soggens 11h00.

RING VAN KRUGERSDORP

Gemeentes: Krugersdorp, Krugersdorp-Wes, Magaliesburg, Krugersdorp-Oos, Krugersdorp-Noord, Noordrand, Tarlton.

Ringskommissie: voorsitter: ds T F J Dreyer; **vise-voorsitter:** ds K Papp; **skriba:** ds R G Lee; **vise-skriba:** ds E G Fourie; **ouderlinge:** P S Oosthuizen.

Ringsendingraad: superintendent: ds T F J Dreyer; **superintendent vir Jeugwerk:** ds K Papp; **superintendent vir Kategese:** ds R G Lee; **superintendent vir Evangelisasie:** ds C G Botha; **superintendent vir Sensus en Statistiek:** ds E Engelbrecht; **superintendent vir Bybelverspreiding:** ds J H Breytenbach; **superintendent vir Arbeid onder Immigrante:** ds K Papp; **Ring Diakonale Raad: voorsitter:** ds C L Badenhorst; **vise-voorsitter:** ds E G Fourie.

KRUGERSDORP: (gestig 1891). **Kerkgebou:** h/v President- en Krugerstraat, Krugersdorp. **Gemeentelike adres:** Posbus 482, Krugersdorp 1740. **Predikant:** ds K Papp, Wishartstraat 61, Quellerie Park, Krugersdorp 1740, tel 011-6652653. **Konsulente: Eerste** ds C G Botha; **tweede** ds E Engelbrecht. **Sekretariële beampte:** mev C B Kok, tel 011-6652822. **Skriba:** I J du Preez, tel 011-6652018. **Skriba vir registrasie:** D J Goosen, tel 011-6607268. **Kassier/Kolporteur/Koster:** H Smith, tel 011-6652072. **Orrelis:** mev W Papp, tel 011-6652653. **Kategesehoof:** D Hayden, tel 011-6603386. **NHSV voorsitster:** mev W Papp, tel 011-6652653. **NHSV sekretaresse:** mev E M P Smith, tel 011-6652072.

Ouderlinge: P G Botes, D Hayden, J A Vorster, A P J Coetzee, I J du Preez, P J Oosthuizen, C M Dunn, J S Joubert, F J Schutte, A J J Coertze, W A van den Berg, G F Smuts, P de la Rey, G F Nagel, F Ferreira, P J Jooste, A J Willemse.

Diakens: H D v/d Westhuizen, J C Steenekamp, M de Vries, G J Pretorius, A J Pretorius, L C Engelbrecht, J du Plessis, P J Mans, E du Plessis, C J Janse v Rensburg, J G Pretorius, S J Taljaard, J C Esterhuizen, J C Esterhuizen, P J Jooste, J Smit, M H Erasmus, D J Goosen, H J Smith, G v d Berg, H v d Berg, C Steenekamp, A van Staden, H Meyer, E M Ferreira, E v d Berg.

Lidmatetal: 996 (belydende lede 704). Belydenis afgelê 22. Gedoop 32. Pare getroud 24. Oorgekom van ander gemeentes van ons Kerk 4. Vertrek na ander gemeentes van ons Kerk 78. Oorgekom van ander kerke 2. Vertrek na ander kerke 3.

Erediensteye: Soggens 10h30; saans 19h00.

KRUGERSDORP-WES: (gestig 1942). **Kerkgebou:** Booysenstraat 1, Krugersdorp-Wes. **Gemeentelike adres:** Posbus 5015, Krugersdorp-Wes 1742. **Predikant:** ds R G Lee, Booysenstraat 1, Krugersdorp-Wes, 1742, tel 011-6603275. **Konsulente: Eerste** ds T F J Dreyer; **tweede** ds K Papp. **Sekretariële beampte:** mev L de Beer, tel 011-6603275. **Skriba:** B Vorster, tel 011-6604646. **Kolporteur:** J Venter, tel 011-6605170. **Koster:** D J Lee, tel 011-6601202. **Orrelis:** S H van der Merwe, tel 011-6931237. **Kategesehoof:** B Vorster: tel 011-6604646. **Jeugouderling:** D J Lee, tel 011-6601202. **NHSV voorsitster:** mev L M Lee, tel 011-6603275. **NHSV sekretaresse:** mev H C S Matthews, tel 011-6607197. **Jeugvereniging voorsitter:** mej J Hurn, tel 011-6606460. **Jeugvereniging sekretaresse:** mej A Scheepers, tel 011-6605168.

Ouderlinge: I F J Roos, W J C Smit, A J J Dippenaar, G J H Meintjies, L M J Venter, H T Gouws (sr), H C P Matthews, S J van Heerden, J F Smit, B J Vorster, C Botha, D J J Lee, G Breet, D Harmse, G P Botes, J L Venter.

Diakens: J S Kruger, H T Gouws (jr), G J van Staden, J J Harmse, A D J Fourie, G J P van den Berg, D P J Dippenaar, L J C du Plessis, J J Venter, H J Smit, D C du Plooy, A F C Harmse, E P Harmse, A J Kruger, J J Vorster, P J Kruger, B G Meyer, D Meyer, H Ellis.

Lidmatetal: 813 (belydende lede 600). Belydenis afgelê 25. Gedoop 16. Pare getroud 0. Oorgekom van ander gemeentes van ons Kerk 32. Vertrek na ander gemeentes van ons Kerk 66. Oorgekom van ander kerke 0. Vertrek na ander kerke 2.

Erediensteye: Soggens 09h00; saans 19h00.

MAGALIESBURG: (gestig 1953). **Kerkgebou:** Magaliesburg. **Gemeentelike adres:** Posbus 115, Magaliesburg 2805. **Predikant:** ds T F J Dreyer, Posbus 115, Magaliesburg 2805, tel 01462-85. **Konsulente:**

Eerste ds R G Lee; **tweede** ds K Papp. **Sekretariële beampte:** mev M M Engelbrecht, tel 01462-135. **Skriba:** J J H Engelbrecht, tel 01462-1913. **Koster:** C J Engelbrecht, tel 01462-4021. **Orrelis:** mev C van Dyk, tel 01462-2003. **Kategesehoof:** C J Engelbrecht, tel 01462-4021. **Jeugouderling:** H Hattingh, tel 01462-18. **NHSV voorsitster:** mev R Dreyer, tel 01462-85. **NHSV sekretaresse:** mev M Nel, tel 01502-18.

Ouderlinge: A E Botha, H Nel, J C Steenekamp, D Visser, J Pretorius, A Barnard, S Prinsloo, F S Mulder, W v/d Merwe, C J Engelbrecht, C W H Hoek, A E Esterhuizen, J A du Preez, G Verburg, H T van Vuuren, L J Erasmus, D Cronjé, R du Toit, G van Dyk, P van Vuuren, H Hattingh, J J H Engelbrecht.

Diakens: P S Nell, J Kroukam, P Christie, J Schutte, P S Steenekamp, P Pistorius, G W Easton, H B Schutte, A J J van Tonder, D P Coetzee, E Pienaar, J Notnagel, I van Vuuren, M L Oberholzer, R van Voorst, H van Voorst, F v/d Berg, D F Pienaar, G P A v/d Berg, F Kruger, G W Easton, G Verster.

Lidmatetal: 585 (belydende lede 419). Belydenis afgelê 23. Gedoop 18. Pare getroud 6. Oorgekom van ander gemeentes van ons Kerk 49. Vertrek na ander gemeentes van ons Kerk 25. Oorgekom van ander kerke 12. Vertrek na ander kerke 6.

Erediensteye: Soggens 09h30.

KRUGERSDORP-OOS: (gestig 1954). **Kerkgebou:** h/v Gerrit Maritz- en Delareylaan, Krugersdorp. **Gemeentelike adres:** Posbus 314, Krugersdorp 1740. **Predikante:** ds C L Badenhorst, Vegkopstraat, Noordheuwel, Krugersdorp 1740, tel 011-6699144; ds E J Fourie (deeltydse bediening), SA Polisie, Krugersdorp. **Konsulente: Eerste** ds E Engelbrecht; **tweede** ds C G Botha. **Sekretariële beampte:** mev A Smit, tel 011-6643031. **Skriba:** J F Pretorius. **Skriba vir registrasie/Kassier:** D J Vorster, tel 011-6646987. **Kolporteur:** J F Pretorius. **Koster:** J Rautenbach, tel 011-6642848. **Orrelis:** mev D Viljoen, tel 011-6642275. **Kategesehoof:** J H Hattingh, tel 011-6642663. **Jeugouderling:** A Visagé, tel 011-6647486. **NHSV voorsitster:** mev P S Badenhorst, tel 011-6699144. **NHSV sekretaresse:** mev H Barnard, tel 011-6644264.

Ouderlinge: J L Matthysen, C J van der Merwe, W J R Erasmus, J C van Dyk, J F Vorster, I J Stoltz, A G Mans, J J Roestorff, G van der Merwe, H S J Grobler, J H Dreyer, M S van der Linde, C J Barnard, H P J Swiegers, P W A Mulder, J J Botha, P S Oosthuizen, A J van den Berg, A J T Watson, J A J Opperman, C P Hattingh, Z Koekemoer, M J D Knowles, A W Heyneke, A Z Visage, D J R Malan, C J van der Merwe, H van Teijlingen, P J Herbst, F P Viljoen, J H Hattingh, J H van Wyk, H C Havenga, J J J Fritz, J F Pretorius, I F O van Rooyen.

Diakens: C Dooge, J Taljaard, J J Stevens, G T Strydom, J Somers, W H Erasmus, A P Esterhuizen, D P J Alberts, N J Retief, D Boshoff, L D S Appleton, D J Koekemoer, N Denysschen, A J H Smit, B J Coetzee, C F Pieterse, J C Marnewick, G D Wentzel, A J van Schalkwyk, G C van Wyk, D J Hattingh, C D A Albertze, P H Cloete, D A Havenga, N Vorster, G N Habig, L W Janse van Vuuren, W Dirker, J H Snyman, C N Bezuidenhout, T W F Ninow, D J van den Berg, H J R de Villiers, C J Vorster, G J Ehlers, J C Dreyer, G H Grobler.

Lidmatetal: 988 (belydende lede 702). Belydenis afgelê 29. Gedoop 27. Pare getroud 10. Oorgekom van ander gemeentes van ons Kerk 54. Vertrek na ander gemeentes van ons Kerk 38. Oorgekom van ander kerke 10. Vertrek na ander kerke 10.

Erediensteye: Soggens 08h30 en 10h00; saans 19h00.

KRUGERSDORP-NOORD: (gestig 1964). **Kerkgebou:** Presidentstraat. **Gemeentelike adres:** Posbus 489, Krugersdorp 1740. **Predikant:** ds E Engelbrecht, Bodensteinstraat 23, Krugersdorp 1740, tel 011-6601136. **Konsulente: Eerste** ds C G Botha; **tweede:** ds C L Badenhorst. **Sekretariële beampte/Skriba vir registrasie/Kolporteur:** mev C B Kok, tel 011-6652822. **Skriba:** P C Kok, tel 011-6605689. **Kassier:** P M van der Merwe, tel 011-6607494. **Koster:** H Smith, tel 011-6652072. **Orrelis:** mev P S C van der Merwe, tel 011-6602075. **Kategesehoof:** D Walker, tel 011-6607531. **Jeugouderling:** M C Jooste, tel 011-6607126. **NHSV voorsitster:** mev S Engelbrecht, tel 011-6601136. **NHSV sekretaresse:** mev J Wolmarans, tel 011-6652975.

Ouderlinge: T Ayres, L Burning, D Muller, G le Roux, S Katzke, D Walker, A L S Slabbert, L P Oosthuizen, G P Strydom, W J Strydom, T van Wyngaard, E Wolmarans, M W Meyer, G Muller, M C Jooste, L Jacobs, G Klopper.

Diakens: V Rörich, J J Herman, P M van der Merwe, P van Zyl, P Kok, P Coetzee, H B Kloppers, H Roos, D J J Strydom, C Jacobs, J du Toit, G Coombes, C A de Bruyn, M C Jooste, J A Turner, D Grobler, D A Schoeman, N Jacobs, L van Wyngaard.

Lidmatetal: 879 (belydende lede 565). Belydenis afgelê 6. Gedoop 21. Pare getroud 4. Oorgekom van ander gemeentes van ons Kerk 65. Vertrek na ander gemeentes van ons Kerk 20. Oorgekom van ander kerke 4. Vertrek na ander kerke 10.

Erediensteye: Soggens 08h30; saans 19h00.

NOORD-RAND: (gestig 1966). **Kerkgebou:** Nooitgedacht. **Gemeentelike adres:** Posbus 111, Muldersdrif 1747. **Predikant:** ds C G Botha. **Adres:** Posbus 111, Muldersdrift 1747, tel 011-7081916. **Konsulente: Eerste** ds C L Badenhorst; **tweede** ds R G Lee. **Sekretariële beampte:** mev E F Pretorius, tel 011-7081081.

Skriba/kassier: L M Coetzee, tel 011-6621638. **Koster:** G A F Barnard, tel 011-6591818. **Orrelis:** mev A F Pretorius, tel 011-6591227. **Kategesehoof:** J A v/d Merwe, tel 011-7081286. **Jeugouderling:** M F Pretorius: tel 011-7081081. **NHSV voorsitster:** mev D J Botha, tel 011-7081916. **NHSV sekretaresse:** mev A C M Pretorius, tel 011-6591729. **Jeugvereniging sekretaresse:** mej J Olivier, tel 011-6591920.

Ouderlinge: G A F Barnard, L M Coetzee, G Erasmus, G J Giliomee, H M Koekemoer, M F Pretorius (sr), M F Pretorius (jr), J A v/d Merwe, J J F van Zyl, M A van Zyl, G Venter, J Venter, J F Venter, M F Toerien, N J Gomez, A Pretorius.

Diakens: T J P Barnard, P J Fourie, T Kruger, L J Minnaar, F Smit, D van Zyl, W H van Zyl, T Duvenage, D Olivier, P A Brits, A du Buisson, A dos Santos, A J A van Zyl, P J J Basson, G J Pretorius.

Lidmatetal: 480 (belydende lede 324). Belydenis afgelê 9. Gedoop 8. Pare getroud 6. Oorgekom van ander gemeentes van ons Kerk 15. Vertrek na ander gemeentes van ons Kerk 14. Oorgekom van ander kerke 3. Vertrek na ander kerke 4.

Eredienstye: Soggens 09h30.

TARLTON: (gestig 1973). **Kerkgebou:** Tarlton. **Gemeentelike adres:** Posbus 5142, Krugersdorp-Wes 1742. **Predikant:** ds J H Breytenbach, Hugostraat 35, Krugersdorp-Noord 1740, tel 011-660-2488(h); 011-660-7931x54(w). **Konsulente: Eerste** ds K Papp; **tweede** ds T F J Dreyer. **Skriba:** D C J Bloem, tel 011-6693836. **Skriba vir registrasie:** B C le Roux, tel 011-6691692. **Kassier:** mev J E de Beer, tel 011-6691986. **Kolporteur:** E A J van Vuuren, tel 011-6691628. **Koster:** A J Robbertse, tel 011-6691852. **Orrelis:** mev C J Pollock, tel 011-6935807. **Kategesehoof:** D C J Bloem, tel 011-6693836. **Jeugouderling:** I P du Preez, tel 011-6691839. **Jeugvereniging voorsitter:** C S Lourens, tel 011-6691839. **Jeugvereniging sekretaresse:** mej R du Preez, tel 011-6691839.

Ouderlinge: D C J Bloem, J F H de Beer, J P le Roux, M J Engelbrecht, E P Oosthuizen, J C Kok, A J Robbertse, J C A Breet, I P du Preez, J J Brits, M J Redelinghuys, J P Labuschagne, F J du Toit.

Diakens: C W H Viviers, E A Janse van Vuuren, W J M van den Bergh, B C le Roux, G D Kloppers, E P Opperman, A C Duvenage, W J Kok, P van der Merwe, M C Botes.

Lidmatetal: 282 (belydende lede 197). Belydenis afgelê 7. Gedoop 7. Pare getroud 10. Oorgekom van ander gemeentes van ons Kerk 1. Vertrek na ander gemeentes van ons Kerk 6. Oorgekom van ander kerke 6. Vertrek na ander kerke 0.

Eredienstye: Soggens 10h00.

RING VAN JOHANNESBURG

Gemeentes: Johannesburg, Turffontein, Kensington, Johannesburg-Noord, Johannesburg-Wes, Brixton, Randburg, Mellville, Johannesburg-Suid, Eikenhof, Crosby, Nederlandssprekende, Johannesburg-Middestad.

Ringskommissie: voorsitter: ds J P J Wagenaar; **vise-voorsitter:** ds G J J Roos; **skriba:** ds C J A Simpson; **vise-skriba:** dr A J Conradie; **ouderlinge:** G J de Beer, T G Coetzee, J Bornman.

Ringsendingraad: superintendent: ds J Delport; **skriba:** dr A J Conradie; **superintendent vir Jeugwerk:** ds D Jacobs; **superintendent vir Kategese:** ds J H van Heerden; **superintendent vir Evangelisasie:** ds C J A Simpson; **superintendent vir Sensus en Statistiek:** ds P Nolte; **superintendent vir Bybelverspreiding:** ds H M J Kramer; **superintendent vir Arbeid onder Immigrante:** dr P G Geertsema; **Ring Diakonale Raad: voorsitter:** ds K Koning; **vise-voorsitter:** ds W v/d Merwe.

JOHANNESBURG: (gestig 1895). **Kerkgebou:** h/v Hull- en Tweede Straat, Vrededorp. **Gemeentelike adres:** Posbus 54025, Vrededorp 2141. **Predikant:** ds J L P Wolmarans, Finsburylaan 9, Aucklandpark 2092, tel 011-7264667. **Konsulente: Eerste** ds S P Nolte; **tweede** ds W J v/d Merwe. **Skriba:** S J van Niekerk, tel 011-7264829. **Skriba vir registrasie/Kassier:** J Smit, tel 011-355361. **Kolporteur/Koster:** mev R Kruis, tel 011-359359. **NHSV voorsitster:** mev H A C Wolmarans, tel 011-7264667.

Ouderlinge: S H du Plooy, J H Lottering, C Smit, S J van Niekerk.

Diakens: J I N de Beer, J Nel, R Kruis, M E D Rossouw, M Smit, C Jansen, I Steenkamp, J Swanepoel, F F Lötter.

Lidmatetal: 256 (belydende lede 184). Belydenis afgelê 5. Gedoop 16. Pare getroud 4. Oorgekom van ander gemeentes van ons Kerk 2. Vertrek na ander gemeentes van ons Kerk 21. Oorgekom van ander kerke 6. Vertrek na ander kerke 12.

Eredienstye: Soggens 09h00.

TURFFONTEIN: (gestig 1929). **Kerkgebou:** h/v President- en Biccardstraat, Turffontein. **Gemeentelike adres:** Posbus 38042, Booysens 2016. **Predikant:** ds J H van Heerden, Dannystraat 30, Glen Vista 2190, tel

011-6823456. **Konsulente: Eerste** ds K Koning; **tweede** ds J M Delport. **Skriba:** D L Dreyer, tel 011-6802891. **Kassier:** J Ayres, tel 011-6803826. **Skriba vir registrasie:** D Beneke, tel 011-6823582. **Kassier:** G Jacobs. **Kolporteur:** C Venter, tel 011-6801514. **Koster:** J Wagenaar, tel 01-6834443. **Orrelis:** D Steyn, tel 011-6804308. **Kategesehoof:** D Dreyer, tel 011-6802891. **Jeugouderling:** R Prinsloo, tel 011-6836641. **NHSV voorsitster:** mev A van Heerden, tel 011-6823456. **NHSV sekretaresse:** mev F Greyling, tel 011-6803710. **Jeugvereniging voorsitter:** D Steyn, tel 011-6804308. **Jeugvereniging sekretaresse:** mev I Knoetze, tel 011-6805996.

Ouderlinge: M C Pelser, J Ayres (jr), G Greeff, J van Zweel, N van Niekerk, J M Janse van Vuuren, C Venter, P Pelser, D Swart, J Ayres (sr), R Prinsloo, G van Eck, D Beneke, W de Waal, J Victor, H Ollewagen, A McNaughton, A Els, D Dreyer, J Willemse, G Engelbrecht, P de Bruyn, G van Zyl, Johan Ayres.

Diakens: J Thompson, P Henning, F Greyling, G de Beer, J Niewenhuizen, M Swart, G Engelbrecht, T Prinsloo, E van Eck, A Jacobs, G Bezuidenhout, F McNaughton, M Els, C Snyman, R Harding, H de Lange, M Smit, A Boshoff, S Bezuidenhout, C du Bruyn, H Simmonds, D Snyman, D Strauss, M Erasmus.

Lidmatetal: 895 (belydende lede 650). Belydenis afgelê 21. Gedoop 22. Pare getroud 16. Oorgekom van ander gemeentes van ons Kerk 14. Vertrek na ander gemeentes van ons Kerk 27. Oorgekom van ander kerke 4. Vertrek na ander kerke 11.

Eredienstye: Soggens 09h00; saans 19h00.

KENSINGTON: (gestig 1929). **Kerkgebou:** h/v Op de Bergen- en Andriesstraat, Troyville. **Gemeentelike adres:** Posbus 33559, Jeppestown 2043. **Predikant:** ds L C Bezuidenhout (deeltyds), Posbus 33476, Glenstantia 0010, tel 012-981011. **Konsulente: Eerste** ds A D Jacobs; **tweede** ds J H van Heerden. **Skriba:** H F F Stutterheim, tel 011-6156348. **Skriba vir registrasie:** M E v Heerden, tel 011-6182800. **Kassier:** C J Fourie, tel 011-262018. **Kolporteur:** P Kruger, tel 011-6147561. **Koster:** mev P Swart, tel 011-6141706. **Orrelis:** mej A Botha, tel 011-355012. **Kategesehoof:** J Venter, tel 011-6161606. **Jeugouderling:** B J L Jooste, tel 011-6151442. **NHSV voorsitster:** mev E P Bezuidenhout, tel 011-981011. **NHSV sekretaresse:** mev C J Fourie, tel 011-262018. **Jeugvereniging voorsitter:** mej D Jooste, tel 011-6151442. **Jeugvereniging sekretaresse:** mej B Jooste, tel 011-6151442.

Ouderlinge: C J Fourie, P J Hurter, B J Jooste, H F F Stutterheim, G Jooste, H de Jongh, F Vilonel, S Swart, D Swart, D J Fourie.

Diakens: A Gerber, N C Hurter, M Marais, B Jooste, J Venter, P Kruger, D Jooste, L Swart, W Kruger, G J Marais, F Botha, J G Odendaal.

Lidmatetal: 250 (belydende lede 165). Belydenis afgelê 11. Gedoop 8. Pare getroud 5. Oorgekom van ander gemeentes van ons Kerk 7. Vertrek na ander gemeentes van ons Kerk 9. Oorgekom van ander kerke 4. Vertrek na ander kerke 1.

Eredienstye: Soggens 09h00.

JOHANNESBURG-NOORD: (gestig 1931). **Kerkgebou:** Atholstraat 188, Highlands-Noord, Johannesburg. **Gemeentelike adres:** Posbus 39964, Bramley 2018. **Predikant:** dr A G van Aarde (pastorale hulp), Bluebellstraat 186, Waterkloof Glen, Pretoria 0010, tel 012-983872. **Konsulente: Eerste** ds L C Bezuidenhout; **tweede** ds K Koning. **Skriba/Skriba vir registrasie:** J H Labuschagne, tel 011-8022752. **Kassier:** P J Mouissie, 011-8032453. **Kolporteur:** G J de Beer, tel 011-7021257. **Koster:** mej A Breedt, tel 011-4408086. **Orrelis:** mev M A de Beer, tel 011-7021257. **Kategesehoof:** A J Siegruhn, tel 011-8031819. **NHSV voorsitster:** mev G Siegruhn, tel 011-8031819. **NHSV sekretaresse:** mev A Labuschagne, tel 011-8022752.

Ouderlinge: S J K de Beer, D E Breet, R J Buitendag, F C van Straten, J H Labuschagne, G J de Beer, J J Kruger, A J Siegruhn, R Cenci, G J Coetzee, D C Kleinsmith.

Diakens: P J Mouissie, J H Labuschagne, L S Breedt, T van Oudheusden, P M Fouche, P van Staden, M Hoekstra, J J van Schalkwyk, J Vorster, I J Bester.

Lidmatetal: 159 (belydende lede 115). Belydenis afgelê 7. Gedoop 3. Pare getroud 0. Oorgekom van andr gemeentes van ons Kerk 12. Vertrek na ander gemeentes van ons Kerk 2. Oorgekom van ander kerke 0. Vertrek na ander kerke 2.

Eredienstye: Soggens 09h00.

JOHANNESBURG-WES: (gestig 1942). **Kerkgebou:** Tenbystraat-Suid, Westdene, Johannesburg. **Gemeentelike adres:** Posbus 29069, Melville 2109. **Predikante:** ds J M Delport, Arundelweg 17a, Westdene, Johannesburg 2092, tel 011-275669; ds J P J Wagenaar, Chiselhurstrylaan 13, Aucklandpark, Johannesburg 2092, tel 011-7265544. **Konsulente: Eerste** ds J L P Wolmarans; **tweede** ds S P Nolte. **Skriba:** P N H Bester, tel 011-272301/7261370. **Skriba vir registrasie:** mev L Coetzee, tel 011-271868. **Kassier:** J H Coetzee, tel 011-271498. **Kolporteur/Koster:** J A du Toit, tel 011-275080. **Orrelis:** J G Coetzee, tel 011-7642852. **Kategesehoof/Jeugouderling:** H J van Eck, tel 011-271574. **NHSV voorsitster:** mev R Delport, tel 011-

275669. **NHSV sekretaresse:** mev C Heyneke, tel 011-273690. **Jeugvereniging voorsitter:** W E Beukes, tel 011-274855. **Jeugvereniging sekretaresse:** J E C du Toit, tel 011-275080.

Ouderlinge: J W G Bester, P J Beukes, G Bezuidenhout, T R Botha, F J Coetzee, T G Coetzee, C J D Coetzer, J P A du Toit, W C du Toit, S Gouws, H Gravett, N L Hartwell, J J Kachelhoffer, P A Kruger, M J Lotter, F Meyer, J P Nelson, J J O'Reiley, H F Pieterse, R Steenkamp, P L Swart, G Tredoux, W van Heerden, G Vermaak, J J van Vuuren, S P C Vermeulen, J F Venter, J D J van der Merwe, J van der Merwe, J J van Coller, H J van Eck, H L M van den Berg, Z H Viktor, F Wiid, C de Jager, C le Roux.

Diakens: W E Beukes, P Beukes, E Barrell, C Bouwer, W F Conradie, J Conradie, J J Coetzer, D Conoway, K de Beer, H de Villiers, J J de Villiers, J de Magalhaes, M de Magalhaes, P de Magalhaes, J du Toit, A du Plooy, F Ely, J H A Engelbrecht, C Fouche, J P Griesel, R K Grace, B J Herbst, A W Heyneke, J Huyser, F P Horn, A J Joubert, A Kadé, B H Koster, J N Marx, J Meyer, F Marx, A Niewoudt, J Otto, M Pottas, P Stoter, M Steyn, C Tredoux, F van der Merwe, P van der Merwe, G J van Vuuren, H C van der Merwe, P van der Merwe, G J van Vuuren, H C van der Westhuizen, H van der Westhuizen, J S van der Westhuizen, A Venter, K Venter, A B Viljoen, M C J van Schalkwyk, W A J van Schoor, M C Viljoen, F van der Merwe, G Wissing, H Wolvaardt, J M van der Linde.

Lidmatetal: 1 179 (belydende lede 971). Belydenis afgelê 28. Gedoop 19. Pare getroud 14. Oorgekom van ander gemeentes van ons Kerk 23. Vertrek na ander gemeentes van ons Kerk 38. Oorgekom van ander kerke 8. Vertrek na ander kerke 11.

Eredienstye: Soggens 09h00; saans 19h00.

BRIXTON: (gestig 1944). **Kerkgebou:** h/v Bellonaweg en St Gothardlaan, Mayfair-Wes. **Gemeentelike adres:** Posbus 96034, Brixton 2019. **Predikant:** ds W L v/d Merwe, Nestorstraat 9, Mayfair-Wes, Posbus 96034, Brixton 2019, tel 011-354612. **Konsulente: Eerste** dr A J Conradie; **tweede** ds C J A Simpson. **Skriba:** E C Botma, tel 011-353804. **Skriba vir registrasie:** C v/d W Boshoff, tel 011-358788. **Kassier:** W F Mans, tel 011-6736428. **Kolporteur:** L C Hattingh, tel 011-357894. **Kosters:** mev D Barendse, tel 011-355241; mev R Swanepoel, tel 011-354646. **Orrelis:** mev D J Pretorius, tel 011-358141. **Kategesehoof:** E J Botma, tel 011-353804. **Jeugleier:** E J Botha, tel 011-351313. **NHSV voorsitster:** mev A v/d Merwe, tel 011-354612. **NHSV sekretaresse:** mev R Swanepoel, tel 011-354646. **Jeugvereniging sekretaresse:** mej J J v Vuuren, tel 011-354253. **Jeugvereniging voorsitter:** C de Beer, tel 011-354589.

Ouderlinge: S J Gouws, J M J Steyn, C J Greyling, J D Botha, C v/d W Boshoff, G de Bruyn, P van Staden, E C Botma (sr), L Hattingh, B J v/d Merwe, B J van Rensburg, J J Pretorius, W Volschenk, P J van Nieuwenhuizen.

Diakens: R Beukes, J J A Pieterse, mev J C Steyn, J Ras, B C Greyling, G J Brill, E J Botha, S J Koen, mev M Boshoff, H de Beer, A Botha, F Swanepoel, W Barnard, mev H S Matthysen, E C Botma (jr), M J Wilmans, P A Rossouw, C A de Beer, S A Grobler, M M Botha.

Lidmatetal: 464 (belydende lede 337). Belydenis afgelê 0. Gedoop 9. Pare getroud 0. Oorgekom van ander gemeentes van ons Kerk 14. Vertrek na ander gemeentes van ons Kerk 39. Oorgekom van ander kerke 1. Vertrek na ander kerke 9.

Eredienstye: Soggens 09h00; saans 19h00(s), 18h00(w).

RANDBURG: (gestig 1947). **Kerkgebou:** h/v Kerk- en Dovestraat, Ruiterhof, Randburg. **Gemeentelike adres:** Posbus 50039, Randburg 2125. **Predikant:** dr A J Conradie, Weslaan 300, Ruiterhof, Randburg 2194, tel 011-7873020. **Konsulente: Eerste** ds G J J Roos; **tweede** ds J P J Wagenaar. **Skriba:** A D W Wolmarans, tel 011-7934062. **Skriba vir registrasie:** M W G Koegelenberg, tel 011-7061575. **Kassier:** J G Smit, tel 011-6787031. **Kolporteur:** N Joubert, tel 011-7934303. **Koster:** J H Lourens, tel 011-7874983. **Orrelis:** mev B v Loggerenberg, tel 011-7871880. **Kategesehoof:** B J Wolmarans, tel 011-7935685. **Jeugouderling:** D Wessels, tel 011-7871541. **NHSV voorsitster:** mev A Conradie, tel 011-7873020. **NHSV sekretaresse:** mev C Pienaar, tel 011-7934859. **Jeugvereniging voorsitter:** Len Booysen, tel 011-7877113. **Jeugvereniging sekretaresse:** mej H Wessels, tel 011-7871541.

Ouderlinge: O B Vogel, G v Staden, D Walters, J P Cronje, C C Cary, J G Barkhuizen, A P Smith, D Wessels, P W Overbeek, M Koegelenberg, H Lourens, W Viljoen, J P Roos, W P v/d Merwe, H T Kriel, B G Willemse, K Snyman, J C van Rensburg, J G Smit, C van Vuuren, M van Staden, J Wilkens, D Mans, L J Prinsloo, A D W Wolmarans.

Diakens: C J J van Rensburg, I J Ludick, P B Swart, P Brown, G S Veldman, H Venter, N Joubert, P R Prinsloo, N J Grobbelaar, T C Smith, B le Grange, G Sandrock, G M v/d Westhuizen, B A Smith, M S v/d Merwe, J P Enslin, A Meyer, R G Botha, J Riekert, J F Booysen, C J Oelofse, R A Botha, G C Snyman, S P Engela, T Pretorius.

Lidmatetal: 797 (belydende lede 541). Belydenis afgelê 16. Gedoop 17. Pare getroud 14. Oorgekom van ander gemeentes van ons Kerk 30. Vertrek na ander gemeentes van ons Kerk 26. Oorgekom van ander kerke 22. Vertrek na ander kerke 6.

Eredienstye: Soggens 09h00; saans 19h00.

MELVILLE: (gestig 1950). **Kerkgebou:** h/v Sewende Laan en Vyfde Straat, Melville. **Gemeentelike adres:** Posbus 44234, Linden 2104. **Predikant:** ds G J J Roos, Vyfde Straat 12, Linden, Johannesburg 2195, tel 011-7824610. **Konsulente: Eerste** ds J M Delport; **tweede** dr A J Conradie. **Skriba:** A J Swart, tel 011-7822809. **Skriba vir registrasie:** V N Roos, tel 011-7263533. **Kassier:** S A Meyer, tel 011-7265780. **Kolporteur:** M S Heyneke, tel 011-7268641. **Koster:** P S Venter, tel 011-7827763. **Orrelis:** mev E Calitz, tel 011-7263533. **Kategesehoof:** C J Nel, tel 011-6780524. **NHSV voorsitster:** mev A Roos, tel 011-7284610. **NHSV sekretaresse:** mev A Ayres, tel 011-7822366. **Jeugvereniging voorsitter:** F P Botha, tel 011-7823122. **Jeugvereniging sekretaresse:** mej E Pohl, tel 011-7622786.

Ouderlinge: F W Ayres, J J Becker, J P J Botha, J Benade, H M van Heerden, J G Koekemoer, C J Nel, J L Pohl, J A Roodt, D H Scholtz, J Slazus, S P Struwig, A J Swart, C L v/d Merwe.

Diakens: W J Ayres, P J Calitz, F P Botha, Z J du Plessis, H S Greeff, A Hattingh, S A Meyer, V J Roos, F W Stark, S G v/d Berg, H v/d Merwe, D P Visagie, P W Terblanche, M S Heyneke.

Lidmatetal: 374 (belydende lede 276). Belydenis afgelê 3. Gedoop 14. Pare getroud 9. Oorgekom van ander gemeentes van ons Kerk 16. Vertrek na ander gemeentes van ons Kerk 23. Oorgekom van ander kerke 4. Vertrek na ander kerke 1.

Eredienstye: Soggens 09h00; saans 19h00(s), 17h00(w).

JOHANNESBURG-SUID: (gestig 1954). **Kerkgebou:** Shirleyweg, Rewlatch. **Gemeentelike adres:** Posbus 49164, Rosettenville 2130. **Predikant:** ds K Koning, Suidrandweg 292, Risana 2197, tel 011-8697825. **Konsulente: Eerste** ds J H van Heerden; **tweede** dr P Geertsema. **Sekretariële beampte:** mev T K J Opperman, tel 011-266820. **Skriba:** C H Badenhorst, tel 011-6136376. **Koster:** J A Fourie, tel 011-263657. **Orrelis:** mev M Potgieter, tel 011-353854. **Kategesehoof:** R J Jacobs, tel 011-8699954. **Jeugouderling:** H J P Opperman, tel 011-266820. **NHSV voorsitster:** mev M M R Koning, tel 011-8697825. **NHSV sekretaresse:** mev S Theunissen, tel 011-6134874. **Jeugvereniging voorsitter:** F J Struwig, tel 011-265345. **Jeugvereniging sekretaresse:** T K J Viljoen, tel 011-297939.

Ouderlinge: L J W Engelbrecht, J H du Plessis, M M Bezuidenhout, T P Mans, W F Powell, C H Badenhorst, R J Jacobs, S G Eggar, H J P Opperman, P J G Joubert, H J du Toit, J A Fourie, J N Blignaut, J J Jacobs, N M Bezuidenhout.

Diakens: M J Smit, A Joubert, F Rautenbach, R Wentzel, G J Mans, J G Oelofse, N T Lotz, J H Viviers, D M van Rooyen, J M Pretorius, G v/d Westhuizen, J A Bothma, P E Pretorius, L F Viljoen, F J Struwig.

Lidmatetal: 527 (belydende lede 375). Belydenis afgelê 20. Gedoop 12. Pare getroud 9. Oorgekom van ander gemeentes van ons Kerk 10. Vertrek na ander gemeentes van ons Kerk 9. Oorgekom van ander kerke 9. Vertrek na ander kerke 8.

Eredienstye: Soggens 09h00; saans 19h00.

EIKENHOF: (gestig 1954). **Kerkgebou:** Du Toitlaan, Kiblerpark. **Gemeentelike adres:** Posbus 164, Eikenhof 1872. **Predikant:** ds A D Jacobs, Pietersensingel 4, Kiblerpark 2053, tel 011-9431272. **Konsulente: Eerste** ds W L v/d Merwe; **tweede** ds J P J Wagenaar. **Skriba:** W J Herbst, tel 011-6822368(h), 517521(w). **Skriba vir registrasie:** F Kies, tel 011-9431247. **Kassier:** P Schroeder, tel 011-9461155. **Kolporteur:** J Schroeder, tel 011-9455053. **Koster:** mev C Geldenhuys, tel 011-9432010. **Orrelis:** mev N Laubscher, tel 011-9431123. **Kategesehoof:** W Grobbelaar, tel 011-9431777. **Jeugouderling:** H Albasini, tel 011-6823697. **NHSV voorsitster:** mev R Jacobs, tel 011-9431272. **NHSV sekretaresse:** mev L Schroeder, tel 011-9461155. **Jeugvereniging voorsitter:** A Albasini, tel 011-6823697. **Jeugvereniging sekretaresse:** mev W Wilken, tel 011-6822143.

Ouderlinge: P Schroeder, W J Herbst, W Grobbelaar, F Kies, J Seymore, R Laubscher, C v/d Walt, S Blignaut, K van Staden, A J G Oosthuizen, K van Heerden, R van Jaarsveld, J J Venter, R Meintjies, J Schroeder, F de Kock, W van Jaarsveld, H Albasini.

Diakens: C Pretorius, P Snyman, P van der Westhuizen, J W van Heerden, C Geldenhuys, J W van Heerden, C Geldenhuys, S J Geldenhuys, E Prinsloo, L van der Westhuizen, S J J Schley, B M Greyling, G Labuschagne, M Ranbone, B du Toit, H du Plessis, R Prinsloo, C J Joubert, G van Niekerk, F Steyn, P Stassen, R Cordier.

Lidmatetal: 650 (belydende lede 423). Belydenis afgelê 14. Gedoop 17. Pare getroud 7. Oorgekom van ander gemeentes van ons Kerk 26. Vertrek na ander gemeentes van ons Kerk 26. Oorgekom van ander kerke 8. Vertrek na ander kerke 4.

Eredienstye: Soggens 09h00; saans 19h00.

CROSBY: (gestig 1958). **Kerkgebou:** Foylelaan 65, Crosby 2092. **Gemeentelike adres:** Posbus 96033, Brixton 2019. **Predikant:** vakant, tel 011-8376232. **Konsulente: Eerste** ds J P J Wagenaar; **tweede** ds C J A Simpson. **Skriba:** J M C van Staden, tel 011-837-1779(h); 011-837-8577(w). **Skriba vir registrasie:** G P J Thompson, tel 011-8376294. **Kassier:** mev H M Graaff, tel 011-8375360. **Kolporteur:** H C Graaff, tel 011-8375360. **Koster:** P C Snyman, tel 011-8372601. **Kategesehoof:** J L P Wolmarans, tel 011-8371841. **Jeugouderling:** H C Graaff, tel 011-8375360. **NHSV sekretaresse:** mev M Basson, tel 011-8371093. **Jeugvereniging voorsitter:** H J Joubert, tel 011-8372653. **Jeugvereniging sekretaresse:** mej M Malan, tel 011-8374721.

Ouderlinge: J A van Niekerk, C A C Hattingh, P C Snyman, G P J Thompson, J D Griessel, J P J Flattery, H C Graaff, G F W Wilmans, C J Smit, J L P Wolmarans, J M C van Staden.

Diakens: H M Graaff, J M Wepener, P A Valks, D F C Kruger, Z M Basson, M J Brummer, H van Staden, P W Senekal, P J Kotze, J F Cronjé.

Lidmatetal: 652 (belydende lede 446). Belydenis afgelê 19. Gedoop 17. Pare getroud 11. Oorgekom van ander gemeentes van ons Kerk 22. Vertrek na ander gemeentes van ons Kerk 32. Oorgekom van ander kerke 8. Vertrek na ander kerke 5.

Erediensteye: Soggens 09h00; saans 19h00.

NEDERLANDSSPREKENDE-GEMEENTE: (gestig 1958). **Kerkgebou:** Sherborneweg 3, Parktown, Johannesburg 2193. **Gemeentelike adres:** Etonweg 4, Parktown, Johannesburg 2193. **Predikant:** dr P G Geertsema, Etonweg 4, Parktown, Johannesburg 2193, tel 011-7262512. **Konsulente: Eerste** ds C J A Simpson; **tweede** ds G J J Roos. **Sekretariële beampte:** mev J Smit, tel 011-7261409. **Skriba/Skriba vir registrasie:** N P Wit, tel 011-7870317(w), 7931969(h). **Kassier:** P Aalbregt, tel 011-7874851. **Orrelis:** A H Andeweg, tel 011-6804863. **Kategesehoof:** E de Jong, tel 011-7824873. **Susterskring voorsitster:** mev B L Geertsema, tel 011-7262512. **Susterskring sekretaresse:** mev A D de Jong, tel 011-8699862.

Ouderlinge: C J Lugthart, V E Vernède, P Aalbregt, N P Wit, W Kleiman, G Meurs, J Smit, D A v/d Eijkel, A H Andeweg, P H A Albers, C v Otterlo, A Mout.

Diakens: E de Jong, M Schneider, T v/d Berg, A v/d Kuil, A v/d Kuil, G K Faber, A W Groenenboom, L W v Driel, J Dijkstra, I Tanzer, J W Raadgever.

Lidmatetal: 316 (belydende lede 246). Belydenis afgelê 10. Gedoop 4. Pare getroud 3. Oorgekom van ander gemeentes van ons Kerk 0. Vertrek na ander gemeentes van ons Kerk 0. Oorgekom van ander kerke 5. Vertrek na ander kerke 8.

Erediensteye: Soggens 10h00.

JOHANNESBURG-MIDDESTAD: (gestig 1967). **Kerkgebou:** Kapteijnstraat 7, Hillbrow, Johannesburg. **Gemeentelike adres:** Posbus 23324, Joubertpark, Johannesburg 2044. **Predikante:** ds C J A Simpson, Posbus 85255, Emmarentia, 2195, tel 011-6464135(h); 011-7242559(w); ds S P Nolte, Posbus 23324, Joubert Park, Johannesburg 2044, tel 011-9423130(w). **Konsulente: Eerste** dr P G Geertsema; **tweede** ds A D Jacobs. **Skriba/Skriba vir registrasie/Koster:** J Broodryk, tel 011-7255793. **Kassier:** mev C E Bornman, tel 011-355414. **Kolporteur:** F Watson, tel 011-942-4939. **Orrelis/Kategesehoof:** L Davidse, tel 011-6429391. **NHSV voorsitster:** mev W V C Simpson, tel 011-6464135. **NHSV sekretaresse:** mej M Landsdeel.

Ouderlinge: L Davidse, A Kok, J Bornman, F Watson.

Diakens: J Broodryk, S Otte, P Fourie, F Hayden, P Ronge, C J Vosloo, J Wilson, C Reynders.

Lidmatetal: 283 (belydende lede 233). Belydenis afgelê 7. Gedoop 20. Pare getroud 14. Oorgekom van ander gemeentes van ons Kerk 29. Vertrek na ander gemeentes van ons Kerk 26. Oorgekom van ander kerke 16. Vertrek na ander kerke 2.

Erediensteye: Soggens 09h00; saans 19h00.

RING VAN GERMISTON

Gemeentes: Germiston, Boksburg, Alberton, Elsburg, Alberton-Wes, Parkrand, Witfield, Brackenhurst (Alberton), Groeneweide, Leondale.

Ringskommissie: voorsitter: ds J N Wolmarans; **vise-voorsitter:** ds J Buitendag; **skriba:** ds J Coetzee; **vise-skriba:** ds J P Jooste; **ouderlinge:** A A Stoop, C J M Pypers, P A C Claassens.

Ringsendingraad: superintendent: ds D J A G du Toit; **skriba:** ds G J C Schoeman; **superintendent vir Jeugwerk:** ds J Buitendag; **superintendent vir Kategese:** ds P de Kock; **superintendent vir Evangelisasie:** ds I W Ferreira; **superintendent vir Sensus en Statistiek:** ds J R Kramer; **superintendent vir Bybelverspreiding:** ds J R Kramer; **superintendent vir Arbeid onder Immigrante:** T Strydom; **Ring Diakonale Raad: voorsitter:** ds J P Jooste; **vise-voorsitter:** ds J Coetzee.

GERMISTON: (gestig 1911). **Kerkgebou:** h/v Victoriastraat en Lady Duncanlaan. **Gemeentelike adres:** Posbus 958, Germiston 1400. **Predikant:** ds I W Ferreira, Vierde Laan 66, Lambton, Germiston 1401, tel 011-344881. **Konsulente: Eerste** ds J R Kramer; **tweede** ds J P Jooste. **Sekretariële beampte:** mev A Kilian, tel 011-8254991. **Skriba:** H C Barnard, tel 011-346406. **Skriba vir registrasie:** J H C le Roux, tel 011-516521. **Kassier:** A A Stoop, tel 011-343155. **Kolporteur:** J J C Swanepoel, tel 011-342231. **Koster:** mev E Greyling, tel 011-516246. **Orrelis:** mev J C E Dirker, tel 011-518020. **Kategesehoof:** G P Botha, tel 011-347536. **Jeugouderlinge:** G P Botha, tel 011-347536, G T Strydom, tel 011-342997. **NHSV voorsitster:** mev R Ferreira, tel 011-344881. **NHSV sekretaresse:** mev M E Kern, tel 011-342710. **Jeugvereniging voorsitter:** mej H L Pretorius, tel 011-515493. **Jeugvereniging sekretaresse:** mej E Greyling, tel 011-516246.

Ouderlinge: H C Barnard, J H Delport, J J Botha, W Pretorius, A E Hall, G T Strydom, A A Stoop, S Kruger, D C Grobler, P J Swanepoel, J P J S van Biljon, G P Botha, A A L Stoop, C J Mulder, J J Vermaak, J H C le Roux, J H Pienaar, J J C Swanepoel, D J v/d Berg, G J Olivier.

Diakens: J P Delport, J J Coetzee, A H Kilian, J G Greyling, D D Roslee, C L Barnard, H L Pretorius, W C Nel, L Swanepoel, P Strydom, W G Terblanche.

Lidmatetal: 619 (belydende lede 466). Belydenis afgelê 23. Gedoop 26. Pare getroud 14. Oorgekom van ander gemeentes van ons Kerk 46. Vertrek na ander gemeentes van ons Kerk 308. Oorgekom van ander kerke 7. Vertrek na ander kerke 10.

Erediensteye: Soggens 09h00; saans 18h00.

BOKSBURG: (gestig 1932). **Kerkgebou:** Championstraat, Cason. **Gemeentelike adres:** Posbus 5028, Boksburg-Noord 1461. **Predikant:** ds G J C Schoeman, Championstraat 3, Cason 1460, tel 011-521920. **Konsulente: Eerste** ds J Buitendag; **tweede** predikant van Witfield. **Sekretariële beampte/Skriba:** mev J L Bronkhorst, tel 011-526825(w)/9733555(h). **Kolporteur:** mev I Immink, tel 011-9733101. **Koster:** H J van der Merwe, tel 011-523489. **Orrelis:** mev M M Stride, tel 011-9756242. **Kategesehoof:** H J Swanepoel, tel 011-9734079. **Jeugouderling:** J Muller, tel 011-521148. **NHSV voorsitster:** mev S Schoeman, tel 011-521920. **NHSV sekretaresse:** mev B Alberts, tel 011-8945932. **Jeugvereniging voorsitter:** D van Biljon, tel 011-523476. **Jeugvereniging sekretaresse:** Hanlie van Biljon, tel 011-523476.

Ouderlinge: H Alberts, J Steyn, J Jordaan, H Boer, G Dicks, C Buitendag, J Muller, B Wessels, J v/d Westhuizen, H Nortje, P Meyer, H v/d Merwe, G v Wyk, W Bester, P Breedt, C Kolver, A de Villiers, J F Annandale, J Lambrechts, J Botha, H Bronkhorst, H Swanepoel, C Lottering, J Opperman, D du Plessis, J van Staden, S Fourie, P Kruger, J Coetzee, C v Aswegen, P Griffin, N Carlyle, M Pretorius, E v Biljon.

Diakens: H Croesen, J Paulsen, W Strauss, J Esterhuizen, G van Aswegen, W Greyling, H Winde, L Coetzee, T Smit, C v/d Berg, W Neethling, L v/d Westhuizen, D Botes, D Nortje, J M Annandale, F Coetzee, J F Annandale, A de Beer, I Bosman, C Harmse, J Immink, A Joubert, D v Biljon, F Voges, J Botha, M v Rensburg, F Bodenstein, J Nortje, P Mienie, J Saunderson, P du Preez, A Wolmarans, J Kruger, J v/d Westhuizen, J L Bronkhorst.

Lidmatetal: 1 192 (belydende lede 793). Belydenis afgelê 29. Gedoop 38. Pare getroud 10. Oorgekom van ander gemeentes van ons Kerk 112. Vertrek na ander gemeentes van ons Kerk 39. Oorgekom van ander kerk 22. Vertrek na ander kerke 17.

Erediensteye: soggens 09h00; saans 18h00.

ALBERTON: (gestig 1946). **Kerkgebou:** Tweede Laan 82, Florentia, Alberton. **Gemeentelike adres:** Posbus 127, Alberton 1450. **Predikant:** ds J N Wolmarans, Francisweg 44, Florentia, Alberton 1450, tel 011-8693716; ds P de Kock, Vygiesingel 13, Verwoerdpark 1453, tel 011-8693998. **Konsulente: Eerste** ds D J A G du Toit; **tweede** ds J Coetzee. **Skriba:** M I Cronje, tel 011-8693440. **Skriba vir registrasie:** D van Rooyen, tel 011-8699272. **Kassier/Kolporteur:** D B du Preez, tel 011-8694020. **Koster:** mev H Grobler, tel 011-8691668. **Orreliste:** mev M Momberg, tel 011-8699321. **Kategesehoof:** D C Grobler, tel 011-8697585. **Jeugouderling:** F C Rossiee, tel 011-8691760. **NHSV voorsitster:** mev I Wolmarans, tel 011-8693716. **Jeugvereniging voorsitter:** R Beukes, tel 011-8694246. **Jeugvereniging sekretaris:** M J Grobler, tel 011-8691668.

Ouderlinge: D B du Preez, F C Rosslee, M I Cronje, J J Brits, A K Meyer, J H L Smit, J J Smit, C W Steyn, P B le Roux, J Schneider, J M Fourie, J L Esterhuizen, J E Friedenthal, D C Grobler, N J S Wolmarans, B H J Strydom, S J Pretorius, P B v Rensburg, J J Gouws, A J Fourie, Van Zyl du Plessis, N Swart, F G Wolmarans, J M Pieterse, A P Lindeque, P M Pretorius, D A J v/d Bank, H Botha, A W Heyneke, E S Ackerman, J J Momberg, F P Pretorius, T F Dreyer, A J v Wyk, D R v Rooyen.

Diakens: C J Wheeler, L Jacobs, P J Jooste, C J Thysse, M P J Bekker, H M Grobler, J Grobler, J G Harmse, W S Marais, P Visagie, B J Bester, S Pretorius, J C Kotze, M M Venter, C J v Vuuren, J A v Rensburg, W C A v/d Merwe, N J P Joubert, D Jackson, A J L Visagie, M J Bekker, P J v/d Merwe, P S Snyman, C P v/d Bank, H v/d Westhuizen, A J v/d Walt, J G Ackerman, E E Roberson, C Rosslee, S P Struwig, R Fourie, A A Goosen, R J Beukes, Y Grobler.

Lidmatetal: 1 442 (belydende lede 1 037). Belydenis afgelê 27. Gedoop 27. Pare getroud 6. Oorgekom van ander gemeentes van ons Kerk 26. Vertrek na ander gemeentes van ons Kerk 28. Oorgekom van ander kerke 8. Vertrek na ander kerke 15.

Erdienstye: Soggens 09h00; saans 19h00.

ELSBURG: (gestig 1952). **Kerkgebou:** h/v Delport- en V/d Hovenstraat, Elsburg. **Gemeentelike adres:** Posbus 9024, Elsburg 1407. **Predikant:** ds J R Kramer, Delportstraat 19, Elsburg 1407, tel 011-342727. **Konsulente: Eerste** ds J P Jooste; **tweede** ds I W Ferreira. **Skriba:** J G du Preez, tel 011-341615. **Skriba vir registrasie/Kolporteur:** F Hatting, tel 011-342235. **Kassier:** mev C E Swanepoel, tel 011-343952. **Koster:** mev M Meyer, tel 011-343875. **Orrelis:** mev C Breytenbach, tel 011-8934110. **Kategesehoof:** D R Meyer, tel 011-343875. **Jeugouderling:** B J Swanepoel, tel 011-343149. **NHSV voorsitster:** mev M Kramer, tel 011-342727. **NHSV sekretaresse:** mev W Pretorius, tel 011-342896. **Jeugvereniging voorsitter:** W van Lelieveld, tel 011-341883. **Jeugvereniging sekretaresse:** mej H du Toit, tel 011-341385.

Ouderlinge: P T Naude, P M Naude, J M van Wyk, D G Pretorius, J C van Zyl, J A van Niekerk, L M van Vuuren, P Viljoen, J Vermeulen, A J Lourens, G Greyvenstein, D R Meyer, D J Venter, S P Scheepers, H H Limper, A J Swanepoel, H L Harmse, J F Barnard, E Jonker, B J Swanepoel, G H v Wyk, L M Ackerman, W F du Toit, K Roets, A J v/d Heever, A G Scheepers, J A Fouché, C Harmse, W A Erasmus, L J Botha, D J Fouché, B J Smit, J P du Plessis, J Stoop, C v/d Linde.

Diakens: G F Moss, A C Greyvensteyn, J Lubbe, R J Rudolph, P J Coetzee, E Pretorius, J M v Wyk, J M Dippenaar, A Lourens, O J Greyvenstein, J L Botha, L C Scheepers, A Limper, J Stoop, H C Harmse, M Strydom, J G Louw, S Swanepoel, R Ueckerman, J P v Aswegen, P L Snyman, H Breytenbach, A J Bissett, D J Fourie, J C Jacobs, S J Oosthuizen, J C Ehlers, L Botes, P J Heyns, G J v Niekerk, P Smit, M Krugel, J Bothma, H P v Nieuwenhuizen, W Ellis, J Breytenbach, J H v Aswegen.

Lidmatetal: 1 151 (belydende lede 778). Belydenis afgelê 27. Gedoop 37. Pare getroud 17. Oorgekom van ander gemeentes van ons Kerk 61. Vertrek na ander gemeentes van ons Kerk 394. Oorgekom van ander kerke 9. Vertrek na ander kerke 17.

Erdienstye: Soggens 10h00; saans 19h00.

ALBERTON-WES: (gestig 1966). **Kerkgebou:** h/v Camborne- en Telewarrenstraat, New Redruth, Alberton. **Gemeentelike adres:** Posbus 1160, Alberton 1450. **Predikant:** ds D J A G du Toit, Phantomstraat 77, Alberante Uitbreiding, Alberton 1450, tel 011-8694404. **Konsulente: Eerste** ds J N Wolmarans; **tweede** ds P de Kock. **Sekretariële beampte/Skriba vir registrasie:** mev L Nel, tel 011-8646760. **Skriba:** P C S Benade, tel 011-8697962. **Kassier:** G F Marx, tel 011-8692948. **Kolporteur:** B J Badenhorst, tel 011-8699255. **Koster:** S J van der Westhuizen, tel 011-8642388. **Orrelis:** mev A M du Toit, tel 011-8694404. **Kategesehoof:** D S Jacobs, tel 011-8692045. **Jeugouderling:** B J Wolmarans, tel 011-8690650. **NHSV voorsitster:** mev A M du Toit, tel 011-8694404. **NHSV sekretaresse:** mev C M Wolmarans, tel 011-8690144. **Jeugvereniging voorsitter:** A B Rademeyer, tel 011-8642844. **Jeugvereniging sekretaresse:** mej L Grové, tel 011-8646144.

Ouderlinge: B J Badenhorst, P C S Benade, J J Bezuidenhout, H J du Plessis, J J Fourie, P B Harmse, D S Jacobs, J Jooste, A C Koekemoer, C J J Kruger, J C Meyer, J C Nel, T H Rosslee, S Simenson, K G Shaw, D J D W M Seymore, G J van Balen, S J van der Westhuizen, A F van Straten, C H Venter, E A Venter, J M Verwaard, A B Viljoen, S Vosloo, E M Wolmarans.

Diakens: N F Alberts, H J Beukes, H J Bezuidenhout, J J W Bezuidenhout, G A Bloem, A J P Burger, H J Dreyer, J J G Dreyer, C J du Plooy, K L Ehlers, J L Ferreira, G P Grobler, D W Höll, J J Kruger, H J Louw, A B Rademeyer, H C Schutte, G F Supra, S E Terblanche, C J van der Westhuizen, P P van der Westhuizen, P S van Staden, J P A van Tonder, R J van Wyk, M J Willemse, J A Wolmarans.

Lidmatetal: 889. (belydende lede 711). Belydenis afgelê 23. Gedoop 16. Pare getroud 17. Oorgekom van ander gemeentes van ons Kerk 41. Vertrek na ander gemeentes van ons Kerk 158. Oorgekom van ander kerk 9. Vertrek na ander kerke 10.

Erdienstye: Soggens 09h00; saans 19h00(s) en 18h00(w).

PARKRAND: (gestig 1969). **Kerkgebou:** Slaterstraat 52, Parkrand. **Gemeentelike adres:** Posbus 335, Boksburg 1461. **Predikant:** ds J Buitendag, Slaterstraat 33, Parkrand, Boksburg 1460, tel 011-8962827. **Konsulente: Eerste** predikant van Witfield; **tweede** ds G J C Schoeman. **Sekretariële beampte:** mev A Liebenberg, tel 011-8963112. **Skriba:** F Smit, tel 011-8962963. **Koster:** S J Marais, tel 011-527013. **Orrelis:** mev M Botha, tel 011-8961479. **Kategesehoof:** A L Kolver, tel 011-8961340. **Jeugouderling:** P T v Staden, tel 011-524586. **NHSV voorsitster:** mev E Buitendag, tel 011-8962827. **NHSV sekretaresse:** mev P Ferreira, tel 011-522773. **Jeugvereniging voorsitter:** J A Liebenberg, tel 011-8962221. **Jeugvereniging sekretaresse:** mej S Els, tel 011-525528.

Ouderlinge: P W Botha, C Moolman, R M Redelinghuys, W Morkel, B Powell, C J Landman, C v Zyl, D

Odendaal, H W J v/d Berg, J J Botha, P J Schutte, J Pienaar, W Jonker, P T v Staden, F J Cordier, R J P v Tonder, G Ferreira, S J Marais, H L J Richards, I Joubert, W Pretorius, J P C v/d Westhuizen, C Nel, J Kloppers, H Coetzee, V Ueckerman, W J Smal, A J Erasmus, J J Scholtz, A L B du PLessis, F Smit, A L Kolver.

Diakens: G J Coetzee, B J J de Jonge, J A Nell, I A Liebenberg, J Nel, H J Luus, J Bouwer, A R Luck, T H v Niekerk, C J Botha, J M E Pieters, H v Cittert, T M Kruger, J E Pretorius, G F Visser, J F Scholtz, N v Vuuren, E C Niemand, W Odendaal, G J P Strydom, R v Rooyen, D West, D Bothma, H Steenkamp, G Delport, A F Fourie, J Ebersohn, W Els.

Lidmatetal: 1050 (belydende lede 667). Belydenis afgelê 18. Gedoop 39. Pare getroud 5. Oorgekom van ander gemeentes van ons Kerk 59. Vertrek na ander gemeentes van ons Kerk 132. Oorgekom van ander kerke 9. Vertrek na ander kerke 13.

Erdienstye: Soggens 09h00; saans 19h00.

WITFIELD: (gestig 1969). **Kerkgebou:** Lowtherstraat 41, Witfield. **Gemeentelike adres:** Posbus 13200, Witfield 1467. **Predikant:** vakant, Loutherstraat 41, Witfield 1467, tel 011-8264017. **Konsulente: Eerste** ds G J C Schoeman; **tweede** ds J Buitendag. **Skriba:** J H P S Meyer, tel 011-8263348. **Skriba vir registrasie:** F W van Niekerk, tel 011-8262673. **Kassier:** C M J Prinsloo, tel 011-8262092. **Kolporteur:** N van Huyssteen, tel 011-8263293. **Koster:** mev M le Roux, tel 011-8265272. **Kategesehoof:** A S Nel, tel 011-8261206. **Jeugouderling:** L F Wessels 011-8262672. **NHSV voorsitster:** mev A Prinsloo, tel 011-8262092. **NHSV sekretaresse:** mev J Roos, tel 011-8262331. **Jeugvereniging voorsitter:** mej C Kaden, tel 011-8265689. **Jeugvereniging sekretaris:** mej M Oberholtzer, tel 011-8264231.

Ouderlinge: G P Blignaut, B G D Blignaut, J M Ebersohn, S M F Fourie, J Kolver, A S Nel, W Norval, J S Borman, C M J Prinsloo, I C J Roos, H J J Strydom, J H P S Meyer, C F Pretorius, H J v/d Merwe, J A van Niekerk, J I F Myburgh, L F Wessels, J H Venter, C P J van Vuuren.

Diakens: S P Roos, P J Searle, F A Ströh, N van Huyssteen, J L Watkins, O J van Schalkwyk, A J Brits, G J Otto, F G Fourie, B J Bekker, E J du Plessis, M F Symous, W H J Badenhorst, C F Pretorius.

Lidmatetal: 702 (belydende lede 442). Belydenis afgelê 6. Gedoop 20. Pare getroud 8. Oorgekom van ander gemeentes van ons Kerk 10. Vertrek na ander gemeentes van ons Kerk 23. Oorgekom van ander kerke 6. Vertrek na ander kerke 1.

Erdienstye: Soggens 09h00; saans 19h00.

BRACKENHURST (Alberton): (gestig 1981). **Kerkgebou:** Laerskool Jan Meyer, Appelgreinstraat, Brackenhurst. **Gemeentelike adres:** Posbus 7246, Brackendowns 1454. **Predikant:** ds J Coetzee, Viooltjiestraat 9, Brackenhurst 1450, tel 011-8646639. **Konsulente: Eerste** ds P de Kock; **tweede** ds D J A G du Toit. **Sekretariële beampte:** mev N van Biljon, tel 011-8696669. **Skriba:** C J M Pypers, tel 011-8645509. **Kassier:** A Gouws, tel 011-8648809. **Kolporteur:** H le Roux, tel 011-8645745. **Koster:** B D Bierman (jr), tel 011-8641184. **Orrelis:** B D Bierman (sr), tel 011-8641184. **Kategesehoof:** P C Wagenaar, tel 011-8682110. **Jeugouderling:** R Steenekamp, tel 011-8645953. **NHSV voorsitster:** mev Y Coetzee, tel 011-8646639. **NHSV sekretaresse:** mev A Steyn, tel 011-8648292. **Jeugvereniging voorsitter/sekretaresse:** mej R Steenekamp, tel 011-8645953.

Ouderlinge: J M Oelofse, B J Britz, P S Naude, B D Bierman (sr), H S Mare, C A Viljoen, F van Staden, W Myburgh, H le Roux, A S Scholtz, P P Roos, J W Goosen, L G Stoop, M J Els, P I Steyn, C H Volschenk, R M Bredenhann, H P van Eeden, P C Wagenaar, P J V du Toit, C J M Pypers, A Gouws, R Steenekamp.

Diakens: H A Deysel, J P Pretorius, W Grobler, E H van Biljon, J A Venter, R J Louw, J P Jacobs, O Koekemoer, W Botha, I J van den Heever, T G Pretorius, J Heyns, F N Grobler, D Brits, A Scheepers, P J Buitendag, B D Bierman (jr), J B Grobbelaar, C F Rademeyer, D Volschenk, B J de Klerk.

Lidmatetal: 660 (belydende lede 374). Belydenis afgelê 5. Gedoop 25. Pare getroud 10. Oorgekom van ander gemeentes van ons Kerk 10. Vertrek na ander gemeentes van ons Kerk 2. Oorgekom van ander kerke 7. Vertrek na ander kerke 0.

Erdienstye: Soggens 09h00; saans 18h30.

GROENEWEIDE: (gestig 1983). **Kerkgebou:** Elsparkse Laerskool, Ravenstraat, Elspark 1418. **Gemeentelike adres:** Posbus 12141, Elspark, Germiston 1418. **Predikant:** ds J P Jooste, Ravenstraat 61, Elspark 1418, tel 011-8932914. **Konsulente: Eerste** ds I W Ferreira; **tweede** ds J R Kramer. **Skriba:** P A Claassens, tel 011-8931275. **Skriba vir registrasie:** C van der Linde, tel 011-8934023. **Kassier:** J C Ehlers, tel 011-8931932. **Kolporteur:** J H Smit, tel 011-8932178. **Koster:** A J van den Heever, tel 011-8932733. **Orrelis:** mev A Coetzee, tel 011-8931972. **Superintendent van kategese:** B J Smit, tel 011-8933000. **Jeugouderling:** A J van den Heever, tel 011-8932733. **NHSV voorsitster:** mev S M Jooste, tel 011-8932914. **Jeugvereniging voorsitter:** mej L Harmse, tel 011-8932735. **Jeugvereniging sekretaresse:** mej. V van den Heever, tel 011-8932733.

Ouderlinge: J H Smit, C V Lloyd, W Nel, D J Fouche, L J H Botha, C J Harmse, J A Fouche, A G Scheepers, A J van den Heever, G Coetzee, C van der Linde, J W Stoop, B J Smit, L J Blom, P P Boshof.

Diakens: D Venter, W J Nel, J van den Berg, G P Kruger, J H du Preez, J G Louw, G J van Niekerk, K Bronkhorst, J C Ehlers, S J Oosthuizen, J C Jacobs, D J C Fourie, J H Breytenbach, H J Oberholzer, M B Brits, J H Bothma, H P J van Nieuwenhuisen, J L Botha.

Lidmatetal: 697 (belydende lede 436). Belydenis afgelê 0. Gedoop 0. Pare getroud 17. Oorgekom van ander gemeentes van ons kerk 436. Vertrek na ander gemeentes van ons Kerk 0. Oorgekom van ander kerke 0. Vertrek na ander kerke 0.

Eredienstye: Soggens 09h00; saans 19h00(s) 18h00(w).

LEONDALE: (gestig 1983). **Kerkgebou:** N.G. Kerksaal, Wildebeesstraat, Leondale. **Gemeentelike adres:** Posbus 1609, Leondale 1428. **Predikant:** vakant. **Konsulente: Eerste** ds J Coetzee; **tweede** ds J M Wolmarans. **Sekretariële beampte:** mev E Visagie, tel 011-8651636. **Skriba:** A C Visagie, tel 011-8651636. **Kassier:** S A Koekemoer, tel 011-8651311. **Koster:** J van Biljon, tel 011-8651834. **Orrelis:** mev A de Waal, tel 011-8651858. **Kategesehoof/Jeugouderling:** J van Biljon, tel 011-8651834. **Jeugvereniging voorsitter:** D Odendaal, tel 011-8651328. **Jeugvereniging sekretaris:** S Basson, tel 011-8652073.

Ouderlinge: S A Koekemoer, A C Visagie, J P Marnewick, D Frier, P W Stoop, J van Biljon, L Laas.

Diakens: M L Lüttig, J J Pretorius, H G Raubenheimer, I W J Strumpher, C P Raubenheimer, J Botha, J de Waal, P S van Staden.

Lidmatetal: 246 (belydende lede 131). Belydenis afgelê 0. Gedoop 0. Pare getroud 0. Oorgekom van ander gemeentes van ons Kerk 131. Vertrek na ander gemeentes van ons Kerk 0. Oorgekom van ander kerke 0. Vertrek na ander kerke 0.

Eredienstye: Soggens 08h00.

RING VAN ZIMBABWE

Gemeentes: Fort Victoria, Harare, Bulawayo, Chipinga, Kwe-Kwe.

Ringskommissie: voorsitter: ds P D Smith; **vise-voorsitter:** E L Ferreira; **skriba:** J C Kotze; **vise-skriba:** B R G Steyn; **ouderlinge:** G du P Ferreira, C Lyon, H Visser, I P A Roos.

Superintendent vir Sensus en Statistiek: G du P Ferreira.

FORT VICTORIA: (gestig 1928). **Kerkgebou:** h/v Helletstraat en Thompsonlaan, Masvingo. **Gemeentelike adres:** Posbus 473, Masvingo. **Predikant:** ds P D Smit, Francis Warrenweg 5, Ilanda, Bulawayo, tel 01919-71599. **Konsulente: Eerste** ds B J v Wyk; **tweede** ds J P Naudé. **Skriba/Skriba vir registrasie/Kolporteur/Koster:** mev P M van Rooyen, tel 019139-2605-26. **Kassier:** mev J H Swart, tel 2341-26.

Ouderlinge: F Smith, J C Kotze.

Diakens: A J van Aarde, C J Swart.

Lidmatetal: 31 (belydende lede 29). Belydenis afgelê 0. Gedoop 0. Pare getroud 0. Oorgekom van ander gemeentes van ons Kerk 2. Vertrek na ander gemeentes van ons Kerk 10. Oorgekom van ander kerke 0. Vertrek na ander kerke 0.

Eredienstye: Soggens 10h00.

HARARE: (gestig 1931). **Kerkgebou:** h/v Southey- en Ferreiralaan, Hillside. **Gemeentelike adres:** Posbus 3783, Harare, Zimbabwe. **Predikant:** vakant. **Konsulente: Eerste** ds S J van der Westhuizen; **tweede** ds A P J Beukes. **Skriba/Kassier:** C W Lyon, tel 01910-38406. **Skriba vir registrasie:** H Hugo, 01910-8843510. **Koster:** J Botha, tel 01910-83779. **NHSV sekretaresse:** mev A Hugo, tel 01910-8843510.

Ouderlinge: H Hugo, J Botha, W Prinsloo, C W Lyon. Kadoma Afdeling: P D Venter, J C Kotze.

Diakens: B de Klerk, C Joubert. Kadoma Afdeling: W van der Linde. Welgetroos Afdeling: P G Botha.

Lidmatetal: 92 (belydende lede 80). Belydenis afgelê 3. Gedoop 4. Pare getroud 0. Oorgekom van ander gemeentes van ons Kerk 0. Vertrek na ander gemeentes van ons Kerk 0. Oorgekom van ander kerke 0. Vertrek na ander kerke 0.

Eredienstye: Soggens 10h00.

BULAWAYO: (gestig 1934). **Kerkgebou:** h/v Spreckley- en Enfieldweg, Noordeinde, Bulawayo. **Gemeentelike adres:** Posbus 9190, Hillside, Bulawayo. **Predikant:** dr P D Smit, Francis Warrenweg nr 5, Ilanda, Bulawayo, tel 01919-71599. **Konsulente: Eerste** ds B J v Wyk; **tweede** ds J P Naudé. **Skriba/Skriba vir registrasie:** B R G Steyn, tel 01919-27062. **Kassier:** P Buckle, tel 01919-48679. **Kolporteur:** J van Deventer,

tel 01919-30718. **Koster:** R Banda. **Orrelis:** mev S Pflug, tel 01919-60879. **Superintendent vir kategese:** B R G Steyn, tel 01919-27062. **Jeugouderling:** W A Hurn, tel 01919-64028.

Ouderlinge: B R G Steyn, J van Deventer, J G Kotze, J A Louw, W A Hurn.

Diakens: P Buckle, P F de Bruyn, P E Steyn, M Strydom, M J van Vuuren, B Blom.

Lidmatetal: 115 (belydende lede 85). Belydenis afgelê 0. Gedoop 0. Pare getroud 0. Oorgekom van ander gemeentes van ons Kerk 0. Vertrek na ander gemeentes van ons Kerk 14. Oorgekom van ander kerke 0. Vertrek na ander kerke 0.

Eredienstye: Soggens 09h00.

CHIPINGA: (gestig 1937). **Kerkgebou:** Ferreirastraat 224, Chipinga. **Gemeentelike adres:** Posbus 99, Chipinga. **Predikant:** vakant. **Konsulente: Eerste** ds S J v/d Westhuizen; **tweede** ds A P J Beukes. **Skriba/Skriba vir registrasie/Kolporteur:** E L Ferreira, tel 37423. **Kassier/Kolporteur:** mev P Bischof, tel 474.

Ouderlinge: E L Ferreira, G du P Ferreira.

Diakens: M A van Zyl.

Lidmatetal: 14 (belydende lede 7). Belydenis afgelê 0. Gedoop 0. Pare getroud 0. Oorgekom van ander gemeentes van ons Kerk 1. Vertrek na ander gemeentes van ons Kerk 0. Oorgekom van ander kerke 0. Vertrek na ander kerke 0.

Eredienstye:

KWE KWE: (gestig 1959). **Kerkgebou:** Borderweg 22, Kwe Kwe. **Gemeentelike adres:** Posbus 344, Kwe Kwe, , Zimbabwe. **Predikant:** ds P D Smit, Francis Warrenweg 5, Ilanda, Bulawayo, tel 01919-71599. **Konsulente: Eerste** ds B J v Wyk; **tweede** ds A P J Beukes. **Skriba/Skriba vir registrasie:** W Hundermark **Kassier:** D Scheepers, tel 65804.

Ouderlinge: W Hundermark.

Diakens: R Benade, C Prinsloo, A Grobler.

Lidmatetal: 64 (belydende lede 50). Belydenis afgelê 1. Gedoop 0. Pare getroud 0. Oorgekom van ander gemeentes van ons Kerk 20. Vertrek na ander gemeentes van ons Kerk 2. Oorgekom van ander kerke 0. Vertrek na ander kerke 0.

RING VAN SUIDWES-AFRIKA

Gemeentes: Gobabis, Otjiwarongo, Grootfontein, Outjo, Windhoek, Tsumeb, Walvisbaai.

Ringskommissie: voorsitter: ds J A Viljoen; **vise-voorsitter:** oudl P T van Staden; **skriba:** oudl J P van Dyk; **vise-skriba:** oudl P A Coetzee; **ouderlinge:** W P Oosthuizen, N J van Zyl, A Robberts.

Ringsendingraad: superintendent: ds J A Viljoen; **superintendent vir Jeugwerk:** ds P J v/d Merwe; **superintendent vir Kategese:** ds T F Joubert; **superintendent vir Evangelisasie:** ds T L Botha; **superintendent vir Sensus en Statistiek:** ds J A Viljoen; **superintendent vir Bybelverspreiding:** ds J A Viljoen; **superintendent vir Arbeid onder Immigrante:** ds J A Viljoen; **Ring Diakonale Raad: voorsitter:** ds J A Viljoen; **skriba:** oudl J P van Dyk.

GOBABIS: (gestig 1937). **Kerkgebou:** h/v Park- en Makamerstraat. **Gemeentelike adres:** Posbus 261, Gobabis 9000. **Predikant:** ds H R Visser (pastorale hulp), Posbus 2368, Pretoria 0001, Schoemanstraat 876, Arcadia 0083, tel 012-435087 (h) 012-3235201(k). **Konsulente: Eerste** ds J A Viljoen; **tweede** ds P J van der Merwe. **Skriba/Skriba vir registrasie:** R J Pieterse. **Kassier:** J A Steenkamp, tel 0681-2834. **Kolporteur/Koster/Superintendent vir kategese:** J J Oosthuizen, tel 0681-11704. **Orrelis:** S Oosthuizen. **NHSV voorsitster:** mev A M Oosthuizen, tel 0681-11704. **NHSV sekretaresse:** mev G Engelbrecht, tel 0681-2631.

Ouderlinge: S W van Wyk, W P Oosthuizen, A Meyer, W C Venter, J A Steenkamp, A C Joubert, R J Pieterse.

Diakens: J E Steenkamp, J H Engelbrecht, F Versfeld, N J R van der Merwe, A S Kruger, J M du Plessis.

Lidmatetal: 151 (belydende lede 98). Belydenis afgelê 6. Gedoop 3. Pare getroud 0. Oorgekom van ander gemeentes van ons Kerk 2. Vertrek na ander gemeentes van ons Kerk 14. Oorgekom van ander kerke 4. Vertrek na ander kerke 1.

Eredienstye: Soggens 09h30.

OTJIWARONGO: (gestig 1937). **Kerkgebou;** Langstraat, Otjiwarongo. **Gemeentelike adres:** Posbus 231, Otjiwarongo 9000. **Predikante:** ds P J van der Merwe (jr) Posbus 231, Otjiwarongo 9000; prof dr A D Pont (pastorale hulp), Wensbeen-Suid 461, Lynnwood, Pretoria 0081, tel 012-472608. **Konsulente: Eerste** ds J A Viljoen; **tweede** ds T F Joubert. **Skriba:** A Robberts, tel 0658-17231. **Skriba vir registrasie:** J H van der Walt, tel 0658-17502. **Kassier:** mev A van Staden, tel 0651-2017. **Kolporteur:** mev M van Blommestein, tel 0651-2196. **Koster:** J P Robberts. **Orrelis:** mev M Horn, tel 0651-2651. **Superintendent vir kategese:** B Grobler, tel 0658-18402. **NHSV voorsitster:** mev M van Blommestein, tel 0651-2196. **NHSV sekretaresse:** mej H van Staden, tel 0658-11040.

Ouderlinge: J P Venter, P C Greeff, A Robberts, J M van der Merwe, B Grobler.

Diakens: G J van Staden, N J Greeff, J P Robberts, C van Blommestein, A J van der Walt, C Robberts.

Lidmatetal: 98 (belydende lede 70). Belydenis afgelê 3. Gedoop 1. Pare getroud 0. Oorgekom van ander gemeentes van ons Kerk 0. Vertrek na ander gemeentes van ons Kerk 0. Oorgekom van ander kerke 0. Vertrek na ander kerke 0.

Eredienstye: Soggens 10h00; saans 16h00.

GROOTFONTEIN: (gestig 1937). **Kerkgebou:** Erf nrs 106 tot 109, Jasperweg, Grootfontein. **Gemeentelike adres:** Posbus 156, Grootfontein 9000. **Predikant:** ds R J Rust (deeltyds), Posbus 156, Grootfontein 9000. **Konsulente: Eerste** ds J A Viljoen; **tweede** ds T L Botha. **Skriba:** A Gouws, tel 06738-81431. **Skriba vir registrasie:** S Louw, tel 06738-4730.**Kassier:** P S Venter, tel 06738-82202/3. **Kolporteur:** P J Steyn, tel 06731-2651. **Koster:** D J Lambert. **Orrelis:** mev M Oberholzer. **NHSV voorsitster:** mev M C Viljoen, tel 06731-2318. **NHSV sekretaresse:** mev A S M Kellerman.

Ouderlinge: P J Steyn, J C Jansen van Rensburg, D P J Vorster, C D Viljoen, P S Oosthuizen, J W Oosthuizen, D J Venter, N J van Zyl.

Diakens: H J Swart, N J van Zyl (jr), B J L Strydom, N C W Smith, A Gouws, H J C van Zyl, G Koekemoer, P S Venter, H J Duvenhage.

Lidmatetal: 234 (belydende lede 144). Belydenis afgelê 2. Gedoop 9. Pare getroud 0. Oorgekom van ander gemeentes van ons Kerk 14. Vertrek na ander gemeentes van ons Kerk 38. Oorgekom van ander kerke 0. Vertrek na ander kerke 0.

Eredienstye: Soggens 10h30.

OUTJO: (gestig 1943). **Kerkgebou:** Outjo en op Kamanjab. **Gemeentelike adres:** Posbus 282, Outjo 9000. **Predikant:** ds P J van der Merwe (deeltyds), Posbus 231, Otjiwarongo 9000. **Konsulente: Eerste** ds J A Viljoen; **tweede** ds T F Joubert. **Skriba/Kolporteur:** P P H Alberts, tel 1236. **Skriba vir registrasie:** H J Bester, tel 290. **Kassier:** P H van der Merwe, tel 73. **Koster:** mev M Alberts, tel 236. **Orrelis:** mev C Coetzee. **Superintendent vir kategese:** H Bester, tel 290. **Jeugouderling:** P P H Alberts, tel 236. **NHSV voorsitster:** mev M Lemmer, tel 182. **NHSV sekretaresse:** mev J Lambert, tel 76.

Ouderlinge: P P H Alberts, D van R Coetzee, P A Coetzee, G van der Walt, P H van der Merwe, J A du Plessis.

Diakens: M T Alberts, H Bester, C Coetzee, P van der Walt.

Lidmatetal: 188 (belydende lede 111). Belydenis afgelê 0. Gedoop 5. Pare getroud 0. Oorgekom van ander gemeentes van ons Kerk 4. Vertrek na ander gemeentes van ons Kerk 12. Oorgekom van ander kerke 0. Vertrek na ander kerke 0.

Eredienstye: Soggens 09h30; saans 19h00.

WINDHOEK: (gestig 1950). **Kerkgebou:** Pieter Müllerstraat. **Gemeentelike adres:** Posbus 1318, Windhoek 9000. **Predikant:** ds J A Viljoen, Bismarckstraat 62, Posbus 1318, Windhoek 9000, tel 061-23567. **Konsulente: Eerste** ds T F Joubert; **tweede** ds P J van der Merwe. **Skriba:** J P van Dyk, tel 061-41051. **Skriba vir registrasie:** mev A E van Zyl, tel 061-51062. **Kassier:** P J Janse van Rensburg, tel 061-23407. **Kolporteur/Koster:** J A Viljoen, tel 061-23567. **Orrelis:** mev S Oosthuizen, tel 061-34381. **Superintendent vir kategese:** ds J A Viljoen, tel 061-23567. **Jeugouderling:** W P Oosthuizen, tel 016-51182. **NHSV voorsitster:** mev F J Viljoen, tel 061-23567. **NHSV sekretaresse:** E Herbst, tel 061-28865.

Ouderlinge: J J M Cloete, B J Oosthuizen, Z Maartens, W P Oosthuizen, F J van Dyk, C P J van der Walt, J P van Dyk, J F B Oosthuizen, D D Thomas, S G Spies, I Smit.

Diakens: J M du Plessis, J P Spies, P J J van Rensburg, H A van Zyl, P Blaauw, T J Lambert, C L Prinsloo, G J Nienaber, J Alberts, W P V Oosthuizen.

Lidmatetal: 412 (belydende lede 264). Belydenis afgelê 15. Gedoop 17. Pare getroud 6. Oorgekom van ander gemeentes van ons Kerk 22. Vertrek na ander gemeentes van ons Kerk 47. Oorgekom van ander kerke 3. Vertrek na ander kerke 6.

Eredienstye: Soggens 09h30; saans 18h00

TSUMEB: (gestig 1950). **Kerkgebou:** 6de Straat 262 (h/v Sesde st en Agste weg). **Gemeentelike adres:** Posbus 559, Tsumeb 9000. **Predikant:** ds R J Rust (deeltyds), Posbus 559, Tsumeb 9000, tel 0671-3239. **Konsulente: Eerste** ds J A Viljoen; **tweede** ds T L Botha. **Skriba:** P S Oosthuizen, tel 0671-2047. **Skriba vir registrasie:** B S Lambert, tel 0671-2702. **Kassier:** M J A v Niekerk, tel 0671-2275. **Kolporteur:** L M du P Alberts. **Superintendent vir kategese:** P S Venter, tel 0671-2936. **Jeugouderling:** M A Potgieter, tel 0671-2924. **NHSV voorsitster:** mev S Thomas, tel 0671-2343. **NHSV sekretaresse:** mev H Venter, tel 0671-2936.

Ouderlinge: J J Lambert, P T van Staden, J Bouwer, C T Ayres, C J G Prinsloo, M A Potgieter, J Z Booyens, E C Botma, M T H van Niekerk, P S Potgieter, P S Oosthuizen, J F Oosthuizen.

Diakens: W Potgieter, J W Lambert, C Senekal, L M du P Alberts, G Thomas, G A J Alberts, M J H van Niekerk, N E Oosthuizen, R Opperman, P H Cloete.

Lidmatetal: 278 (belydende lede 164). Belydenis afgelê 7. Gedoop 5. Pare getroud 3. Oorgekom van ander gemeentes van ons Kerk 15. Vertrek na ander gemeentes van ons Kerk 23. Oorgekom van ander kerke 5. Vertrek na ander kerke 7.

Eredienstye: Saans 19h00.

WALVISBAAI: (gestig 1983). **Kerkgebou:** Hofmeyerweg. **Gemeentelike adres:** Posbus 1137, Walvisbaai 9190. **Predikant:** ds T F Joubert (deeltyds), Braerstraat 3, Posbus 1137, Walvisbaai 9190, tel 0642-2044. **Konsulente: Eerste** ds J A Viljoen; **tweede** ds P J van der Merwe. **Skriba/Koster/Superintendent vir kategese:** P A Murray, tel 0642-3545. **Skriba vir registrasie/Kolporteur:** G J van der Merwe, tel 0642-4882. **Kassier:** A S E Theron, tel 0642-2901. **Orrelis:** M P van der Merwe, tel 0642-4166. **NHSV voorsitster:** mev M P Joubert, tel 0642-2044. **NHSV sekretaresse:** mev J W Bezuidenhout.

Ouderlinge: P A Murray, G J van der Merwe, J C Puren, J H du Toit, W C Bezuidenhout.

Diakens: B J Leff, K van Rooyen, E W V Koekemoer, J W Bezuidenhout, C P van Druten.

Lidmatetal: 142 (belydende lede 87). Belydenis afgelê 0. Gedoop 0. Pare getroud 0. Oorgekom van ander gemeentes van ons Kerk 87. Vertrek na ander gemeentes van ons Kerk 0. Oorgekom van ander kerke 0. Vertrek na ander kerke 0.

Eredienstye: Soggens 10h00.

RING VAN BLOEMFONTEIN

Gemeentes: Oos-London, Bloemfontein, Dordrecht, Port Elizabeth, Queenstown, Bloemfontein-Wes.

Ringskommissie: voorsitter: ds G v R Els; **vise-voorsitter:** ds W J Slabbert; **skriba:** ds E Verhage; **vise-skriba:** ds J M J de Wet; **ouderlinge:** D A Malan, A N Oelofse, J P Bester.

Superintendent vir Sending: ds Z C Robberts; **superintendente vir Jeugwerk:** ds W J Slabbert; **superintendent vir Kategese:** ds G v R Els; **superintendent vir Evangelisasie:** ds C H J Steenkamp; **superintendent vir Sensus en Statistiek:** ds J M J de Wet; **superintendent vir Bybelverspreiding:** ds Z C Robberts; **superintendent vir Arbeid onder Immigrante:** ds G v R Els; **Ring Diakonale Raad: voorsitter:** ds J M J de Wet; **vise-voorsitter:** ds Z C Robberts.

OOS-LONDEN: (gestig 1937). **Kerkgebou:** h/v Parklaan en Parkstraat. **Gemeentelike adres:** Posbus 851, Oos-Londen 5200. **Predikant:** ds E Verhage, Dawsonweg 34, Selborne, Oos-Londen 5201, tel 0431-25317. **Konsulente: Eerste** predikant van Port Elizabeth; **tweede** predikant van Queenstown/Dordrecht. **Skriba/Skriba vir registrasie/Kolporteur:** F H Venter, tel 0431-411807. **Kassier:** R Ackerman, tel 0431-472166. **Koster:** J M de Kock, tel 0431-53669. **Orrelis:** R F Taylor, tel 0431-53802. **Superintendent vir kategese:** P Pohl, tel 0431-461698. **Jeugouderling:** F H Venter, tel 0431-411807. **NHSV voorsitster:** mev B Verhage, tel 0431-25317. **NHSV sekretaresse:** mev R Venter, tel 0431-411807. **Jeugvereniging voorsitter:** H Scheffer, tel 0431-25110. **Jeugvereniging sekretaresse:** mej L Venter, tel 0431-411807.

Ouderlinge: C J Trollip, F H v/d Vywer, J v Huyssteen, J P Rheeder, H J Preston, J M de Kock, R Ackerman, P H Smit, B Potgieter, T Lombard, F H Venter, J G Rheeder, F Potgieter, P Pohl, C Scheffer, S Herbst, N Swart.

Diakens: H Joubert, J P Kumm, A Boucher, C J Botha, C van Wyk, S Venter, I Kitching, S Faure, S Ackerman, R v Wyk, W Strydom, E Grobbelaar, B Goosen, F Bosch, B Keyser, D v Schalkwyk.

Lidmatetal: 551 (belydende lede 396). Belydenis afgelê 16. Gedoop 16. Pare getroud 6. Oorgekom van ander gemeentes van ons Kerk 16. Vertrek na ander gemeentes van ons Kerk 21. Oorgekom van ander kerke 9. Vertrek na ander kerke 10.

Eredienstye: Soggens 09h30; saans 18h00.

BLOEMFONTEIN: (gestig 1939). **Kerkgebou:** h/v Henrystraat en Donald Murraylaan. **Gemeentelike adres:** Posbus 2127, Bloemfontein 9300. **Predikant:** ds W J Slabbert, Paul Krugerlaan 100, Universitas, Bloemfontein 9322, tel 051-224247. **Konsulente: Tweede** predikant van Bloemfontein-Wes. **Skriba:** P W A Fourie, tel 051-313437. **Skriba vir registrasie:** G G Pieters, tel 051-720357. **Kassier:** J Strauss, tel 051-314498. **Kolporteur:** F Reichel, tel 051-312831. **Koster:** C Slabbert, tel 051-224726. **Orrelis:** mev R Edeling, tel 051-313913. **Superintendent vir kategese:** J H Francis, tel 051-311385. **NHSV voorsitster:** mev R Slabbert, tel 051-311558. **NHSV sekretaresse:** mev A Steenkamp, tel 051-332212.

Ouderlinge: P S van Staden, Danie de Vries, D J van Rensburg, A Bodenstein, G C Kruger, J Lloyd, W P Swanepoel, P L Kriel, S P Steenkamp, P J Nortje, J Strauss, L v/d Walt, C S Blignaut, J P Human, H C Diedericks, G Changuion, F du Toit, R de Villiers, D Brits, K Venter.

Diakens: A Helberg, H J Siebrits, J Swanepoel, F W Venter, L du Toit, J H Francis, A S A Opperman, J M Opperman, W Slabbert, J C Bolton, K Louw, D J Hatting, J P Smit, A L Marais, K Oosthuizen, G G Pieters, G v/d Walt, E Swart, A v/d Walt, R du Toit, C Duvenhage, A Dreyer, M Venter, T Combrink, W van Zyl, L Botha, H Britz, H Pretorius, C Saaiman, F Hatting, T Markman, M Steyn, E du Plessis, D Coertze, H Jordaan, E Venter, J Erasmus, P le Roux, F Duehne, B Venter, G Staats.

Lidmatetal: 751 (belydende lede 645). Belydenis afgelê 24. Gedoop 13. Pare getroud 11. Oorgekom van ander gemeentes van ons Kerk 85. Vertrek na ander gemeentes van ons Kerk 25. Oorgekom van ander kerke 16. Vertrek na ander kerke 15.

Erediensteye: Soggens 09h00; saans 19h00.

DORDRECHT: (gestig 1939). **Kerkgebou:** Voortrekkerstraat. **Gemeentelike adres:** Posbus 116, Dordrecht 5435. **Predikant:** ds C J H Steenkamp, Tafelbergweg 23, Bergsig, Queenstown 5320, tel 0451-2700. **Konsulente: Eerste** predikant van Bloemfontein; **tweede** predikant van Oos-Londen. **Sekretariële beampte:** R J Els, tel 045512-174. **Orreliste:** mev R Botha/mev T Els, 045512-2231/045512-1711. **Superintendent vir kategese:** N A C Botha, tel 045512-2212. **NHSV voorsitster:** mev A C Steenkamp, tel 0451-2700. **NHSV sekretaresse:** mev L Botha, tel 045512-2231.

Ouderlinge: N A C Botha, F Botha, T J Bekker, R J Els, J L Kruger, W F Nel, J H Lombaard, P W L Schmidt.

Diakens: A J du Plessis, R Bekker, J C Botha, N W Johnson, C Swan, M Joubert, D Willard.

Lidmatetal: 138 (belydende lede 90). Belydenis afgelê 2. Gedoop 2. Pare getroud 0. Oorgekom van ander gemeentes van ons Kerk 5. Vertrek na ander gemeentes van ons Kerk 4. Oorgekom van ander kerke 2. Vertrek na ander kerke 2.

Erediensteye: Soggens 10h30; Aliwal-Noord 15h00.

PORT ELIZABETH: (gestig 1951). **Kerkgebou:** Mangoldstraat 11, Newtonpark. **Gemeentelike adres:** Posbus 7404, Newtonpark 6055. **Predikant:** ds G v R Els, Tuliplaan 16, Sunridge Park, Port Elizabeth 6001, tel 041-305803. **Konsulente: Eerste** ds E Verhage; **tweede** ds C J H Steenkamp. **Sekretariële beampte:** G Witte, tel 041-313132. **Koster:** W Wiegant, tel 041-335381. **Orrelis:** R W Mathlener, tel 041-311369. **Superintendent vir kategese:** P H R v Zyl, tel 041-732335. **NHSV voorsitster:** mev L Els, tel 041-305803. **NHSV sekretaresse:** mev R Stokes, tel 041-305191. **Jeugvereniging voorsitter:** J C J v/d Walt, tel 041-665009. **Jeugvereniging sekretaresse:** mev N v/d Walt, tel 041-665009.

Ouderlinge: J L Koekemoer, J C v/d Walt, D A Malan, K C Labuschagne, J W v/d Merwe, W J B Wiegand, A H J Potgieter, S E Young, J M Grové, B de Wet, S J Coetzee, J J Muller, A S Duvenage.

Diakens: J C J v/d Walt, G Radder, D D Grobler, I Marais, J M Malan, F J Greef, G D Niemand, G A J Steenkamp, G Visagie, J F v/d Westhuizen, W A W Ewest.

Lidmatetal: 380 (belydende lede 218). Belydenis afgelê 1. Gedoop 4. Pare getroud 1. Oorgekom van ander gemeentes van ons Kerk 27. Vertrek na ander gemeentes van ons Kerk 20. Oorgekom van ander kerke 2. Vertrek na ander kerke 12.

Erediensteye: Soggens 09h00; saans 19h00.

QUEENSTOWN: (gestig 1955). **Kerkgebou:** h/v Green- en Tyldenstraat, Queenstown. **Gemeentelike adres:** Posbus 533, Queenstown 5320. **Predikant:** ds C J H Steenkamp, Tafelbergweg 23, Queenstown 5320, tel 0451-2700. **Konsulente: Eerste** diensplig kapelaan van Bloemfontein; **tweede** predikant van Oos-Londen. **Skriba:** A N Oelofse, tel 0451-6338. **Skriba vir registrasie/Kolporteur:** mev L Krüger, tel 0451-4444. **Kassier:** mev M C Oelofse, tel 0451-6338. **Koster:** J Venter, tel 0451-2733. **Orrelis:** E Swanepoel, tel 0451-4559. **Superintendent vir kategese:** A N Oelofse, tel 0451-6338. **Jeugouderling:** H J Krüger, tel 0451-4444. **NHSV voorsitster:** mev A C Steenkamp, tel 0451-2700. **NHSV sekretaresse:** mev M Viviers, tel 0451-4042. **Jeugvereniging voorsitster:**mej M van Deventer, tel 0451-4257. **Jeugvereniging sekretaresse:** mej S R Oelofse, tel 0451-6338.

Ouderlinge: G C J Botha, H J Krüger, A N Oelofse, L de Wet Roodt, F J Viviers, C A van Wyk.

Diakens: J L Maartens, D C S Naude, J Venter, S P Kruger, G Landsberg, G Fourie.

Lidmatetal: 195 (belydende lede 127). Belydenis afgelê 13. Gedoop 7. Pare getroud 2. Oorgekom van ander gemeentes van ons Kerk 10. Vertrek na ander gemeentes van ons Kerk 8. Oorgekom van ander kerke 6. Vertrek na ander kerke 0.

Erediensteye: Soggens 08h30.

BLOEMFONTEIN-WES: (gestig 1970). **Kerkgebou:** h/v Charlie Sutton- en Stolreiterstraat, Fichardtpark. **Gemeentelike adres:** Posbus 11030, Universitas 9321. **Predikante:** ds J M J de Wet, Jacobsstraat 6, Universitas 9322, tel 051-228469; ds C A P van Tonder, tel 051-78543. **Konsulente: Eerste** Bloemfontein studentepredikant; **tweede** predikant van Port Elizabeth. **Skriba:** P D Malan, tel 051-227480. **Skriba vir registrasie:** J B Uys, tel 051-221418. **Kassier:** H V Everts, tel 051-311709. **Kolporteur:** J Vermeulen, tel 051-222461. **Koster:** J Bester, tel 051-223937. **Orrelis:** mej S v/d Walt, tel 051-311528. **Superintendent vir kategese:** B I Steyn, tel 051-221118. **Jeugouderling:** C Benade, tel 051-223005. **NHSV voorsitster:** mev Z de Wet, tel 051-228469. **NHSV sekretaresse:** mev E Steyn, tel 051-221118. **Jeugvereniging voorsitter:** J Bester, tel 051-223937. **Jeugvereniging sekretaresse:** mej Y Lee, tel 051-224271.

Ouderlinge: K J Waldeck, D J Nortje, H P J v Vuuren, P J B Saaiman, J C Brewis, P B v Zyl, L H v Wyk, R J de Beer, P J B Venter, J W Vorster, B I Steyn, A S de Beer, W J Smith, D Schmiedeskamp, A V Saaiman, M Lategan, A M Stander, P C Botha, F P Aldrich, A Boom, J Viljoen, J Venter, H Everts, N Ferreira, P D Malan, J D Senekal, J P Bester, J B Uys, C Benade.

Diakens: F Brits, A Lategan, P J Saaiman, A Lee, P Geyser, A Venter, J Nieuwoudt, M W Koekemoer, W J Venter, B Hoek, W Benade, J Bester, J Saaiman, H Burton, D le Roux, G Fourie, W M Swanepoel, J Attard, R v Niekerk, J H Saaiman, B Saaiman, S W P v Vuuren, H Steyn, S Swanepoel, W Labuschagne, G Lombard.

Lidmatetal: 910 (belydende lede 629). Belydenis afgelê 22. Gedoop 21. Pare getroud 12. Oorgekom van ander gemeentes van ons Kerk 24. Vertrek na ander gemeentes van ons Kerk 31. Oorgekom van ander kerke 12. Vertrek na ander kerke 7.

Erediensteye: Soggens 10h00; saans 18h00.

RING VAN PIETERMARITZBURG

Gemeentes: Pietermaritzburg, Durban, Glencoe, Ladysmith, Vryheid, Estcourt, Durban-Suid, Newcastle, Empangeni, Laer Suidkus, Richardsbaai, Utrecht.

Ringskommissie: voorsitter: ds C J J van Rensburg; **vise-voorsitter:** ds D J Struwig; **skriba:** ds P L Steenkamp; **vise-skriba:** ds H A Retief; **ouderlinge:** H A Smit, P Prinsloo, J A Ras.

Ringsendingraad: superintendent: ds J B J van Rensburg; **skriba:** ds J L van der Westhuizen; **superintendent vir Jeugwerk:** ds D J Struwig; **superintendent vir Kategese:** ds H A Retief; **superintendent vir Evangelisasie:** ds D J Struwig; **superintendent vir Sensus en Statistiek:** ds T F Dreyer; **superintendent vir Bybelverspreiding:** ds C J J van Rensburg; **superintendent vir Arbeid onder Immigrante:** ds C J J van Rensburg; **Ring Diakonale Raad: voorsitter:** ds P L Steenkamp; **vise-voorsitter:** ds T F Dreyer.

Pietermaritzburg: (gestig 1925). **Kerkgebou:** Pinestraat. **Gemeentelike adres:** Posbus 22, Pietermaritzburg 3200. **Predikant:** ds J B J van Rensburg, Ashleyweg 52, Prestbury, Pietermaritzburg 3201, tel 0331-25873. **Konsulente: Eerste** ds T F Dreyer; **tweede** predikant van Ladysmith. **Skriba/Skriba vir registrasie:** W J J van der Merwe, tel 0331-42986. **Kassier:** C J Wolfaardt, tel 0331-34232. **Kolporteur/Koster:** I D du Plessis, tel 0331-25969. **Orrelis:** B Lotz, tel 0331-51230. **Kategesehoof/Jeugouderling:** B Lotz, tel 01331-51230. **NHSV voorsitster:** mev A van Rensburg, tel 0331-25873. **NHSV sekretaresse:** mev D J Lotz, tel 0331-51230. **Jeugvereniging sekretaresse:** mej S Wheeler, tel 0331-52079.

Ouderlinge: G D de Beer, I D du Plessis, J H du Plessis, J C Krygsman, B Lotz, L Maartens, J L Mortlock, S Pretorius, L A Raubenheimer, W J Stokes, W J J v/d Merwe, J v Loggerenberg, J v Schalkwyk, J F van Staden, J J Vermaak, T G Visagie, C J Wolfaardt.

Diakens: C A du Plessis, A Hough, G le Roux, J J Roux, E v/d Merwe, G C v Niekerk, J F v Staden.

Lidmatetal: 452 (belydende lede 306). Belydenis afgelê 16. Gedoop 10. Pare getroud 3. Oorgekom van ander gemeentes van ons Kerk 21. Vertrek na ander gemeentes van ons Kerk 25. Oorgekom van ander kerke 0. Vertrek na ander kerke 2.

Erediensteye: Soggens 09h00; saans 19h00.

DURBAN: (gestig 1927). **Kerkgebou:** Jamesonsingel, Congella. **Gemeentelike adres:** Posbus 17028, Congella 4013. **Predikant:** ds T F Dreyer, Bowenlaan 4, Glenmore 4001, tel 031-813943. **Konsulente:**

Eerste ds D J Struwig; **tweede** predikant van Pietermaritzburg. **Skriba:** A M Bester, tel 031-444489. **Skriba vir registrasie:** W Botha, tel 031-445037. **Kassier:** E N Vosloo, tel 031-712174(h); 322761(w). **Kolporteur:** M J Erwee, tel 031-481561. **Koster:** mev A Kotzé, tel 031-253047. **Orrelis:** H S Burger, tel 031-442773. **Kategesehoof:** O M Fourie, tel 031-444732. **Jeugouderling:** J N W Klue, tel 031-821439. **NHSV voorsitster:** mev C M Dreyer, tel 031-813943. **NHSV sekretaresse:** mev H Taljaard, tel 031-445790. **Jeugvereniging voorsitter:** H Smit, tel 031-445658. **Jeugvereniging sekretaresse:** mev H Smit, tel 031-445658.

Ouderlinge: D Coertze, H S Burger, L A van den Heever, J D Beetge, A M Bester, H F Borresen, H Dirker, W J Lewis, F C de Beer, F T Smith, O M Fourie, L van Wyngaardt, P J L Venter, J J S Oelofse, W J O Papenfus, J A Koekemoer, P J Taljaard, J J Streicher, J de Kock, R E van Nijkerk, H L Stoltz, J F Niemand, G P Hambridge, M J Erwee, J N W Klue.

Diakens: E N Vosloo, A V Burger, J M Erasmus, J Wessels, A Beytell, K Borresen, J C Pretorius, P S Lewis, S J G Pretorius, T Botha, B Moller, H Smit, J Klue, J Venter, S van Staden, J J Vorster, J J Saaiman, P J Gouws, T Lightfoot, A O Erasmus, G Robbertse, J Bodenstein, L Hirschorn.

Lidmatetal: 635 (belydende lede 433). Belydenis afgelê 4. Gedoop 18. Pare getroud 7. Oorgekom van ander gemeentes van ons Kerk 28. Vertrek na ander gemeentes van ons Kerk 39. Oorgekom van ander kerke 10. Vertrek na ander kerke 6.

Eredienstye: Soggens 08h00(Engels); 09h00; saans 18h00(Pinetown).

GLENCOE: (gestig 1929). **Kerkgebou:** h/v Damman- en Dirkie Uysstraat. **Gemeentelike adres:** Posbus 110, Glencoe 2930. **Predikant:** vakant, Cellestraat 139, Glencoe 2930, tel 0341-32254. **Konsulente: Eerste** ds C J J van Rensburg; **tweede** predikant van Ladysmith. **Skriba:** R J E Erasmus, tel 03422-921x307. **Skriba vir registrasie:** G P Koch, tel 0341-23637. **Kassier:** F J Labuschagne, tel 0345-897. **Kolporteur:** M J du Plessis, tel 0341-22203. **Koster:** J P Matthee, tel 0341-32242. **Orrelis:** L Wolmarans, tel 0341-23605. **Kategesehoof/Jeugouderling:** G H Coetzee, tel 0341-21833. **NHSV voorsitster:** vakant. **NHSV sekretaresse:** mev S J M Prinsloo, tel 0341-22727. **Jeugvereniging voorsitter:** J P H du Plessis, tel 0341-32254. **Jeugvereniging sekretaresse:** mej D Conradie, tel 0341-21032.

Ouderlinge: D C Combrinck, M S Fourie, W H van Wyk, G P Koch, M J du Plessis, D S Coetzer, M J van Niekerk, R J E Erasmus, J J Bezuidenhout, A de B van Zyl, H du Plessis, J G du Plessis.

Diakens: C H Pitout, C J Labuschagne, W G Beytel, P W Labuschagne, F P Welthagen, J G Fölscher, C de J Vorster, F J Labuschagne, F J Meyer.

Lidmatetal: 338 (belydende lede 201). Belydenis afgelê 20. Gedoop 19. Pare getroud 2. Oorgekom van ander gemeentes van ons Kerk 27. Vertrek na ander gemeentes van ons Kerk 34. Oorgekom van ander kerke 9. Vertrek na ander kerke 5.

Eredienstye: Soggens 09h00; saans 19h00.

LADYSMITH: (gestig 1943). **Kerkgebou:** Egertonweg, Ladysmith. **Gemeentelike adres:** Posbus 133, Ladysmith 3370. **Predikant:** ds G J M Wolmarans, Ridgeweg 31, Ladysmith 3370, tel 0361-24460. **Konsulente: Eerste** ds P L Steenkamp; **tweede** predikant van Empangeni. **Skriba:** D L Marais, tel 0361-22606. **Skriba vir registrasie:** mev L Wolmarans, tel 0361-23126. **Kassier:** A H Pretorius, tel 0361-25126. **Kolporteur/Koster:** mev J J M Snyman, tel 0361-26638. **Orrelis:** L Oosthuizen, tel 0361-24549. **Kategesehoof:** K H van Eck, tel 0361-23723. **Jeugouderling:** C van Schalkwyk, tel 0361-26860. **NHSV voorsitster:** mev Wolmarans, tel 0361-24460. **NHSV sekretaresse:** mev E v/d Schyff. **Jeugvereniging voorsitter:** H Bekker, tel 0361-23818. **Jeugvereniging sekretaresse:** mej A Erasmus, tel 0361-27018.

Ouderlinge: R P Wolmarans, J Niemand, P Cronjé, C van Schalkwyk, T A van der Walt, H A van der Merwe, K H van Eck, G Wolmarans, D L Marais, A H Pretorius, T Swarts.

Diakens: D Cronje, E Pieterse, D Koch, H Willemse, J Rademan, H Bekker, A Olivier.

Lidmatetal: 212 (belydende lede 142). Belydenis afgelê 1. Gedoop 9. Pare getroud 0. Oorgekom van ander gemeentes van ons Kerk 15. Vertrek na ander gemeentes van ons Kerk 22. Oorgekom van ander kerke 3. Vertrek na ander kerke 2.

Eredienstye: Soggens 09h00; saans 18h00.

VRYHEID: (gestig 1951). **Kerkgebou:** Afrikanerstraat 126, Vryheid. **Gemeentelike adres:** Posbus 281, Vryheid 3100. **Predikant** ds C J J van Rensburg, Deputasiestraat 75, Vryheid 3100, tel 0381-4946. **Konsulente: Eerste** ds H A Retief; **tweede** predikant van Newcastle. **Sekretariële beampte:** mev E C Oberholzer, tel 0381-5049. **Skriba:** P J Oberholzer, tel 0381-5049. **Koster:** mev C C Fourie, tel 0381-3157. **Orrelis:** mev A W J van Rensburg, tel 0381-4946. **Kategesehoof/Jeugouderling:** G P Botha, tel 0381-4553. **NHSV voorsitster:** mev A W J van Rensburg, tel 0381-4946. **NHSV sekretaresse:** mev I Botha, tel 0381-4553. **Jeugvereniging voorsitter:** C Bezuidenhout, tel 0381-4542. **Jeugvereniging sekretaresse:** mej E H Oberholzer, tel 0381-5049.

Ouderlinge: J J P Theunissen, H P Dreyer, C J Lötter, F J v/d Westhuizen, H C F Nortjé, B J M Buitendag, G J v/d Merwe, D E Potgieter, J A Wolmarans, C J Rademan, A J Bezuidenhout, S G Hearder, G J Steyn, H C Bezuidenhout, W W B Botha, F P v Oudtshoorn, P W J Schoeman, H A Smit, H F G Botes, G P Botha, F S Botha, P J Oberholzer.

Diakens: S J Scheepers, J D le Roux, P Cornelissen, J C du Toit, J Aucamp, A Breytenbach, G J van Niekerk, J N Faurie, B J Schoeman, L N Nienaber, P S W Botha, S A C Strydom, J M Kuhn, F J Coertze, T I van Deventer, H A Smit, C L Smit.

Lidmatetal: 676 (belydende lede 395). Belydenis afgelê 12. Gedoop 21. Pare getroud 5. Oorgekom van ander gemeentes van ons Kerk 46. Vertrek na ander gemeentes van ons Kerk 23. Oorgekom van ander kerke 8. Vertrek na ander kerke 6.

Eredienstye: Soggens 09h30; saans 18h00.

ESTCOURT: (gestig 1954). **Kerkgebou:** h/v De Waalrylaan en Brokenshaweg. **Gemeentelike adres:** Posbus 234, Estcourt 3316. **Predikant:** ds G J M Wolmarans, Ridgeweg 31, Ladysmith 3370, tel 0361-24460. **Konsulente: Eerste** ds J B J van Rensburg; **tweede** predikant van Newcastle. **Skriba/Skriba vir registrasie:** P Prinsloo, tel 033332-6. **Kassier/Kolporteur:** mev M v/d Walt, tel 03631-4205. **Koster:** mev P Bentley, tel 03631-2857. **Orrelis:** vakant. **Kategesehoof/Jeugouderling:** P L J van Rensburg, tel 03632-2411. **NHSV voorsitster:** mev Wolmarans, tel 0361-24460. **NHSV sekretaresse:** mej E Schoonick, tel 03631-3575. **Jeugvereniging voorsitter:** Celliers Steyn, tel 03682-1231. **Jeugvereniging sekretaresse:** Francois Steyn, tel 03682-1231.

Ouderlinge: P L J van Rensburg, J J de Lange, F Steyn, T Coetzer, B R v/d Walt, P Prinsloo.

Diakens: H Bentley (sr), H Bentley (jr), G Maritz, H W v/d Meijden.

Lidmatetal: 113 (belydende lede 73). Belydenis afgelê 0. Gedoop 1. Pare getroud 0. Oorgekom van ander gemeentes van ons Kerk 7. Vertrek na ander gemeentes van ons Kerk 5. Oorgekom van ander kerke 0. Vertrek na ander kerke 0.

Eredienstye: Soggens 10h00; saans 18h00.

DURBAN-SUID: (gestig 1958). **Kerkgebou:** Beaconweg 137, Grosvenor, Durban. **Gemeentelike adres:** Posbus 44010, Wentworth, Durban 4076. **Predikant:** ds D J Struwig, Beaconweg 137, Grosvenor, Durban 4076, tel 031-463636. **Konsulente: Eerste** ds J B J van Rensburg; **tweede** predikant van Glencoe. **Sekretariële beampte:** A G de Wit, tel 031-477889. **Kolporteur:** F J van der Merwe, tel 031-478161. **Koster:** J P Lourens, tel 031-464606. **Orrelis:** mev C Delport, tel 031-428513. **Kategesehoof:** L J C van Schalkwyk, tel 031-932627. **NHSV voorsitster:** mev L Struwig, tel 031-463636. **NHSV sekretaresse:** mev G J M Snyman, tel 031-426454.

Ouderlinge: H J Dreyer, C P Pretorius, N du Plessis, J P Lourens, B J Dirker, F J v/d Merwe, J A Crous, G Fritz, J H Labuschagne, P J van Vuuren, J H Olivier, A J Wolmarans, J J Kruger, H F la Grange, J R Walkenhorst, A G de Wit.

Diakens: R van Zyl, R Lee, C I Swart, A Spies, A S Kay, L C la Grange, L J C van Schalkwyk, G Pretorius, A M Labuschagne, A S Bekker, J G de Villiers, G Esterhuyse, G M S Maritz, D F Burger, P F Swiegelaar.

Lidmatetal: 454 (belydende lede 305). Belydenis afgelê 9. Gedoop 14. Pare getroud 2. Oorgekom van ander gemeentes van ons Kerk 22. Vertrek na ander gemeentes van ons Kerk 26. Oorgekom van ander kerke 6. Vertrek na ander kerke 5.

Eredienstye: Soggens 09h00; saans 19h00.

NEWCASTLE: (gestig 1960). **Kerkgebou:** h/v Eaton- en Amielweg, Amielpark, Newcastle. **Gemeentelike adres:** Posbus 386, Newcastle 2940. **Predikant:** ds P L Steenkamp, Amielweg 6, Amielpark, Newcastle 2940, tel 0343-28558. **Konsulente: Eerste** ds C J J van Rensburg; **tweede** predikant van Glencoe. **Sekretariële beampte:** mev A C Willemse, tel 0343-29192(w), 0343-24854(h). **Skriba/Skriba vir registrasie:** P J Diedericks, tel 0343-27518. **Kassier:** D W Frylinck, tel 0343-29244. **Koster:** J J le R van Rooyen, tel 0343-26720. **Orrelis:** mej E de Goede, tel 0343-29654. **Kategesehoof:** J J Marais, tel 0343-81783. **Jeugouderling:** D F Botha, tel 0343-24076. **NHSV voorsitster:** mev J Steenkamp, tel 0343-28558. **NHSV sekretaresse:** mev A Struwig, tel 0343-27696. **Jeugvereniging voorsitter:** C J Korff, tel 0343-26906. **Jeugvereniging sekretaresse:** mej C van Dyk.

Ouderlinge: F J Smith, A J Greyling, G J Kok, P S Bester, J J le R van Rooyen, P M Claassen, J I de Wet, D W Frylinck, G D v/d Merwe, P C Coetzee, P Koen, H G Stoop, J L Conradie, J H Mans, C M Joubert, A J Rocher, J J Joubert, R F Lourens, J J Marais, P C Kriel, C F Marais, J F Willemse, A B Nel, J F Peens, B A Reyneke, A P Thirion, A J F Struwig, P G J Viljoen, C F Otto, H J Korff, S H L Pitout, J T Griessel, P S Oberholzer, J J Ludick, P J Diedericks, J A Engelbrecht, D F Botha, L Kok, J N Bothma, D E Joubert, D E S Landsberg.

Diakens: F Oosthuizen, P L Wessels, D H Viljoen, T F J Dreyer, J R L Botha, W F Peens, R A van Staden, C J Korff, D E S Marais, P W van Rensburg, P C Coetzee, C W P Fourie, S de Villiers, F Bouwer, L Scheepers, G J P van Greunen, G S Ludick, B C Lombard, H J B Nel, S Potgieter, H P R Nienaber, L S Pienaar, H W van der Merwe, J J Prinsloo, H P R Nienaber, L S Pienaar, H W van der Merwe, J J Prinsloo, B J Vorster, J Ronge, J S Dippenaar, C C Hattingh, H Kalmeier, W H J Kotze, N C Botha, G J Ellis, N P Nortje, J A J Mecchi, A J Swart, J P Weilbach, J McClintock, G J P Lewis, J T Esterhuyse, J H Hanekom, C Benade, J Z Schoonbee, G C Cronje.

Lidmatetal: 1 296 (belydende lede 773). Belydenis afgelê 43. Gedoop 51. Pare getroud 19. Oorgekom van ander gemeentes van ons Kerk 55. Vertrek na ander gemeentes van ons Kerk 73. Oorgekom van ander kerke 16. Vertrek na ander kerke 12.

Eredienstye: Soggens 09h00; saans 18h00.

EMPANGENI: (gestig 1968). **Kerkgeboue:** Empangeni - Bainesweg; Hluhluwe; Stanger -NG Kerk; Mandini - NG Kerk; Eshowe - NG Kerk. **Gemeentelike adres:** Posbus 94, Empangeni 3880. **Predikant:** ds H P Retief, Conradlaan 11, Empangeni 3880, tel 0351-24349. **Konsulente: Eerste** ds D J Struwig; **tweede** predikant van Vryheid. **Skriba:** W J Knoetze, tel 0351-23869(w)/26091(h). **Skriba vir registrasie/Kolporteur:** J Stapelberg, tel 0351-23414. **Kassier:** H J Rothman, tel 0351-24868. **Koster:** M J Loock, tel 0351-23691. **Orrelis:** mev L Retief, tel 0351-24349. **Kategesehoof/Jeugouderling:** J A Botha, tel 0351-24572. **NHSV voorsitster:** mev L Retief, tel 0351-24349. **NHSV sekretaresse:** mev L de Beer, tel 0351-23136.

Ouderlinge: J A Ras, W J Knoetze, J C Dreyer, J J de Beer, J A Botha, C le Roux, P J Loock, J A Joubert, H S Engelbrecht, W J Willms, J J Oosthuizen, P J le Roux, I S Swart, J H Reiners, C Roos, O Prigge, S J Trollip.

Diakens: L Knoessen, J Stapelberg, W v/d Westhuizen, O C van Zyl, S Potgieter, J Wheeler, F C Fourie, P A le Roux, T Taute, J Britz, J M de Beer, J H Rothman, F W Liebenberg, J P v/d Merwe, C M Lotz.

Lidmatetal: 448 (belydende lede 296). Belydenis afgelê 11. Gedoop 4. Pare getroud 5. Oorgekom van ander gemeentes van ons Kerk 19. Vertrek na ander gemeentes van ons Kerk 2. Oorgekom van ander kerke 15. Vertrek na ander kerke 0.

Eredienstye: Soggens 10h15. **Hluhluwe:** saans 17h00; Stanger, Mandini 18h00.

LAER-SUIDKUS: (gestig 1973). **Kerkgebou:** Scottstraat 3, Port Shepstone. **Gemeentelike adres:** Posbus 405, Port Shepstone 4240. **Predikant:** ds M J Redelinghuys, Scottstraat 5, Port Shepstone 4240, tel 0391-21059. **Konsulente: Eerste** ds T F Dreyer; **tweede** predikant van Pietermaritzburg. **Skriba:** G L Allison, tel 0391-20466. **Skriba vir registrasie:** mev J Chimes, tel 0391-21594. **Kassier:** M van Staden, tel 0391-3217. **Kolporteur:** W Smith, tel 0391-3314. **Koster:** G Mecchi, tel 0393-50198. **Orrelis:** mev E Schoeman, tel 0393-50263. **Kategesehoof/Jeugouderling:** C Jacobs, tel 0391-51278. **NHSV voorsitster:** mev C Redelinghuys, tel 0391-21059. **NHSV sekretaresse:** mev L Haynes, tel 0393-6178. **Jeugvereniging voorsitter;** F van der Walt, tel 0391-50585. **Jeugvereniging sekretaresse:** mej H Benadé, tel 0391-20719.

Ouderlinge: G Allison, H Bronkhorst, W Smith, L Pretorius, C Maritz, C Jacobs, M S van Staden, M H van Staden, G Hübner.

Diakens: A Lourens, C Maritz, H Prinsloo, W Smith, G Boshoff, J Hugo.

Lidmatetal: 167 (belydende lede 130). Belydenis afgelê 6. Gedoop 2. Pare getroud 1. Oorgekom van ander gemeentes van ons Kerk 28. Vertrek na ander gemeentes van ons Kerk 10. Oorgekom van ander kerke 0. Vertrek na ander kerke 4.

Eredienstye: Soggens 09h00.

RICHARDSBAAI: (gestig 1978). **Kerkgebou:** Krewelkring, Meerensee, Richardsbaai. **Gemeentelike adres:** Posbus 10520, Meerensee 3901. **Predikant:** ds H A Retief, Conradstraat 11, Empangeni 3880, tel 0351-24349. **Konsulente: Eerste** ds C J J van Rensburg; **tweede** predikant van Durban-Suid. **Skriba:** J H Fischer, tel 0351-31313(w) en 32288(h). **Skriba vir registrasie:** C v Nugteren, tel 0351-32383. **Kassier:** J J Terblanche, tel 0351-32321. **Kolporteur:** mev M Groenewald, tel 0351-32965. **Koster:** S M Vorster, tel 0351-41671 **Orrelis:** mev M du Plessis, tel 0351-32963. **Kategesehoof:** S M Vorster, tel 0351-41671. **NHSV voorsitster:** mev D Schmahl, tel 0351-31478. **NHSV sekretaresse:** mev J Jordaan, tel 0351-44807.

Ouderlinge: A L Lombard, A Schmahl, W J Weinhold, L J Jordaan, S J Nienaber, J A Koekemoer, J Richards, J de B Grobler, J R L Botha, P J Lessing, J L le Roux, J P W Groenewald, J J Terblanche, J H Fischer, M Coetsee, S Vorster.

Diakens: J H Faasen, T J Marais, J C v/d Berg, H P v Rooyen, J F v/d Berg, A Roos, B v Deventer, P Lubbe, J Gibson, C v Nugteren.

Lidmatetal: 390 (belydende lede 212). Belydenis afgelê 9. Gedoop 9. Pare getroud 0. Oorgekom van ander gemeentes van ons Kerk 40. Vertrek na ander gemeentes van ons Kerk 10. Oorgekom van ander kerke 3. Vertrek na ander kerke 0.

Eredienstye: Soggens 08h30; saans 19h00 (elke 5de Sondag)

UTRECHT: (gestig 1981). **Kerkgebou:** Bergsig Skoolsaal, Van Rooyenstraat, Utrecht. **Gemeentelike adres:** Posbus 266, Utrecht 2980. **Predikant:** vakant, Sutherlandstraat 109, Newcastle 2940, tel 0343-22748. **Konsulente: Eerste** ds P L Steenkamp; **tweede** predikant van Vryheid. **Skriba/Skriba vir registrasie:** T I van Deventer, tel 03433-3631. **Kassier:** mev L Schoeman, tel 03433-3663. **Kolporteur:** W C van Deventer, tel 03433-3773. **Koster:** H F Nel, tel 03433-3939. **Orrelis:** mev A Deysel, tel 03433-3854. **Kategesehoof:** M J Taljaard, tel 03433-3865. **Jeugouderling:** S de W M Schoeman, tel 03433-3658. **NHSV voorsitster:** vakant. **NHSV sekretaresse:** mev A Deysel, tel 03433-3854.

Ouderlinge: N D B Schoeman, M J Taljaard, H F Nel, S A C Strydom, S de W M Schoeman.

Diakens: T I van Deventer, W C van Deventer, H Pretorius, F J le Roux, J P Coertze.

Lidmatetal: 130 (belydende lede 77). Belydenis afgelê 3. Gedoop 1. Pare getroud 1. Oorgekom van ander gemeentes van ons Kerk 21. Vertrek na ander gemeentes van ons Kerk 0. Oorgekom van ander kerke 1. Vertrek na ander kerke 0.

Eredienstye: Soggens 11h00.

RING VAN WES-KAAPLAND

Gemeentes: Kaapstad, Swellendam, Stellenbosch, Wynberg, Tygerberg, Bellville, Oudtshoorn, Outeniqua, Weskus.

Ringskommissie: voorsitter: dr P J de Beer; **vise-voorsitter:** dr A J G Dreyer; **skriba:** ds P F Viljoen; **ouderlinge:** T Simons, J L Hattingh, G J B Janse van Rensburg.

Ringsendingsraad: superintendent: dr P J de Beer; **skriba:** dr A J G Dreyer; **superintendent vir Jeugwerk:** ds P F Viljoen; **superintendent vir Evangelisasie:** ds A J G Dreyer, **superintendent vir Sensus en Statistiek:** ds A J H J van Rensburg; **superintendent vir Bybelverspreiding:** ds A M Nel; **superintendent vir Arbeid onder Immigrante:** dr P J de Beer.

KAAPSTAD: (gestig 1940). **Kerkgebou:** h/v Hatfield- en Dunkleystraat, Kaapstad. **Gemeentelike adres:** h/v Hatfield- en Dunkleystraat, Kaapstad 8001. **Predikante:** dr A J G Dreyer, Vaalweg 8, Milnerton 7405, tel 021-521720; dr P J de Beer, Vermeerstraat 7, De la Haye, Bellville 7530, tel 021-979575. **Konsulente: Eerste** predikant van Bellville; **tweede** predikant van Stellenbosch. **Skriba:** T A Simons, tel 021-584231. **Skriba vir registrasie:** mev A N Simons, tel 021-584231. **Kassier:** H de Kwaadsteniet, tel 021-979900. **Kolporteur/Koster:** H C du Toit, tel 021-452740. **Orrelis:** mev A v/d Westhuizen, tel021-511926. **Kategesehoof:** B H v/d Westhuizen, tel 021-581197. **NHSV voorsitster:** mev M A Dreyer, tel 021-521720. **NHSV sekretaresse:** mev P de Beer, tel 021-585301.

Ouderlinge: T J la Grange, Van Dyk Bester, B F de Beer, C T de Haas, H Westerhuis, J L v/d Walt, A W S Visagie, H L Muller, J H Groenewald.

Diakens: H C Botha, E Bester, J J Greyling, H C du Toit, E C Greyling, J v/d Walt, J du Plessis, S C Brandt.

Lidmatetal: 146 (belydende lede 104). Belydenis afgelê 3. Gedoop 13. Pare getroud 1. Oorgekom van ander gemeentes van ons Kerk 7. Vertrek na ander gemeentes van ons Kerk 5. Oorgekom van ander kerke 6. Vertrek na ander kerke 0.

Eredienstye: Soggens 10h15; saans 19h00.

SWELLENDAM: (gestig 1958). **Kerkgebou:** Bronnstraat, Swellendam. **Gemeentelike adres:** Posbus 101, Swellendam 6740. **Predikant:** vakant, Stasiestraat 13, Swellendam 6740, tel 0291-41546. **Konsulente: Eerste** predikant van Stellenbosch; **tweede** predikant van Kaapstad. **Skriba/Skriba vir registrasie:** J C Swart, tel 0291-4211. **Kassier:** D Lourens, tel 0291-41243. **Kolporteur:** mev C Lourens, tel 0291-2002. **Orrelis:** mej K van der Westhuizen. **Kategesehoof:** F Myburgh, tel 02932-334. **Jeugouderling:** predikant. **NHSV voorsitster:** tel 0291-41546. **NHSV sekretaresse:** mev A Lourens, tel 0291-2013.

Ouderlinge: J C Swart, J Stemmet, H Lourens, P v N Swart, P Lots, R v Vuuren.

Diakens: D Lourens, D Swart, L Lourens, L Swart, J Reid, K Steyn.

Lidmatetal: 118 (belydende lede 88). Belydenis afgelê 3. Gedoop 2. Pare getroud 0. Oorgekom van ander gemeentes van ons Kerk 0. Vertrek na ander gemeentes van ons Kerk 0. Oorgekom van ander kerke 0. Vertrek na ander kerke 0.

Eredienstye: Soggens 10h00; saans 18h30 te Worcester.

STELLENBOSCH: (gestig 1972). **Kerkgebou:** h/v Bosman- en Hofmeyerstraat, Stellenbosch. **Gemeentelike adres:** Posbus 7050, Dalsig, Stellenbosch 7610. **Predikant:** ds P F Viljoen, Binnekring 16, Dalsig, Stellenbosch 7600, tel 02231-6106. **Konsulente: Eerste** predikant van Kaapstad; **tweede** predikant van Bellville. **Skriba:** F W C Coetzer, tel 02231-3908. **Skriba vir registrasie:** mev A Rypstra, tel 02231-72682. **Kassier/Koster:** mej A Vos, tel 02231-5738. **Kolporteur:** P Harteveld, tel 02231-6193. **Orrelis:** R de Kock, tel 02231-3104. **Kategesehoof:** F Hugo, tel 02231-72066. **Jeugouderling:** P Harteveld, tel 02231-6193. **NHSV voorsitster:** mev R Viljoen, tel 02231-6106. **NHSV sekretaresse:** mev I Harteveld, tel 02231-6193. **Jeugvereniging voorsitter:** Nico Wilkens. **Jeugvereniging sekretaris:** R Venter.

Ouderlinge: T C Botha, T Rypstra, S de Lange, D J Lizamore, P Harteveld, F Hugo, C P Joubert, T J Kronmöller, F Aucamp, J Botha, G A van Kralingen.

Diakens: A v/d Vyver, B J Bosch, C L Dreyer, N Wilkens, C P Faurie, A J Louw, D van Lutterveld, K de Koker, N A Hanekom, N J van der Wal, J H Potgieter, M Cornelissen, F Maré, G P Labuschagne, L Foord, H Meyer.

Lidmatetal: 354 (belydende lede 260). Belydenis afgelê 12. Gedoop 2. Pare getroud 3. Oorgekom van ander gemeentes van ons Kerk 14. Vertrek na ander gemeentes van ons Kerk 13. Oorgekom van ander kerke 3. Vertrek na ander kerke 1.

Eredienstye: 10h30; saans 19h00.

WYNBERG: (gestig 1972). **Kerkgebou:** 58ste Laan, Militêre Basis, Wynberg. **Gemeentelike adres:** Posbus 286, Tokai 7966. **Predikant:** vakant, Brinkrylaan 403, Militêre Basis, Wynberg 7800. **Konsulente: Eerste** predikant van Kaapstad; **tweede** predikant van Swellendam. **Skriba:** G J Swanepoel, tel 021-758724. **Skriba vir registrasie:** S J van Wyk, tel 021-831554. **Kassier:** B F Henrico, tel 021-721273. **Kolporteur:** J S P Herbst. **Koster:** mev G M Herbst. **Orrelis:** B van Konijnenburg, tel 021-692667. **Kategesehoof:** mev H Henrico, tel 021-721273. **Jeugouderling:** S Jacobson, tel 021-825307. **NHSV voorsitster:** vakant. **NHSV sekretaresse:** mev W Swanepoel, tel 021-758724. **Jeugvereniging sekretaresse:** mej E Szilagyi, tel 021-821231.

Ouderlinge: M F von Brandis, R A van Tonder, S Jacobson, L R Bosch, J M Engelbrecht, C J Bothma, A W Dry.

Diakens: M O Szilagyi, D J C Terblanche, H H Roos, G J Swanepoel, G M Herbst, J S P Herbst, J A Barnard, B F Henrico.

Lidmatetal: 191 (belydende lede 114). Belydenis afgelê 5. Gedoop 8. Pare getroud 0. Oorgekom van ander gemeentes van ons Kerk 7. Vertrek na ander gemeentes van ons Kerk 11. Oorgekom van ander kerke 2. Vertrek na ander kerke 2.

Eredienstye: Soggens 09h00; saans 18h30.

TYGERBERG: (gestig 1972). **Kerkgebou:** M E Rothmanstraat, Parow. **Gemeentelike adres:** h/v Hatfield- en Dunkleystraat, Kaapstad 8001. **Predikante:** dr A J G Dreyer, Vaalweg 8, Milnerton 7405, tel 021-521720; dr P J de Beer, Vermeerstraat 7, Delahaye, Bellville 7530, tel 021-979575. **Konsulente: Eerste** predikant van Bellvilie; **tweede** predikant van Stellenbosch. **Skriba:** T A Simons, tel 021-584231. **Skriba vir registrasie:** mev A N Simons, tel 021-584231. **Kassier:** H de Kwaadsteniet, tel 021-979900. **Kolporteur-/Koster:** C H Bus, tel 021-972771. **Orrelis:** mev E C Dreyer, tel 021-523636. **Kategesehoof:** J M Moolman, tel 021-920929. **NHSV voorsitster:** mev M A Dreyer, tel 021-521720. **NHSV sekretaresse:** mev P de Beer, tel 021-585301.

Ouderlinge: S de Jong, T A Simons, B H v/d Westhuizen, J M Laubser, C H F Thiart, A J D v Wyk, J M Moolman, P A J Simpson, G J B J v Rensburg.

Diakens: J J v Rensburg, J Paulussen, A N Dobie, H C Dobie, F Lindeque, M A Nel, L Moolman, G du P Pretorius, J D Venter.

Lidmatetal: 305 (belydende lede 214). Belydenis afgelê 2. Gedoop 4. Pare getroud 10. Oorgekom van ander gemeentes van ons Kerk 9. Vertrek na ander gemeentes van ons Kerk 2. Oorgekom van ander kerke 1. Vertrek na ander kerke 2.

Eredienstye: Soggens 08h45; saans 19h00.

BELLVILLE: (gestig 1972). **Kerkgebou:** h/v Ganzekraal- en Meerluststraat, Oakglen, Bellville. **Gemeentelike adres:** Posbus 88, Sanlamhof 7532. **Predikant:** dr P J de Beer, Vermeerstraat 7, De La Haye,

Bellville 7530, tel 021-979575. **Konsulente: Eerste** predikant van Wynberg; **tweede:** predikant van Stellenbosch. **Skriba:** J L Hattingh, tel 021-942857. **Skriba vir registrasie:** A Viljoen. **Kassier:** J G Sanders, tel 021-994047. **Kolporteur/Koster:** M C Rautenbach, tel 021-942766. **Orrelis:** mev A M Muller, tel 021-571810. **Kategesehoof:** A Botha, tel 021-979804. **Jeugouderling:** H J du P Pienaar, tel 021-995566. **NHSV voorsitster:** mev J G de Beer, tel 021-979575. **NHSV sekretaresse:** mev L Nel, tel 021-964278. **Jeugvereniging voorsitter:** H P Wolmarans, tel 021-971311. **Jeugvereniging sekretaresse:** mej S Prinsloo, tel 021-995166.

Ouderlinge: J L Hattingh, J G Sanders, H A Schoeman, M J Fourie, J B du Plessis, S Steyn, J P L Swanepoel, D Brune, J J Nienaber, N J van Rensburg, A Viljoen, L A D Pienaar, G D J Duvenage, H J du P Pienaar, M J Mostert, A Viljoen, G Myburgh.

Diakens: C L Steinmann, G Heuermann, S Prinsloo, J M Oosthuizen, S G Schoeman, B Henrico, M J Herbst, I D Schoeman, S van der Merwe, C van Deventer, L v D Beyleveld, A Grobler, M C Rautenbach, H P Wolmarans, P Gouws, I S Coetzee, H de Kwaadsteniet.

Lidmatetal: 456 (belydende lede 302). Belydenis afgelê 9. Gedoop 7. Pare getroud 4. Oorgekom van ander gemeentes van ons Kerk 39. Vertrek na ander gemeentes van ons Kerk 32. Oorgekom van ander kerke 1. Vertrek na ander kerke 1.

OUDTSHOORN: (gestig 1976). **Kerkgebou:** Nelstraat, Oudtshoorn. **Gemeentelike adres:** Posbus 607, Oudtshoorn 6620. **Predikant:** vakant. **Konsulente: Eerste** predikant van Stellenbosch; **tweede** predikant van Kaapstad. **Sekretariële beampte:** J Venter, tel 04431-2131. **Skriba vir registrasie/Koster:** J D Oosthuizen, tel 04431-5735. **Kassier:** W J Benade, tel 04431-3380. **Orrelis:** mej J de la Querra. **Kategesehoof:** mev J Smuts, tel 04431-3138. **Jeugouderling:** P le Roux, tel 04431-2131. **NHSV voorsitster:** mev L Nel, tel 04431-4728. **NHSV sekretaresse:** mev J Smuts, tel 04431-3138.

Ouderlinge: J D Oosthuizen, N J Benade, P J le Roux, H Meyer.

Diakens: T J Loots.

Lidmatetal: 33 (belydende lede 24). Belydenis afgelê 1. Gedoop 3. Pare getroud 0. Oorgekom van ander gemeentes van ons Kerk 2. Vertrek na ander gemeentes van ons Kerk 7. Oorgekom van ander kerke 0. Vertrek na ander kerke 2.

Eredienstye: Soggens 09h00.

OUTENIQUA: (gestig 1976). **Kerkgebou:** h/v Derde- en Meyerstraat, George 6530. **Gemeentelike adres:** Posbus 709, George 6530. **Predikant:** vakant. **Konsulente: Eerste** predikant van Stellenbosch; **tweede** predikant van Wynberg. **Skriba/Skriba vir registrasie:** I D Barnard, tel 0441-71321. **Kassier:** J H Oosthuizen. **Kolporteur:** F J Pieters. **Orrelis:** L Strauss, tel 0441-58474. **Kategesehoof:** P C Erasmus, tel 04441-6133. **NHSV voorsitster:** mev K I van Heerden, tel 0441-71947. **NHSV sekretaresse:** mev W J Grobler, tel 0441-71541.

Ouderlinge: H J Storm, H Hibbert, J D Grobler, I D Barnard, P C Erasmus, D J du Plessis, L J Botha, J A Venter.

Diakens: A Greeff, F J Pieterse, J H Oosthuizen, W J Oosthuizen, B G v/d Venter, D Barnard, G P J Greeff, M Steinman.

Lidmatetal: 162 (belydende lede 117). Belydenis afgelê 0. Gedoop 2. Pare getroud 0. Oorgekom van ander gemeentes van ons Kerk 49. Vertrek na ander gemeentes van ons Kerk 6. Oorgekom van ander kerke 6. Vertrek na ander kerke 2.

Eredienstye: Soggens 11h00.

WESKUS: (gestig 1978). **Kerkgebou:** Japie Burgerstraat, Vredenburg. **Gemeentelike adres:** Posbus 175, Vredenburg 7380. **Predikant:** ds A J H J van Rensburg, SAS Saldanha, Langebaanweg 7375, tel 02281-42211x224. **Konsulente: Eerste** predikant van Bellville; **tweede** predikant van Kaapstad. **Skriba:** J H Barnard, tel 02286-616. **Skriba vir registrasie:** J P du Pré, tel 02286-724. **Kassier:** mev H M van Schalkwyk, tel 02286-935. **Koster/Kolporteur:** S W van der Merwe, tel 02281-33525. **Orrelis:** mev J L Buys, tel 02281-33727. **Kategesehoof:** H Wilke, Langebaanweg 978. **Jeugouderling:** S W v/d Merwe, tel 02281-33525. **NHSV voorsitster:** mev M van Schalkwyk, tel 02286-935. **NHSV sekretaresse:** mev E Scheffer, tel 02287-827.

Ouderlinge: L J Buys, P J L Engelbrecht, S W v/d Merwe, W J v/d Westhuizen, J P du Pré, J Paullisen, E J Smit.

Diakens: J Barnard, J L Venter, H Wilke, C P Steyn, H Scheiffer, J Nel.

Lidmatetal: 82 (belydende lede 57). Belydenis afgelê 4. Gedoop 4. Pare getroud 0. Oorgekom van ander gemeentes van ons Kerk 8. Vertrek na ander gemeentes van ons Kerk 5. Oorgekom van ander kerke 4. Vertrek na ander kerke 0.

Eredienstye: Soggens 10h00.

RING VAN MAQUASSI

Gemeentes: Bosmansrust, Wolmaransstad, Bloemhof, Delareyville, Schweizer-Reneke, Christiana, Ottosdal, Makwassie, Leeudoringstad.

Ringskommissie: voorsitter: ds C J S van Niekerk; **vise-voorsitter:** ds B J van Staden; **skriba:** ds A A J Swart; **vise-skriba:** ds J L J Smit; **ouderlinge:** L Geldenhuys, P F Ernst, H J le Roux.

Ringsendingraad: superintendent: ds L J Steyn; **skriba:** ds H J J van Rensburg; **superintendent vir Jeugwerk:** ds J L J Smit; **superintendent vir Kategese:** ds H J J van Rensburg; **superintendent vir Evangelisasie:** ds L J Steyn; **superintendent vir Sensus en Statistiek:** ds L J Steyn; **superintendent vir Bybelverspreiding:** ds L J Steyn; **superintendent vir Arbeid onder Immigrante:** ds L J Steyn; **Ring Diakonale Raad: voorsitter:** ds H J J van Rensburg; **vise-voorsitter:** ds J L J Smit.

BOSMANSRUST: (gestig 1889). **Kerkgebou:** Bosmansrust. **Gemeentelike adres:** Posbus 216, Leeudoringstad 2640. **Predikant:** ds J L J Smit, Posbus 74, Makwassie 2650, tel 018042-217. **Konsulente: Eerste** predikant van Wolmaransstad; **tweede** predikant van Bloemhof. **Skriba:** J G v Vuuren, tel 01813-523. **Skriba vir registrasie:** C W P J v Vuuren, tel 018112-3740. **Kassier/Kolporteur:** P J Holtzhausen, tel 14 Bosmansrust. **Koster:** E P Geldenhuys, tel 48 Bosmansrust. **Orrelis:** mev W Crafford, tel 018112-787. **Kategesehoof:** L A Schlebusch, tel 45 Bosmansrust. **NHSV voorsitster:** mev A J Smit, tel 018042-217. **NHSV sekretaresse:** mev H J van Rensburg, tel 01813-780.

Ouderlinge: G D Ruthven, L A Schlebusch, J G v Vuuren, A A J v Rensburg, C W P J v Vuuren, W J v Rensburg, G P Labuschagne, G S Rossouw, J G Nieuwenhuis.

Diakens: P Marx, C B Enslin, P J Holtzhausen, S R Meyer, G J v Rensburg, P A Labuschagne, H J v Rensburg, J C v Vuuren.

Lidmatetal: 203 (belydende lede 143). Belydenis afgelê 8. Gedoop 1. Pare getroud 1. Oorgekom van ander gemeentes van ons Kerk 1. Vertrek na ander gemeentes van ons Kerk 0. Oorgekom van ander kerke 0. Vertrek na ander kerke 0.

Eredienstye: Soggens 09h30 en 11h00.

WOLMARANSSTAD: (gestig 1892). **Kerkgebou:** h/v Kruger- en Van Riebeeckstraat. **Gemeentelike adres:** Posbus 159, Wolmaransstad 2630. **Predikant:** ds A A J Swart, Bornmanstraat 60, Wolmaransstad 2630, tel 018112-50. **Konsulente: Eerste** predikant van Makwassie; **tweede** predikant van Ottosdal. **Sekretariële beampte:** P J Rossouw, tel 018112-441(w)/3622(h). **Koster:** mev A E Botha, tel 018112-716. **Orrelis:** mej S van Zyl, tel 018112-216. **Kategesehoof:** B G M van Wyk, tel 018112-662. **Jeugouderlinge:** A K J Rossouw, tel 018112-2504; D B van der Westhuizen, tel 018112-365. **NHSV voorsitster:** mev H J Swart, tel 018112-50. **NHSV sekretaresse:** mev C Koekemoer, tel 018032-2422. **Jeugvereniging voorsitter:** J F van der Westhuizen, tel 018112-2512. **Jeugvereniging sekretaresse:** mej M Jacobs, tel 018112-339.

Ouderlinge: C J Smit, M S J van Vuren, D J J Scholtz, L J Fouché, M J Koekemoer, J H Steyn, B T Badenhorst, H E P Kotzee, N J S Basson, P J Rossouw, M J Smit, G P de Koker, D F Botes, J P Botha, J P Harmzen, D J J Jacobs P J J van Vuuren, H J Weyers, P A le Roux, C J J Botha, G I C Visser, B G M van Wyk, H J de Beer, F G F Jordaan, J E Fouché, H E P van der Westhuizen, A K J Rossouw, D B van der Westhuizen, P J Roodt, G R J Strydom.

Diakens: J P Koekemoer, C S P Badenhorst, A C Swanepoel, G P J van Vuren, W J van der Merwe, M J J van Vuren, J T Badenhorst, J G M Basson, M J Campher, J A van der Westhuizen, F J R van der Merwe, H J Jordaan, P S van Tonder, H E P Scheepers, L J Stears, P A M Fouché, L J Deetlefs, E S Jacobs, C N G J van Vuuren, G J C Treurnich, I J Gouws, J C Claase, G J Visser, W A Engelbrecht, O C Koekemoer.

Lidmatetal: 821 (belydende lede 580). Belydenis afgelê 64. Gedoop 18. Pare getroud 12. Oorgekom van ander gemeentes van ons Kerk 30. Vertrek na ander gemeentes van ons Kerk 62. Oorgekom van ander kerke 11. Vertrek na ander kerke 14.

Eredienstye: Soggens 10h30; saans 19h00.

BLOEMHOF: (gestig 1916). **Kerkgebou:** h/v Voortrekker- en Residentstraat. **Gemeentelike adres:** Posbus 211, Bloemhof 2660. **Predikante:** vakant, tel 018022-222. **Konsulente: Eerste** predikant van Leeudoringstad; **tweede** predikant van Makwassie. **Skriba/Skriba vir registrasie/Kolporteur/Kategesehoof:** H J le Roux, tel 018022-2512. **Kassier:** A J Schempers, tel 018022-308. **Koster:** P J L Venter, tel 018022-3304. **Orrelis:** mev A du Toit, tel 018022-566. **NHSV voorsitster:** vakant, tel 018022-222. **NHSV sekretaresse:** mev S Opperman, tel 018022-461.

Ouderlinge: W P A Venter, G J C van Lill, S P Wessels, P A Mienie, H N du Plessis, Z J Coetzee, H J le Roux, P J L Venter, Z J Pretorius, J J Mienie.

Diakens: J C Willemse, S J Erasmus, A J Schempers, P J Maritz, C J Visser, S D Jacobs, J A Breed, B D du Toit, F W A Magnus, M J Venter.

Lidmatetal: 243 (belydende lede 174). Belydenis afgelê 11. Gedoop 6. Pare getroud 5. Oorgekom van ander gemeentes van ons Kerk 16. Vertrek na ander gemeentes van ons Kerk 17. Oorgekom van ander kerke 3. Vertrek na ander kerke 4.

Eredienstye: Soggens ?; saans ?.

DELAREYVILLE: (gestig 1922). **Kerkgebou:** h/v Goewerment- en Skoolstraat. **Gemeentelike adres:** Posbus 91, Delareyville 2770. **Predikant:** ds L J Steyn, Posbus 91, Delareyville 2770, tel 0144312-38. **Konsulente: Eerste** predikant van Ottosdal; **tweede** predikant van Schweizer-Reneke. **Skriba/Jeugouderling:** A J J van Rensburg, tel 0144312-2722. **Skriba vir registrasie/Kolporteur:** B R J van Vuuren, tel 0144312-289. **Kassier/Koster:** J J Wilkens, tel 0144312-136. **Orrelis:** mev S W Diedericks, tel Migdol 1612. **Kategesehoof:** J J Bezuidenhout, tel Migdol 2502. **NHSV voorsitster:** mev S E Steyn, tel 0144312-38. **NHSV sekretaresse:** mev E Breytenbach, tel 0144312-278.

Ouderlinge: B R J van Vuuren, J J Wilkens, C van der Merwe, H P F Stolz, A Z A Briel, J F Taljaard, M J Palm, W P Breytenbach, J du Plessis, J C Swanepoel, A J J van Rensburg, W P Venter, W C naude, P J van Rensburg, H S Kotze, C L du Toit, B P Diedericks, C N Barnard, J J Bezuidenhout, J H Schutte, De V H Pretorius, E E van Wijk, J S Pretorius.

Diakens: R Palm, J van den Bergh, R Scott, P J Gouws, C J P Taljaard, T F J Steyn, J J du Plessis, J H Claassen, H J van den Bergh, H S du Plessis, W J Kamffer, J J Coetzee, G L Wallis, B J Greyling, M H C van Niekerk, E Barnard, G J Diedericks, J S Louw, A S Roodt, W B J Badenhorst, C J Taljaard.

Lidmatetal: 564 (belydende lede 375). Belydenis afgelê 7. Gedoop 9. Pare getroud 6. Oorgekom van ander gemeentes van ons Kerk 20. Vertrek na ander gemeentes van ons Kerk 24. Oorgekom van ander kerke 2. Vertrek na ander kerke 3.

Eredienstye: Soggens 09h00 en 10h00.

SCHWEIZER-RENEKE: (gestig 1925). **Kerkgebou:** De Beerstraat 23. **Gemeentelike adres:** Posbus 22, Schweizer-Reneke 2780. **Predikant:** ds B J van Staden, De Beerstraat 21, Schweizer-Reneke 2780, tel 018012-341. **Konsulente: Eerste** predikant van Delareyville; **tweede** predikant van Wolmaransstad. **Skriba/Kategesehoof:** P A Bothma, tel 018012-4032. **Skriba vir registrasie/Kolporteur:** D G van der Walt, tel 018012-16. **Kassier/Jeugouderling:** T J Roelofsz, tel 018012-181. **Koster:** P Putter, tel 018012-10. **Orrelis:** R Badenhorst, tel 018012-193. **NHSV voorsitster:** mev C van Staden, tel 018012-341. **NHSV sekretaresse:** mev M Strydom, tel 018012-1703. **Jeugvereniging voorsitter:** R Champion, tel 018012-128. **Jeugvereniging sekretaris:** E Badenhorst, tel 018012-193.

Ouderlinge: C H v/d Merwe, D A Renke, C J Fouché, P Goosen, W J Strydom, P A Kotzee, R J Walker, D Nieuwoudt, P C J Loots, A J v/d Walt, A J v/d Merwe, P A Bothma, P de la Rey, P J Smith, T Roelofsz, A Holtzhausen.

Diakens: D C Kies, P M F Strydom, J W van Rhyn, A M C Roode, M v/d Merwe, D Lubbe, J J van Vuuren, D G v/d Walt, P B Bothma, W J Champion, J C J Dreyer, J A J Coetzee, I S Viljoen, J H D Kotzee, A P Botha.

Lidmatetal: 397 (belydende lede 276). Belydenis afgelê 10. Gedoop 18. Pare getroud 10. Oorgekom van ander gemeentes van ons kerk 24. Vertrek na ander gemeentes van ons Kerk 7. Oorgekom van ander kerke 6. Vertrek na ander kerke 4.

Eredienstye: Soggens 09h30 somer, 10h00 winter.

CHRISTIANA: (gestig 1936). **Kerkgebou:** h/v Eeufees- en Robynstraat. **Gemeentelike adres:** Posbus 461, Christiana 2680. **Predikant:** vakant, tel 018022-222. **Konsulente: Eerste** predikant van Schweizer-Reneke; **tweede** predikant van Makwassie. **Skriba/Skriba vir registrasie:** L Geldenhuys, tel 05342-1703. **Kassier:** M Prinsloo, tel 05342-215. **Kolporteur:** M van Niekerk, tel 05342/523. **Koster:** A Pretorius, tel 05342-358. **Orrelis:** mev P J Prinsloo, tel 05342-215. **Kategesehoof:** D Vermeulen, tel 05342-482.

Ouderlinge: M Prinsloo, L Geldenhuys, D Vermeulen, D du Plooy, J Bothma, A Pretorius, J Cloete.

Diakens: M van Niekerk, D Jacobs, T Stear, H van Deventer, M Pretorius, M de Beer.

Lidmatetal: 135 (belydende lede 103). Belydenis afgelê 3. Gedoop 3. Pare getroud 1. Oorgekom van ander gemeentes van ons Kerk 3. Vertrek na ander gemeentes van ons Kerk 10. Oorgekom van ander kerke 3. Vertrek na ander kerke 1.

Eredienstye: ?.

OTTOSDAL: (gestig 1938). **Kerkgebou:** h/v Voortrekker- en Visserstraat. **Gemeentelike adres:** Posbus 105, Ottosdal. **Predikant:** ds C J S van Niekerk, Steynstraat, Posbus 105, Ottosdal 2610, tel 018032-61. **Konsulente: Eerste** predikant van Delareyville; **tweede** predikant van Schweizer-Reneke. **Skriba/Kategesehoof/Jeugouderling:** F J Erasmus, tel 018032-4622. **Skriba vir registrasie:** mev M de Beer,tel 018032-3703. **Kassier/kolporteur:** L van der Merwe, tel 018032-185. **Koster:** L van Rensburg, tel 018032-3511.

Orrelis: mev M Fourie. **NHSV voorsitster:** mev D J van Niekerk, tel 018032-61. **NHSV sekretaresse:** mev J P Basson, tel 018112-2040.

Ouderlinge: J H Basson, L J Botes, O C Botha, F J Erasmus, D E Gagiano, M W Koekemoer, S V Kriel, L J Pretorius, J J G Pretorius, L J Rootman, J M Schoombee, J N Steyn, J P van den Berg, L J van Rensburg, J L Walters.

Diakens: J J Coetzee, W J H Coetzee, P J de Beer, P J de Beer (broer), J A Grobbelaar, D H Joubert, H J Kriel, A le Grange, P Nel, H J Pretorius, R J Smit, L van der Merwe, N J Vos, L Weldhagen.

Lidmatetal: 493 (belydende lede 318). Belydenis afgelê 8. Gedoop 12. Pare getroud 8. Oorgekom van ander gemeentes na ons Kerk 15. Vertrek na ander gemeentes van ons Kerk 13. Oorgekom van ander kerke 15. Vertrek na ander kerke 3.

Eredienstye: Soggens 09h30.

MAKWASSIE: (gestig 1947). **Kerkgebou:** Cherrylaan, Makwassie. **Gemeentelike adres:** Posbus 74, Makwassie 2650. **Predikant:** ds J L J Smit, Posbus 74, Makwassie 2650, tel 018042-217. **Konsulente: Eerste** predikant van Schweizer-Reneke; **tweede** predikant van Ottosdal. **Skriba/Kolporteur:** G A L Jonker, tel 018042-2502. **Skriba vir registrasie:** G Beyers, tel 018042-1203. **Kassier:** J F Pieterse, tel 018042-126. **Koster:** J G Knoetze, tel 018042-113. **Orrelis:** mev W Crafford, tel 018112-787. **Kategesehoof:** A F Knoetze, tel 018042-2230. **Jeugouderling:** J F Pieterse, tel 018042-126. **NHSV voorsitster:** mev A J Smit, tel 018042-217. **NHSV sekretaresse:** mev B Jonker, tel 018042-163.

Ouderlinge: S A Beukes, J A Beyers, B F de Waal, L J Jacobs, C N G Janse van Vuuren, P J Jonker, A F Knoetze, J G Knoetse, J G Locke, J F Pieterse, C J H v Heerden.

Diakens: P S de Beer, F J du Toit, P E du Toit, G A L Jonker, J A I P Jonker, I J Knoetze, J J G Kirsten, W A F Kirsten, C F Potgieter, H J Potgieter, D D v/d Merwe, P H Wessels.

Lidmatetal: 330 (belydende lede 228). Belydenis afgelê 1. Gedoop 11. Pare getroud 11. Oorgekom van ander gemeentes van ons Kerk 26. Vertrek na ander gemeentes van ons Kerk 7. Oorgekom van ander kerke 3. Vertrek na ander kerke 0.

Eredienstye: Soggens 09h30 en 11h00.

LEEUDORINGSTAD: (gestig 1947). **Kerkgebou:** h/v George- en Schochstraat. **Gemeentelike adres:** Posbus 90, Leeudoringstad 2640. **Predikant:** ds H J J v Rensburg, Posbus 90, Leeudoringstad 2640, tel 01813-432. **Konsulente: Eerste** predikant van Wolmaransstad; **tweede** predikant van Bloemhof. **Skriba:** H J C Snyders, tel 01813-692. **Skriba vir registrasie:** B di Scally, tel 01813-2033. **Kassier:** M M C Jonker, tel 01813-482. **Kolporteur/Koster:** C C W Scheepers, tel 01813-468. **Orrelis:** B Schutte, tel 01813-2127. **Kategesehoof:** J J Rossouw, tel 01813-476. **Jeugouderling:** P A M Oldewage, tel 01813-451. **NHSV voorsitster:** mev J J v Rensburg, tel 01813-432. **NHSV sekretaresse:** mev M Scheepers, tel 01813-468. **Jeugvereniging voorsitter:** J de Beer, tel 018042-2012. **Jeugvereniging sekretaris:** I Nel, tel 01813-879.

Ouderlinge: J J J v Vuuren, D J Fouche, P F Ernst (sr), D J Smith, J D Kies, W M J v Vuuren, W J Conradie, A J Botma, M G de Beer, G F Nel, A P de Beer, J J Louw, J J Rossouw, H M Nel, P A M Oldewage, C J Odewage, H J C Snyders, H J J v Rensburg.

Diakens: J F J v Rensburg, M M C Jonker, J Venter, A J Ernst, S du T Fouche, J D v Heerden, F Rossouw, W P Victor, J J Coetzer, P M Fouche, A Matthysen, S Joubert, J C Venter, J F Snyders, J C Meyer, R P de Beer, J C Harmzen, J A Brits.

Lidmatetal: 429 (belydende lede 315). Belydenis afgelê 12. Gedoop 7. Pare getroud 10. Oorgekom van ander gemeentes van ons Kerk 8. Vertrek na ander gemeentes van ons Kerk 22. Oorgekom van ander kerke 1. Vertrek na ander kerke 1.

Eredienstye: Soggens 10h00.

RING VAN LOSBERG

Gemeentes: Losberg, Randpoort, Wonderfontein, Westonaria, Carletonville, Randfontein.

Ringskommissie: voorsitter: ds D G S Steyn; **vise-voorsitter:** ds J H Viljoen; **skriba:** ds S Schutte; **vise-skriba:** ds E P Vosloo; **ouderlinge:** H Gagina, L P Marais, J vd Westhuizen.

Ringsendingraad: superintendent: ds S Schutte; **skriba:** oudl H Albertse; **superintendent vir Jeugwerk:** ds J B Schutte; **superintendent vir Kategese:** ds E P Vosloo; **superintendent vir Evangelisasie/superintendent vir Sensus en Statistiek:** ds J H Viljoen; **superintendent vir Bybelverspreiding:** ds E P Vosloo; **Ring Diakonale Raad: voorsitter:** ds S Schutte; **vise-voorsitter:** D G S Steyn.

LOSBERG: (gestig 1925). **Kerkgebou:** Kerkstraat. **Gemeentelike adres:** Posbus 6, Fochville 2515. **Predikant:** ds S Schutte, Dorpstraat 32, Fochville 2515, tel 01492-2245. **Konsulente: Eerste** ds J B Schutte; **tweede** ds J H Viljoen. **Sekretariële beampte:** mev M Lombard, tel 01492-2617. **Skriba:** M A v/d Berg, tel 01492-3776. **Orrelis:** mev L Botha, tel 01492-2225. **Kategesehoof:** J P Pretorius, tel 01492-3654. **Jeugouderling:** J J Sheppard, tel 01492-2209. **NHSV voorsitster:** mev W Schutte, tel 01492-2245. **NHSV sekretaresse:** mev H Roos, tel 01492-2545. **Jeugvereniging voorsitter:** K van Vuuren, tel 01492-3489. **Jeugvereniging sekretaresse:** mej D Brits, tel 011-7522497.

Ouderlinge: A J S Jacobs, G J Kok, F J Coetzee, A L Rossouw, C Ruytenberg, J v/d Westhuizen, C C Spamers, J F van Niekerk, M A v/d Berg, F P Senekal, J J Wessels, P J v/d Merwe, J E Harmsen, D Roux, J J D Blumenthal, B C Etsebeth, W L Marais, J C L Keyser, C J Venter, J A v/d Merwe, C L Steyn, A Niemann, A J de Bruyn, A D Kruger, C L Oosthuizen, J H Labuschagne, J P Pretorius, G de Bruyn, J Wiese, T Malan, J A Coetzee, J J Sheppard, F de Bruyn.

Diakens: R J Swart, C Basson, F J Prinsloo, L van Rensburg, T F Klopper, D P D Fourie, J F Smith, A van Breda, W Smith, L Olivier, S J Taute, H O Collins, B Baxter, T J van Nugteren, H J Botes, F van Niekerk, H van Vuuren, B C Etsebeth, D v/d Merwe, P Lombard, J P Brits, J F Netto, W P O Prinsloo, T Pretorius, J V Greyling, J H Botha, Chris Oosthuizen, J J van Wyk, L Kruger, S A Herbst.

Lidmatetal: 1 218 (belydende lede 820). Belydenis afgelê 36. Gedoop 31. Pare getroud 20. Oorgekom van ander gemeentes van ons Kerk 82. Vertrek na ander gemeentes van ons Kerk 43. Oorgekom van ander kerke 34. Vertrek na ander kerke 5.

Eredienstye: Soggens 09h30; saans 19h00.

RANDPOORT: (gestig 1939). **Kerkgebou:** Van Deventerstraat Randgate. **Gemeentelike adres:** Posbus 3073, Randgate 1763. **Predikant:** ds E P Vosloo, Henningstraat 103, Randgate 1763, tel 011-693-2703. **Konsulente: Eerste** ds P J Mynhardt; **tweede** ds D G S Steyn. **Skriba/Kolporteur:** L P Fourie, tel 011-692-1336. **Skriba vir registrasie:** C Mienie, 011-696-1124. **Kassier:** H Gagiano, tel 011-696-1352. **Koster:** mev C M v/d Berg, tel 011-696-1325. **Orrelis:** mev Y Weber, tel 011-696-1052. **Kategesehoof:** H Gagiano, 011-696-1352. **Jeugouderling:** A van Zyl, tel 011-692-1057. **NHSV voorsitster:** mev A M E Vosloo, tel 011-693-2703. **NHSV sekretaresse:** D Botha, 011-693-1056. **Jeugvereniging voorsitter:** A v Zyl (jr), tel 011-692-1057. **Jeugvereniging sekretaresse:** mej A Kruger.

Ouderlinge: J F v/d Merwe, A J Mouton, H A Combrinck, J M Meyer, P Strydom, A A Wolmarans, J A Smith, D R du Plessis, C Swanepoel, N H Viljoen, F N van der Berg, A J H van Zyl, G Kluyts, G M Gezorke, W C v Deventer, A P van Wyk, P C Strydom, H S Gagiano, A M Botha, R J Furstenburg, P W Labuschagne.

Diakens: A H Stander, H J Hattingh, P P Vorster, G S le Roux, L P Fourie, P J v/d Berg, A J H van Zyl, C Boshoff, C J Nolan, R J C Badenhorst, B F Barnard, S M Scheepers, M J Nortjé, P Kruger, C J Minnie, A H Blignaut, A J van Wyk, J P D Swart, G Victor, J P van Zyl, S G Smit, N J Hitge, W F Swartz, D Coetzee, F N J Minnie, W Bosman, J Erasmus, N Kachelhoffer.

Lidmatetal: 983 (belydende lede 636). Belydenis afgelê 20. Gedoop 22. Pare getroud 8. Oorgekom van ander gemeentes van ons Kerk 46. Vertrek na ander gemeentes van ons Kerk 0. Oorgekom van ander kerke 5. Vertrek na ander kerke 0.

Eredienstye: Soggens 09h00; saans 19h00.

WONDERFONTEIN: (gestig 1946). **Kerkgebou:** Adastraat, Oberholzer. **Gemeentelike adres:** Posbus 6052, Oberholzer 2502. **Predikant:** ds J H Viljoen, Julianastraat 32, Oberholzer 2502, tel 01491-5071. **Konsulente: Eerste** ds S J Pretorius; **tweede** ds J B Schutte. **Skriba:** F C J v/d Merwe, tel 01491-3135. **Skriba vir registrasie:** mev C J Swanepoel, tel 01491-5931. **Kassier:** R P Pretorius, tel 01491-4507. **Kolporteur:** C H du Preez, tel 01491-4050. **Koster:** J J van Niekerk, tel 01491-4135. **Orrelis:** mev C J Swanepoel, tel 01491-5931. **Kategesehoof:** W J Strydom, tel 01491-72423. **Jeugouderling:** P J Mans, tel 01491-5559. **NHSV voorsitster:** mev E Viljoen, tel 01491-5071. **NHSV sekretaresse:** mev C Fick, tel 01491-4286. **Jeugvereniging voorsitter:** J van Rensburg. **Jeugvereniging sekretaresse:** mej C Mans, tel 01491-5559.

Ouderlinge: R P Pretorius, P P A Schoeman, W J Strydom, F W C Botha, B Visser, J P Grobler, F C J v/d Merwe, L J Nortje, F Nortje, J T Bezuidenhout, J J van Niekerk, J F C Laubscher, P Nortje, L M Fick, J S Marais, J F Greyling, P B van Rensburg, N L v/d Merwe, P M Hurn, D Broodryk, J de Jager, J P Vorster, J H Mans, V E Lass, J J Mulder, M J Hattingh, H Oosthuizen, O J Joubert, J J Vermaak, P J Mans.

Diakens: C H du Preez, P Schoeman, C F Herbst, J Botes, O J Oosthuizen, H J Scheepers, A Grove, J Viljoen, J E Pieterse, D J Kok, J S Corneelse, F Roos, J Claasens, A E Prinsloo, J H Mans, J F Kok, G Watson, P Nortje, E M Hurn, H Broodryk, R Vorster, M Wolmarans, J Kock, M de Beer, J J P Nortje, D Snyman, L J Potgieter, W Steyn.

Lidmatetal: 908 (belydende lede 604). Belydenis afgelê 31. Gedoop 15. Pare getroud 13. Oorgekom van ander gemeentes van ons Kerk 47. Vertrek na ander gemeentes van ons Kerk 6. Oorgekom van ander kerke 3. Vertrek na ander kerke 0.

Eredienstye: Soggens 10h00; saans 19h00.

WESTONARIA: (gestig 1954). **Kerkgebou:** Daviesstraat 94, Westonaria. **Gemeentelike adres:** Posbus 84, Westonaria 1780. **Predikant:** ds P J Mynhardt, Snymanstraat 20, Westonaria 1780, tel 011-7533010. **Konsulente: Eerste** ds D G Steyn; **tweede** ds E Vosloo. **Sekreteriële beampte:** mev T van Heerden, tel 011-753-1464. **Skriba:** B C Greyling, tel 011-753-2177. **Kassier:** D P van den Berg, tel 011-753-1211(w)/6952(h). **Orrelis:** L v/d Byl. **Kategesehoof:** B C Greyling, tel 011-753-2177. **Jeugouderlinge:** J J van Heerden, tel 011-7520280, G F van Wyk, tel 011-752-0541. **NHSV voorsitster:** mev H H S Mynhardt, 011-753-3010. **NHSV sekretaresse:** mev C M Smith, 011-7531456. **Jeugvereniging voorsitter:** F van Wyk, tel 011-752-0541. **Jeugvereniging sekretaresse:** mej S du Plessis , tel 011-7522050.

Ouderlinge: P H Coetzee, P W Louw, W F A Hite, J Bester, D J Barnard, G J Norval, W C van Wyk, W A D van Deventer, J J Oosthuizen, J J F Jordaan, D Schoeman, G F van Wyk, F J Bond, P J Erasmus, J A Joubert, E H Marais, J J van Heerden, M C Greeff, H G Stoop, P M van Vollenhoven, G P Brits, J M Brits, B C Greyling, A B J van den Berg.

Diakens: F van der Walt, M J van Zyl, O N Konik, D J Grove, C B Schoeman, H Jacobs, A O Stevens, M S Fourie, W J Pieterse, B J Coetzee, J C Stevens, S M Bond, D P Collins, L A J Erasmus, G J Kuipers, G H Delport, P C Oosthuizen, H Dercksen, J Stenekamp, A C Lombard, B J van den Berg, M E J van Vollenhoven, A D Vrey, G P Brits, H T Esterhuysen, P J Erasmus, K F Stenekamp, J W Liebenberg.

Lidmatetal: 1 218 (belydende lede 734). Belydenis afgelê 38. Gedoop 30. Pare getroud 6. Oorgekom van ander gemeentes van ons Kerk 64. Vertrek na ander gemeentes van ons Kerk 40. Oorgekom van ander kerke 9. Vertrek na ander kerke 14.

Eredienstye: Soggens 09h30; saans 19h00(s) en 18h00(w).

CARLETONVILLE: (gestig 1958). **Kerkgebou:** Kaolinstraat 121, Carletonville. **Gemeentelike adres:** Posbus 57, Carletonville 2500. **Predikante:** ds J B Schutte. **Adres:** Kaolinstraat 121, Carletonville 2500, tel 01491-2910; S J Pretorius, Emeraldstraat 4, Carletonville 2500, tel 01491-4715. **Konsulente: Eerste** ds J H Viljoen; **tweede** ds S Schutte. **Sekretariële beampte:** mev A J Swarts, tel 01491-4706. **Koster:** mev A S Labuschagne, tel 01491-6005. **Orrelis:** mev E L Louw, tel 01491-6075. **Kategesehoof/Jeugouderling:** H G Pretorius, tel 01491-4153. **NHSV voorsitster:** mev A Pretorius, tel 01491-4715. **NHSV sekretaresse:** mev S Muller, tel 01491-4407. **Jeugvereniging voorsitter:** K Swart, tel 01491-4411. **Jeugvereniging sekretaresse:** mev M Swart, tel 01491-4411.

Ouderlinge: G P Crafford, P J Redelinghuys, S Hartman, I J Haasbroek, J P J Schwartz, N J Broodryk, T B van Heerden, H J Redelinghuys, J J J v Rensburg, J P Huyzers, F H Beyl, S J Drotsky, G J le Roux, W F Delport, P J Nortje, M P Verwey, J A Holtzhausen, P H Roos, D A Swarts, G le Grange, J G P Britz, K J Swart, D F Louwrens, J J F Botha, D A Reineke, H W Albertse, J W Vorster, F D v Niekerk, H G Albertse, D C v Wyk, H D Kotze, D M Grobbelaar, J W C du Plessis, C J W Coetzer, A H du Plessis, J B M Seaward, K Swart, W A P Britz, P J Redelinghuys, H G Griesel, H G Jacobs, S W Joubert, J J Greyling, J H de Beer, D Schmidt, H G Pretorius, H v/d Nest, S R du Bruyn, G C S Pretorius, J P J Fourie, J A A Smith, L Ivings.

Diakens: A H v/d Merwe, C E Schoeman, H F C Bezuidenhout, F A du Toit, P v/d Merwe, M T Coertzen, E M Redelinghuys, G J Opperman, C Huyzers, J M Vellema, L D Drotsky, M Schmidt, H Harmzen, J E J Labuschagne, F Jooste, W E Prinsloo, G J Wolmarans, H J D Roos, J A Holtzhausen, G J Rossouw, H G Williams, A C S J v Vuuren, P Pieters, C S Lourens, H J Beukes, C J Bezuidenhout, E C Lombard, C J Muller, P F J v Vuuren, G J Buitendach, E Schoeman, C Hattingh, L J de Jager, P J Bezuidenhout, P J Pretorius, A de Lange, J H v Vuuren, M J Fourie, A J L Britz, S J J v Vuuren, A J Grobler, J G M Redelinghuys, L J J Nortje, P J L du Toit, W F Douglas, J M M Etsebeth, D J v Ghent.

Lidmatetal: 3 026 (belydende lede 1342). Belydenis afgelê 56. Gedoop 59. Pare getroud 19. Oorgekom van ander gemeentes van ons Kerk 74. Vertrek na ander gemeentes van ons Kerk 76. Oorgekom van ander kerke 31. Vertrek na ander kerke 27.

Eredienstye: Soggens 10h00; saans 19h00.

RANDFONTEIN: (gestig 1959). **Kerkgebou:** h/v Hoofweg en Shortstraat. **Gemeentelike adres:** Posbus 301, Randfontein 1760. **Predikant:** ds D G S Steyn. **Adres:** Kameelstraat 14, Greenhills, Randfontein 1760, tel 011-693-1488. **Konsulente: Eerste** ds E Vosloo; **tweede** ds P J Mynhardt. **Skriba:** L P Marais, tel 011-693-1492. **Skriba vir registrasie:** H N J van Staden, tel 011-693-2658. **Kassier:** M J Nel, tel 011-692-1015. **Kolporteur:** J A Willemse, tel 011-693-1193. **Koster:** mev M S van den Berg, tel 011-692-1150. **Orrelis:** mev L Bootha, tel 011-6921275. **Kategesehoof:** R J Labuschagne, tel 011-6933307, H J Swanepoel, tel 011-693-3142. **Jeugouderling:** P A Gomes, tel 011-693-2826. **NHSV voorsitster:** mev A M Steyn, tel 011-693-1488.

NHSV sekretaresse: mev S J Beukes, tel 011-693-2196. **Jeugvereniging voorsitter:** P S Wilters, tel 011-692-2129. **Jeugvereniging sekretaresse:** mej C Steyn, tel 011-693-1488.

Ouderlinge: R D Curle, P A Lourens, T J J Botha, C J Denysschen, W J Wilters, T Mac D Kluyts, J J Henning D J Kleinsmith, F E Reichel, H N J van Staden, M J Furstenberg, C J Coetzee, W L Boshoff, W J Fourie, G J J Wolfaardt, G A C Ehlers, D D Barnard, F Z Helberg, G J Swiegers, C L Steyn, T L Klopper, P G Marx, H J Strauss, A J de Beer, J A Koekemoer, A G Velthuizen, H J Nel, L P Marais, H J Swanepoel, P A Gomes, R J Labuschagne, M J Nel, F G Sebastiaan, J J Kotzke.

Diakens: E F H Haywood, J M van Wyk, J A Willemse, F P Meintjies, A P Matthuyzen, E C Botma, A W Basson, R D Groenewald, P S Wilters, J F Smit, J F Nortje, J A Pyper, J A Marais, P S Nortje, J N Barnard, A van der Merwe, A G Oberholzer, J W Dercksen, N J Breedt, B J Vorster, F J Robbetze, P B Sandilands, G H du Plessis, F P van Tonder, C J Snyman, C Steyn, G van Rooyen, M E van Rooyen, P J Botha, N J Grobler, H C de Wet, A F Bester, H P Katzke, A C Katzke, P J Loock, A J Beukes, A F Oberholzer, F Visagie, D C Velthuizen, G L Nel, J J Olivier, R P Reynolds, M J Maré, E C Maré.

Lidmatetal: 1212 (belydende lede 799). Belydenis afgelê 42. Gedoop 41. Pare getroud 19. Oorgekom van ander gemeentes van ons Kerk 32. Vertrek na ander gemeentes van ons Kerk 58. Oorgekom van ander kerke 45. Vertrek na ander kerke 16.

Eredienstye: Soggens 09h30; saans 19h00.

RING VAN VEREENIGING

Gemeentes: Vereeniging, Vanderbijlpark, Meyerton, Duncanville, Vanderbijlpark-Oos, Drie Riviere, Rietspruit, Vanderbijlpark-Suid, Meyerton-Suid, Sonlandpark.

Ringskommissie: voorsitter: ds L A Breedt; **vise-voorsitter:** ds N C J Brayshaw; **skriba:** ds A P J Beukes; **vise-skriba:** ds G P J Grobler; **ouderlinge:** J H Coertze, L C J Steyn, S I W Basson.

Ringsendingraad: superintendent: ds J J H Engelbrecht; **skriba:** ds L A Breedt; **superintendent vir Jeugwerk:** ds G P J Grobler en dr P B Boshoff; **superintendent vir Kategese:** ds A P J Beukes; **superintendent vir Evangelisasie:** ds Z L Meyer; **superintendent vir Sensus en Statistiek:** ds J Breytenbach; **superintendent vir Bybelverspreiding:** ds F J Engelbrecht; **superintendent Arbeid onder Immigrante:** ds F J Engelbrecht. **Ring Diakonale Raad: voorsitter:** ds N C J Brayshaw; **vise-voorsitter:** ds Z L Meyer.

VEREENIGING: (gestig 1913). **Kerkgebou:** Plein op Vierkant, Joubertstraat en Hofmeyerlaan. **Gemeentelike adres:** Posbus 68, Vereeniging 1930. **Predikant:** dr P B Boshoff, Hofmeyerlaan 45, Posbus 210, Vereeniging 1930, tel 016-220172. **Konsulente: Eerste** ds N C J Brayshaw; **tweede** ds A P J Beukes. **Skriba/Skriba vir registrasie:** J C v/d Merwe, tel 016-223482. **Kassier:** E J A Grimbeek, tel 016-224280. **Kolporteur:** J Labuschagne, tel 016-225778. **Koster:** J J B Robinson, tel 016-221441. **Orrelis:** mev C M Dirksen, tel 016-291110. **Kategesehoof:** H Mentz, tel 016-223321. **Jeugouderling:** P J Pretorius, tel 016-223045. **NHSV voorsitster:** mev C A Boshoff, tel 016-220172. **NHSV sekretaresse:** mev J S Pretorius, tel 016-223045. **Jeugvereniging voorsitter:** J Labuschagne, tel 016-225778. **Jeugvereniging sekretaresse:** mej H Pretorius, tel 016-223045.

Ouderlinge: M J Annandale, P Z de Beer, G F Cronje, J M Fourie, G P Lategan, W Lindeque, A A Loggerenberg, J M Mans, H Mentz, J W G Mellett, G Pieterse, J J Pienaar, J Powell, R Powell, P J Pretorius, G J A Pretorius, J J B Robinson, J J v/d Westhuizen.

Diakens: P Agrelias, H C Barnard, P J Bloem, G C Breedt, P Basson, M de Beer, G de Beer, K Dirksen, J Erasmus, L Geldenhuys, E Grimbeek, E P Harmse, A Harmse, H L E Hayward, J J Kriek, J Labuschagne, L Lessing, A Mans, J P Mans, M Nel, C O'Kelly, M L Pelser, J S Pretorius, J N R Roets, J Swart, R Strydom, D Strydom, M Tolmay, H L v/d Merwe, J C v/d Merwe, C J v Gass, P J v Schalkwyk.

Lidmatetal: 1 050 (belydende lede 737). Belydenis afgelê 28. Gedoop 29. Pare getroud 12. Oorgekom van ander gemeentes van ons Kerk 42. Vertrek na ander gemeentes van ons Kerk 70. Oorgekom van ander kerke 20. Vertrek na ander kerke 22.

Eredienstye: Soggens 09h00; saans 19h00.

VANDERBIJLPARK: (gestig 1950). **Kerkgebou:** Langenhovenstraat. **Gemeentelike adres:** Posbus 90, Vanderbijlpark 1900. **Predikant:** ds F J Engelbrecht, Keatsstraat 1, Vanderbijlpark 1900, tel 016-333931. **Konsulente: Eerste** ds J Breytenbach; **tweede** ds G P J Grobler. **Skriba:** J D van Aswegen, tel 016-333127. **Skriba vir registrasie:** H du Plooy, tel 016-332201. **Kassier:** J H Visser, tel 016-331488. **Kolporteur:** J C Heyneke, tel 016-339098. **Koster:** E Potgieter, tel 016-331082. **Orrelis:** C M Labuschagne. **Kategesehoof/Jeugouderling:** H J Vermaak, tel 016-323573. **NHSV voorsitster:** mev C M W Engelbrecht, tel 016-333931.

NHSV sekretaresse: mev A M Snyman, tel 016-337945. **Jeugvereniging voorsitter:** H van Vreden, tel 016-333461. **Jeugvereniging sekretaresse:** mej H Peyper, tel 016-331171.

Ouderlinge: J D van Aswegen, F G J Snyman, R J van der Merwe, M W van der Linde, D Benson, J C Heyneke, P Nice, W Barnard, L C Pruis, P J Loock, J H Visser, D J Koekemoer, P C Cronje, J M Potgieter, H Wielers, M G de Beer, J L Wolfaardt, H H Potgieter, H J Vermaak, A J Mattheus, J A Schoonbee, P E Heyneke, W Pienaar, J J Badenhorst.

Diakens: H du Plooy, S J v/d Merwe, A M Snyman, A G Kruger, J Koekemoer, H Ehlers, P C J van Vuuren, A van Tonder, M Coertse, C L van den Berg, P E J van Vuuren, B Kruger, D Botha, W van Tonder, A J Ellis, P D van Jaarsveld, G Bouillon, C Beyleveld, T J Visser, L E Steenkamp, H Kotze, J P van Vuuren, D L Prinsloo, W H Wolfaardt, G D de Bruyn, J N Dixon, B C Lottering, S D Oosthuizen, J A Schoeman, A Wienand, A M Heyneke.

Lidmatetal: 1 010 (belydende lede 668). Belydenis afgelê 28. Gedoop 34. Pare getroud 12. Oorgekom van ander gemeentes van ons Kerk 39. Vertrek na ander gemeentes van ons Kerk 30. Oorgekom van ander kerke 15. Vertrek na ander kerke 6.

Erediensteye: Soggens 09h00; saans 19h00.

MEYERTON: (gestig 1950). **Kerkgebou:** h/v Holiday- en Reitzstraat, Meyerton. **Gemeentelike adres:** Posbus 10, Meyerton 1960. **Predikant:** vakant, Reitzstraat 47, Meyerton 1960, tel 01612-22118. **Konsulente: Eerste** ds J J H Engelbrecht; **tweede** ds Z L Meyer. **Skriba/Skriba vir registrasie/Kassier:** J H Coertze, tel 01612-23613(w)/23015(h). **Kolporteur:** J W Lotz, tel 01612-5416. **Koster:** N J G v/d Westhuizen, tel 01612-22658. **Orrelis:** mev A L Zwart, tel 01612-21766. **Kategesehoof:** mev M du Plessis, tel 01612-21756. **Jeugouderling:** C P A Bloem, tel 01612-23028. **NHSV voorsitster:** mev R Janse van Rensburg, tel 01612-22520. **NHSV sekretaresse:** mev C Redelinghuys, tel 01612-23757. **Jeugvereniging sekretaresse:** mej S Schoombee, tel 01612-22578.

Ouderlinge: P J Barnard, P E Brits, B J Coertze, J H Coertze, G A J Grobler, L C Janse van Rensburg, G C Koster, J W Lotz, M A Podde, P D Pretorius, G M J Pretorius, H N Ras, A M Redelinghuys, B T Schoombie, G G Stols, J van der Merwe, N J G van der Westhuizen, P B van Nieuwenhuizen, A J van Wyk, S W van Wyk, P van Zyl, D J V White.

Diakens: D J Bester, C P A Bloem, A M Bouwer, J C Brits, S W G de Villiers, D J Dietrechsen, L G Dreyer, B du Preez, J A du Toit, N J J Erasmus, M C Lindeque, M D Meyer, P W J Muller, S J Muller, J H Putter, J Schoombie, J P Strauss, J J F Swarts, J P J Van Baalen.

Lidmatetal: 753 (belydende lede 483). Belydenis afgelê 45. Gedoop 39. Pare getroud 21. Oorgekom van ander gemeentes van ons Kerk 45. Vertrek na ander gemeentes van ons Kerk 548. Oorgekom van ander kerke 26. Vertrek na ander kerke 18.

Erediensteye: Soggens 09h00; saans 19h00.

DUNCANVILLE: (gestig 1954). **Kerkgebou:** h/v Senator Roodweg en Poolestraat, Duncanville. **Gemeentelike adres:** Posbus 411, Vereeniging 1930. **Predikant:** ds Z L Meyer, Senator Roodweeg 56, Duncanville, Vereeniging 1930, tel 016-282212. **Konsulente: Eerste** ds A P J Beukes; **tweede** dr P B Boshoff. **Skriba/Skriba vir registrasie:** M J van der Merwe, tel 016-283068. **Kassier:** J E Kotze, tel 016-281573. **Kolporteur:** A S B Gouws, tel 016-291844. **Koster:** W J v/d Westhuizen, tel 016-282777. **Orrelis:** mev M Coetzer, tel 016-28236. **Kategesehoof:** C K Steyn, tel 016-281388. **Jeugouderling:** J P du Toit, tel 016-291291. **NHSV voorsitster:** mev C E Meyer, tel 016-282212. **NHSV sekretaresse:** mev F Viljoen, tel 016-285868. **Jeugvereniging voorsitter:** H Grimsel. **Jeugvereniging sekretaresse:** mej Z Steyn, tel 016-281388.

Ouderlinge: J Kotze, C Heathcote, M Wandscheer, J Enslin, R Els, C Steyn, J Nel, M van Rensburg, F van Rensburg, J Benade, H C Rautenbach, D Malan, B Jones, C Terreblanche, W v/d Westhuizen, J Volschenk, M Swart, C Smith, J Meintjies, M v Wyk, P van Ravenswaay, I Goss-Ross, M Campher, C Viljoen, J Coetzer, H Steyn, J Visser, A P K Nell, L C Steyn, C Viljoen, S Hirshorn, J du Preez.

Diakens: W Basson, A B J Roux, L Hayward, J Underhay, G van Zyl, P van Wyngaardt, P Scott, D Prinsloo, L G van der Westhuizen, N Claassens, L Steyn, Z Koekemoer, L Nortier, C Coetzee, C Ludwic, S Erasmus, E Bosman, J Dreyer, P C Visser, S Foxcroft, B Spies, C H Smit, A Jacobs, G Kriek.

Lidmatetal: 962 (belydende lede 669). Belydenis afgelê 42. Gedoop 57. Pare getroud 40. Oorgekom van ander gemeentes van ons Kerk 53. Vertrek na ander gemeentes van ons Kerk 635. Oorgekom van ander kerke 18. Vertrek na ander kerke 17.

Erediensteye: Soggens 08h00, 10h00; saans 19h00.

VANDERBIJLPARK-OOS: (gestig 1958). **Kerkgebou:** h/v Mumford- en Fultonstraat. **Gemeentelike adres:** Posbus 431, Vanderbijlpark 1900. **Predikant:** ds L A Breedt, Van Wouwstraat 26, Vanderbijlpark 1900, tel 016-322214. **Konsulente: Eerste** ds G P J Grobler; **tweede** ds F J Engelbrecht. **Skriba:** C M Vermaak, tel

016-324665. **Skriba vir registrasie:** mev A Prinsloo, tel 016-332404. **Kassier:** P A Willemse, tel 016-321601. **Kolporteur:** J J Pretorius, tel 016-335221. **Koster:** M J Bester, tel 016-312292. **Orrelis:** mev A de Bruin, tel 016-322818. **Kategesehoof:** H C Bothma, tel 016-312117. **Jeugouderling:** D Blignaut. **NHSV voorsitster:** mev A J Breedt, tel 016-322214. **NHSV sekretaresse:** mev S Pretorius, tel 016-335221. **Jeugvereniging voorsitter:** H Morrick, tel 016-323282. **Jeugvereniging sekretaresse:** C Swart.

Ouderlinge: P J Pretorius, C D W Steinmann, A I J van Wyk, J J Pretorius, A J Beytel, W A Bester, W A van Deventer, A J van Staden, J F van Aswegen, T F Kruger, W P J Klopper, C S du Preez, N M S Prinsloo, W C Bouwer, F J E Pieterse, H F Schroeder, H F Swanepoel, C M Vermaak, J A Paulsen, A J Swanepoel, C J Ras, T I Greyling, S P Pieterse, G J van Tonder, C D A Henning, D P Brits, D Blignaut, A J Snyman, P A Meyer, J C Kruger, N J Brits, F J Nel.

Diakens: C D Naude, J Klopper, M J Theunissen, L Koekemoer, H J C Botha, A J Erasmus, H J Maass, W P Viljoen, J H Mostert, A van Gijsser. P W D Hattingh, P J Heymans, M A van den Berg, B J van Straten, S J P K Klopper, J J Scholtz, H J le Roux, J A van Zyl, P A Willemse, Z J Botes, S I Botha, L C Laubscher, G F van Tonder, P J Naude, W J de Lange, F L J Pieterse, P H van Antwerpen, H C Smith, G P J Scholtz, P L van Deventer, L C Swanepoel, A G Joubert, H J Oosthuizen, C J W Coetzee, J H P Fourie, G A de Jager.

Lidmatetal: 1 256 (belydende lede 845). Belydenis afgelê 28. Gedoop 54. Pare getroud 25. Oorgekom van ander gemeentes van ons Kerk 42. Vertrek na ander gemeentes van ons Kerk 63. Oorgekom van ander kerke 15. Vertrek na ander kerke 9.

Erediensteye: Soggens 10h00; saans 19h00.

DRIE RIVIERE: (gestig 1961). **Kerkgebou:** h/v Wilge- en Basheestraat, Drie Riviere. **Gemeentelike adres:** Posbus 3021, Drie Riviere 1935. **Predikant:** ds N C J Brayshaw, Posbus 3021, Drie Riviere 1935, tel 016-43321. **Konsulente: Eerste** dr P B Boshoff; **tweede** predikant van Meyerton. **Sekretariële beampte/Skriba vir Registrasie/Kassier:** mev C M Brink, tel 016-46809(w)/45510(h). **Skriba:** J S Smith, tel 016-44146. **Kolporteur/Koster:** G P J Pretorius, tel 016-44047. **Orrelis:** mev M C Lenz, tel 016-292306. **Kategesehoof:** H J Beukes, tel 01612-401289. **Jeugouderling:** D J C van Wyk, tel 016-401204. **NHSV voorsitster:** mev H Brayshaw, tel 016-43321. **NHSV sekretaresse:** mev M van Wyk, tel 016-401204. **Jeugvereniging voorsitter:** D Thomson, tel 01612-37931. **Jeugvereniging sekretaresse:** mej Dina Beukes , tel 01612-401289.

Ouderlinge: F J Cronje, C J Kotzé, T J Ahlers, J J Jacobs, C B v/d Merwe, C W Broekman, H J Cronje, J T Sauerman, L M Pieterse, T J Barnard, J A Smith, J G Steyn, L A Breedt, L A van Heerden, P J de Beer, S J W Lindeque, J J Botha, N J Marx, J McLaughlan, A J Hagendijk, S H J van Rensburg, J F Smith, D A J Foord, D P J van Rensburg, C J Vermeulen, J J Kruger, F J Cronje, J J S Botha, J S Smith, J G Geldenhuys, F J Bekker, W J de Beer, A J S v/d Westhuizen, H J Beukes, H P Cronje, L P Marx, C J J van Vuuren, H J Cronje, J Marais, C van der Schyff, C J J van Vuuren, H J Cronje, J Marais, C v/d Schyff, A J F van Wyk.

Diakens: P D Kotzé, W J Coertze, G P J Pretorius, W D Bridges, J Cloete, J G Steenbergen, P Henderson, B D Bester, J L van Schalkwyk, J J Strydom, C J Brits, W J Mienie, J Serfontein, J M van der Merwe, H J B Smith, D S du Toit, A F Kotze, L J Dreyer, H J Pretorius, J H du Plessis, B J Wessels, G van Rensburg, J G du Randt, D S Jacobs, J A Burke, J Marx, J J Viljoen, N Strydom, L J G van der Merwe, H E van Wyk, G van Jaarsveldt, S J M Muller, T J Skeen, J A Venter, J G Groenewald, J S A Hayser, A A Steyn, C J van Schalkwyk, F P Ehlers, J du Preez.

Lidmatetal: 1 504 (belydende lede 995). Belydenis afgelê 29. Gedoop 31. Pare getroud 19. Oorgekom van ander gemeentes van ons Kerk 118. Vertrek na ander gemeentes van ons Kerk 73. Oorgekom van ander kerke 23. Vertrek na ander kerke 12.

Erediensteye: Soggens 08h00 en 10h00; saans 18h00(w) en 19h00(s).

RIETSPRUIT: (gestig 1965). **Kerkgebou:** Rosashof 264, Vanderbijlpark. **Gemeentelike adres:** Posbus 490, Vanderbijlpark 1900. **Predikant:** ds J Breytenbach, Posbus 490, Vanderbijlpark 1900, tel 01617-2564. **Konsulente: Eerste** ds F J Engelbrecht; **tweede** ds L A Breedt. **Sekretariële beampte/Skriba vir registrasie/Koster:** mev M P Breytenbach, tel 01617-2564. **Skriba/Kassier:** D J M Meyer, tel 01617-2461. **Kolporteur:** mev F M Mulder, tel 01617-2607. **Orrelis:** mev M Coetzee, tel 01617-390. **Kategesehoof:** P F van Zyl, tel 01617-2315. **Jeugouderling:** M Coetzee, tel 01617-390. **NHSV voorsitster:** mev M P Breytenbach, tel 01617-2564. **NHSV sekretaresse:** mev E McClintock, tel 01617-327. **Jeugvereniging voorsitter:** Louis Venter, tel 01617-692.

Ouderlinge: P A Pelser, S I W Roos, J J Swamers, P F Fourie, L P Hoffman, M McClintock, T J Schoeman, T J du Plessis, H A M Bezuidenhout, G N v/d Merwe, P G J J v Rensburg, F B C Pretorius, W A Ferreira, C A Willemse, C A P v Tonder, D W Botha, J H B Bezuidenhout, P J Venter, E H Sheppard, D J M Meyer, J C v/d M Britz, I S du Plessis, M P van Vuren, J C Pelser, H S Victor, C J du Plooy, C C Viljoen, V O B Glad, B J Fourie, L B Bezuidenhout, R Naude, D C Harmse, P F van Zyl, M Coetzee.

Diakens: G C de Necker, J C Muller, S W van Tonder, G M Tolmay, J H Opperman, P B Botha, S J Blignaut, L J J van Rensburg, Louis Venter, J H Mostert, A C Harmse, E McClintock, H M du Preez, G J Ferreira, A C Viljoen, C J S Ferreira, W J Breedt, J J Pretorius, C J J van Rensburg, C Steyn, T J Gous, P M Mulder, F A du Plessis, A J Glad, P J Venter, J P de Bruyn, P Schempers, T C Lombard, G F du Toit, M P Prinsloo, H P Willemse, J Ferreira.

Lidmatetal: 986 (belydende lede 667). Belydenis afgelê 14. Gedoop 11. Pare getroud 16. Oorgekom van ander gemeentes van ons kerk 44. Vertrek na ander gemeentes van ons Kerk 9. Oorgekom van ander kerke 6. Vertrek na ander kerke 5.

Eredienstye: Soggens 09h30; saans 19h00.

VANDERBIJLPARK-SUID: (gestig 1975). **Kerkgebou:** h/v Piet Retief Blvd., en Prinsloostraat. S.E. 2. **Gemeentelike adres:** Posbus 364, Vanderbijlpark 1900. **Predikant:** ds G P J Grobler, Piet Retief Blvd. 73, Vanderbijlpark 1900, tel 016-338051. **Konsulente: Eerste** ds L A Breedt; **tweede** ds J Breytenbach. **Skriba:** S I W Basson, tel 016-322669. **Skriba vir registrasie:** A J Oberholzer, tel 016-321379. **Kassier:** J C P Botha, tel 016-332123. **Koiporteur:** S Enslin, tel 016-323663. **Koster:** P S Oberholzer, tel 016-321379. **Orrelis:** C Smit, tel 016-333041. **Kategesehoof:** A J van Staden, tel 016-312788. **Jeugouderling:** P Badenhorst, tel 016-321676. **NHSV voorsitster:** mev G E Grobler, tel 016-338051. **NHSV sekretaresse:** mev A C Basson, tel 016-322669. **Jeugvereniging voorsitter:** Machiel Bester, tel 016-323960. **Jeugvereniging sekretaresse:** Annita Schepers, tel 016-324169.

Ouderlinge: H Haverkamp, G H Oosthuizen, J Bernardo, J C Dreyer, W Enslin, C H Esterhuizen, A J Oberholzer, R J Coertze, J Mostert, N M Prinsloo, J J Theron, P Bester, G Botha, E Steyn, J M de Beer, P Prinsloo, A Nagel, G Bothma, F J Basson, G Scheepers, N de Jager, C G van Niekerk, N C van der Walt, J M du Plessis, G Zwarts, P Volschenk, A van der Merwe, J Wolmarans, A P Botha, J A Joubert, W F Redelinghuys, F Botha, J C P Botha, S I W Basson, P Badenhorst, A van Staden.

Diakens: H Botha, J Roestorf, G van Vuuren, M Dreyer, S Enslin, A E J W Schroeder, A W H de Beer, D Roets, J A Theron, F J Labuschagne, J van Niekerk, J Fourie, W J H van Rensburg, M M J Conradie, H J Nortje, R J Jones, J E Kotze, W J Steyn, J L Venter, M Snyman, H Botha, G van Emmenes, J Dauth, H Collins, M Smith, J J Goss, M van Staden, C L Dreyer, M K Mans, J C P Bouwer, F Erasmus.

Lidmatetal: 1062 (belydende lede 642). Belydenis afgelê 33. Gedoop 34. Pare getroud 9. Oorgekom van ander gemeentes van ons Kerk 29. Vertrek na ander gemeentes van ons kerk 18. Oorgekom van ander kerke 7. Vertrek na ander kerke 8.

Eredienstye: Soggens 09h00; saans 18h00.

MEYERTON-SUID: (gestig 1983). **Kerkgebou:** Skoolsaal, Johanna van der Merwe Laerskool. **Gemeentelike adres:** Posbus 102, Rothdene 1964. **Predikant:** ds J J H Engelbrecht, Krugerstraat 31, Meyerton 1960, tel 01612-23686. **Konsulente: Eerste** predikant van Meyerton; **tweede** ds N C J Brayshaw. **Skriba/Kassier:** C J Huyzers, tel 01612-21644. **Skriba vir registrasie:** mev J du Toit, tel 01612-3516. **Koiporteur:** mej J P Roux, tel 01612-4317. **Koster/Kategesehoof:** B D du Toit, tel 01612-3516. **Jeugouderling:** W H Searle, tel 01612-4386. **NHSV voorsitster:** mev M M Engelbrecht, tel 01612-23686.

Ouderlinge: P L Bezuidenhout, B D du Toit, G D Engelbrecht, E Esterhuizen, J J S Ferreira, P J Harmse, A B Hickman, J J Hoffman, C J Huyzers, J H Koekemoer, I Lourens, C J Lubbe, L C Naude, J J Oosthuizen, P Potgieter, W H Searle, B J Smit, J B Strydom, J C Swanepoel, M C E Uys, O P van Zyl, G M J van Benecke, B J Vorster.

Diakens: J F L Botha, S J J de Bruyn, S Ferreira, W E Flynn, P J Fourie, H J Henning, J M A Huyzers, J S Joubert, L A S Kemp, J L Koekemoer, J J Muller, J Neethling, H J M W Pretorius, J P Roux, H S Searle, P J Searle, J R Smeeton, C J Smith, E S Strauss, A E Tennant, P van der Merwe, M L van Stratten, S J Vorster.

Lidmatetal: 836 (belydende lede 548). Belydenis afgelê 0. Gedoop 0. Pare getroud 0. Oorgekom van ander gemeentes van ons Kerk 548. Vertrek na ander gemeentes van ons Kerk 0. Oorgekom van ander kerke 0. Vertrek na ander kerke 0.

Eredienstye: Soggens 10h00; saans 19h00.

SONLANDPARK: (gestig 1983). **Kerkgebou:** (tydelik) h/v Senator Roodweg en Poolestraat, Duncanville. **Gemeentelike adres:** Posbus 2826, Vereeniging 1930. **Predikant:** ds A P J Beukes, Langrandweg 66, Sonlandpark, Vereeniging 1930, tel 016-291693. **Konsulente: Eerste** ds Z L Meyer; **tweede** ds J J H Engelbrecht. **Skriba/Skriba vir registrasie:** M J Dippenaar, tel 016-283850. **Kassier:** R Marx, tel 016-272410. **Koiporteur:** A S B Gouws, tel 016-291844. **Koster:** W J van der Westhuizen, tel 016-282777. **Orrelis:** mev M Coetzer, tel 016-282362. **Kategesehoof:** B Liebenberg, tel 016-291831. **Jeugouderling:** J du Toit, tel 016-291291. **NHSV voorsitster:** mev E M Beukes, tel 016-291693. **Jeugvereniging voorsitter:** H Grimsel, tel 016-292038. **Jeugvereniging sekretaris:** Z Steyn, tel 016-281388.

Ouderlinge: A van Ravenswaay, P Viviers, W Radley, P Mans, C Cronje, A Steenberg, B Liebenberg, J Engelbrecht, I Potgieter, H van der Merwe, G Marx, A Grimbeek, F Lottering, J du Toit, P van Vuuren, F Koen, W Smuts, B Nicholas, J Swanepoel, M Dippenaar, G Malan, W de Jager, H van Zyl, L Meintjies, V v/d Westhuizen, W Stols, J Botha, P Marx, N van Deventer, J Pretorius, W Kok, R Dreyer.

Diakens: A Pretorius, J Pelser, A Gouws, R Stols, J McLintock, B Gouws, F v/d Linde, P du Toit, J Steyn, J Lewis, J Venter, L Opperman, G van der Westhuizen, R Harvie, S van Aswegen, P Voges, P Blignaut, J Vorster, A van Sittert, S Smit, W de Jager, W Mong, H Grimsel, D Putter, G Lubbe, B Olivier, M Swart, R Marx, E Kuhn, D Volschenk.

Lidmatetal: 968 (belydende lede 593). Belydenis afgelê 0. Gedoop 0. Pare getroud 0. Oorgekom van ander gemeentes van ons Kerk 593. Vertrek na ander gemeentes van ons Kerk 0. Oorgekom van ander kerke 0. Vertrek na ander kerke 0.

Eredienstye: Soggens 10h00; saans 19h00.

RING VAN NOORDELIKE PRETORIA

Gemeentes: Noordelike Pretoria, Villieria, Derdepoort, Wonderboompoort, Grootvlei, Wonderboom, Oos-Moot, Pierneef, Wonderboom-Suid, Poort.

Ringskommissie: voorsitter: ds N H Buitenweg; **vise-voorsitter:** ds P T Jacobs; **skriba:** ds L J S Steenkamp; **vise-skriba:** ds A M Swanepoel; **ouderlinge:** E van Staden, M F van der Merwe, J G Pretorius.

Ringsendingraad: superintendent: ds P T Jacobs; **skriba:** ds A L Dreyer; **superintendente vir Jeugwerk:** di F J H Buitendag en P J van Staden; **superintendent vir Kategese:** ds W C M de Beer; **superintendent vir Evangelisasie:** ds T L Botha; **superintendent vir Sensus en Statistiek:** ds D B Snyman; **superintendent vir Bybelverspreiding:** ds T L Botha; **superintendent vir Arbeid onder Immigrante:** ds T L Botha; **Ring Diakonale Raad: voorsitter:** ds A M Swanepoel; **vise-voorsitter:** ds W C M de Beer.

NOORDELIKE PRETORIA: (gestig 1934). **Kerkgebou:** 12de Laan 512, Gezina, Pretoria. **Gemeentelike adres:** Posbus 23104, Innesdale, Pretoria 0031. **Predikant:** ds P J van Staden, 13de Laan 519, Gezina, Pretoria 0084, tel 012-762700. **Konsulente: Eerste** predikant van Wonderboompoort; **tweede** predikant van Grootvlei. **Sekretariële beampte:** mev C H Vorster, tel 012-702242. **Skriba:** W H Vorster, tel 012-702242. **Orrelis:** mev W S Breedt. **Kategesehoof:** W H Vorster, tel 012-702242. **Jeugouderling:** H J Wolfswinkel, tel 012-263039. **NHSV voorsitster:** mev S M van Staden, tel 012-762700. **NHSV sekretaresse:** mev A H Swart, tel 012-70-2014. **Jeugvereniging voorsitter:** K T Swanepoel, tel 012-761774.

Ouderlinge: G D van der Westhuizen, J J Hulley, G J Malan, P J Botha, J L Harmse, C Joubert, J H T Truter, H L Struwig, H J Redders, C P Taljaard, K T Swanepoel, M G Rossouw, J G van den Berg, C M J de Jager, A M Labuschagne, L de Munnik, N J Steinberg, P S van Rooyen, P J Kichenbrand, A Boom, H Wolfswinkel, W H Vorster.

Diakens: J G P van Niekerk, J H P Goosen, B van Staden, G F A Pretorius, S van Tonder, J V Barnard, D Prinsloo, C J Jacobs, P G W Viljoen, J J van Deventer, W Prinsloo, P J Botha, J H J van Rensburg, S H Steinberg, B H Pieterse, R L van der Westhuizen, P van der Merwe, D P Hopley.

Lidmatetal: 785 (belydende lede 556). Belydenis afgelê 15. Gedoop 32. Pare getroud 12. Oorgekom van ander gemeentes van ons Kerk 28. Vertrek na ander gemeentes van ons Kerk 67. Oorgekom van ander kerke 5. Vertrek na ander kerke 7.

Eredienstye: Soggens 09h00; saans 19h00.

VILLIERIA: (gestig 1947). **Kerkgebou:** Ben Swartstraat 980. **Gemeentelike adres:** Ben Swartstraat 980, Villieria 0186. **Predikant:** ds L J S Steenkamp, 27ste Laan 635, Villieria 0186, tel 012-705056. **Konsulente: Eerste** predikant van Noordelike Pretoria; **tweede** predikant van Wonderboom. **Sekretariële beampte/Koiporteur/Koster:** P J L Stander, tel 012-702372. **Skriba:** R J Marais, tel 012-701666. **Skriba vir registrasie:** P J Swanepoel, tel 012-701208. **Kassier:** M C Pretorius, tel 012-705569. **Orrelis:** M Oosthuizen, tel 012-702595. **Kategesehoof:** E van Staden, tel 012-708964. **Jeugouderling:** M Pretorius, tel 012-732023. **NHSV voorsitster:** mev D Steenkamp,tel 012-705056. **NHSV sekretaresse:** mev E Pretorius, tel 012-708749. **Jeugvereniging voorsitter:** C Pretorius, tel 012-708749. **Jeugvereniging sekretaresse:** mej M Jacobs, tel 012-708125.

Ouderlinge: P H Meyer, P Grobler, P L de Bruyn, R M Dyman, P J Dorfling, R Buitendag, P J Swanepoel, G Williamson, D J Venter, J A J van Dyk, B Lindeque, P F P de Kock, B J Gerber, P W R Oosthuizen, F v/d Bos, P Barkhuizen, J H Breytenbach, R J Visser, C J F Joubert, C H Smith, B J Badenhorst, P J Botha, D Kok, J Wilken, F Botha, H J Joubert, W A McDonald, D J G Engelbrecht, J J du Toit, N van Rooyen, N Kruger, D P

Potgieter, J W Langeveld, D J Maloney, P J L Stander, G J van Rensburg, D v/d Merwe, M C Pretorius, E van Staden, M Pretorius, R J Marais, M H Stockhoff, J G Jones, J H S van Zyl.

Diakens: A P Duvenhage, B Rose, G S Koekemoer, D J Lombard, P v/d Walt, E Vorster, F R Strydom, P A Theron, C W H Hoek, D S Kruger, A S van Staden, L Badenhorst, J C Langeveld, L J T Eksteen, D W Jacobs, J H Steyn, C Kruger, H Botha, C Brink, J Raath, V van Vuren, F Venter, C Pretorius, C Adendorff, C H Badenhorst, B A Honeycomb, H Bezuidenhout, M J van Rensburg, L Swart, H J du Toit, W Bosch, P Potgieter, L Navias, T Uys, B C Greyling, G C Nel, R Fox, A L Pretorius.

Lidmatetal: 1 050 (belydende lede 760). Belydenis afgelê 31. Gedoop 29. Pare getroud 21. Oorgekom van ander gemeentes van ons Kerk 50. Vertrek na ander gemeentes van ons Kerk 57. Oorgekom van ander kerke 8. Vertrek na ander kerke 10.

Eredienstye: Soggens 09h00; saans 19h00.

DERDEPOORT: (gestig 1950). **Kerkgebou:** Swaanstraat, East Lynne. **Gemeentelike adres:** Posbus 15270, Pk. Lynn East 0039. **Predikant:** ds P T Jacobs, Posbus 15016, Lynn East, Pretoria 0039, tel 012-821470. **Konsulente: Eerste** predikant van Pierneef; **tweede** predikant van Oos-Moot. **Skriba:** C N Smit, tel 012-865815. **Skriba vir registrasie/Kolporteur:** J Lottering, tel 012-864168. **Kassier:** H Coertze. **Koster/Orrelis:** mev M Pretorius, tel 012-862568. **Kategesehoof:** C N Smit, tel 012-865815. **Jeugouderling:** R A Viljoen. **NHSV voorsitster:** mev J Jacobs, tel 012-821470. **NHSV sekretaresse:** mev S Harmse, tel 012-738392. **Jeugvereniging voorsitter:** J Venter. **Jeugvereniging sekretaresse:** mej D Jacobs.

Ouderlinge: C N Smit, G Harmse, B J Bester, J G M Pretorius, J Lottering, J M Dercksen, P L Bruwer, G J Pretorius, C van Tonder, J v/d Berg, R A Viljoen, G P Greeff, J J Booysen, M J Dekker, W van Niekerk.

Diakens: J van Greunen, F R Minnaar, S Roberts, F P Faber, H S Kriel, P Wahlstrand, J B Marais, P Dorfling, J v/d Berg, A P Reyneke, L J Dercksen, H P Botha, G J H Naudé, J S Bekker, G F Nagel, M J Geyser, C Oelofse, W Burns, N J Otto, A L Breedt, D J Joubert, H J Steyn, S J v/d Westhuizen.

Lidmatetal: 1 102 (belydende lede 538). Belydenis afgelê 41. Gedoop 53. Pare getroud 18. Oorgekom van ander gemeentes van ons Kerk 35. Vertrek na ander gemeentes van ons Kerk 37. Oorgekom van ander kerke 11. Vertrek na ander kerke 8.

Eredienstye: Soggens 09h00; saans 19h00.

WONDERBOOMPOORT: (gestig 1953). **Kerkgebou:** h/v Eloffstraat en Mansfieldlaan, Eloffsdal. **Gemeentelike adres:** Posbus 30011, Les Marais 0038. **Predikant:** ds A M Swanepoel, Mansfieldlaan 610, Eloffsdal 0084, tel 012-761730. **Konsulente: Eerste** predikant van Wonderboom-Suid; **tweede** predikant van Derdepoort. **Skriba:** J J Hoffman, tel 012-752802. **Skriba vir registrasie:** C J L de Beer, tel 012-755788. **Kassier:** D J Viljoen, tel 012-752323. **Kolporteur:** S Schwarzer, tel 012-754363. **Koster:** mev B Muller, tel 012-752849. **Orrelis:** mej M E Basson, tel 012-434914. **Kategesehoof:** P A Stopforth, tel 012-754359. **Jeugouderling:** J A Korff. **NHSV voorsitster:** mev M A Swanepoel, tel 012-761730. **NHSV sekretaresse:** mev W Coetzee, tel 012-262288. **Jeugvereniging voorsitter:** J G P Muller, tel 012-752849. **Jeugvereniging sekretaresse:** mej R Kriegel, tel 012-752949.

Ouderlinge: C J L de Beer, S W J Swart, C L Basson, I J van Eck, C J Engelbrecht, E J Botha, P H Richards, M J Bezuidenhout, J M C van Staden, A M Louw, J J Hoffmann, J J Kleynhans, G M M Riekert, S Schwarzer, J A K Venter, M D du Pré, J J Horn, N M Stockhoff, H J Visser, J L Esterhuizen, W A Strydom, J A Korff, F L Bezuidenhout, P J Visser, P J Steenkamp, J H Nieuwenhuis, B F Greyling, J A Nel, M P Lewis, P A Stopforth, D J Viljoen.

Diakens: M Gouws, J J Rossouw, L Fourie, E J Engelbrecht, A R Giani, C Albertyn, H C Danhauser, R Venter, H Cochrane, R G Erasmus, P G Minnaar, H G Wolfswinkel, M Smith, P de Beer, J M Wolfswinkel, P G du Plessis, P van Coller, A C v/d Merwe, J J Muller, D J R Diedericks, T P Pretorius, C L Basson, J J A Breedt, F Porter, S J Nieuwoudt, J de Bruin, J M W Nortje, W J Grobler.

Lidmatetal: 1 101 (belydende lede 752). Belydenis afgelê 24. Gedoop 35. Pare getroud 25. Oorgekom van ander gemeentes van ons Kerk 36. Vertrek na ander gemeentes van ons Kerk 43. Oorgekom van ander kerke 19. Vertrek na ander kerke 7.

Eredienstye: Soggens 09h00; saans 19h00.

GROOTVLEI: (gestig 1963). **Kerkgebou:** Gedeelte 242 ('n gedeelte van Gedeelte 145) Plaas Waterval, Distrik Pretoria. **Gemeentelike adres:** Posbus 79, Bon Accord 0009. **Predikant:** ds T L Botha, Posbus 79, Bon Accord 0009, tel 012-50825. **Konsulente: Eerste** predikant van Wonderboom; **tweede** predikant van Villieria. **Skriba:** J H V Vorster, tel 012-50643. **Skriba vir registrasie:** mev M A Vorster, tel 012-50643. **Kassier:** W W S Gotham, tel 012-50377. **Kolporteur:** J C Taljaart, tel 012-561136. **Koster:** mev A Bronkhorst, tel 012-50772. **Orrelis:** mev A J Gothan, tel 012-50377. **Kategesehoof/Jeugouderling:** S W Minnaar, tel 012-561130. **NHSV voorsitster:** mev N Botha, tel 012-50825. **NHSV sekretaresse:** mev H Lubbe, tel

012-50287. **Jeugvereniging voorsitter:** F F Taljaart, tel 012-561136. **Jeugvereniging sekretaresse:** Rita Botes, tel 012-50118.

Ouderlinge: M P P Koch, P J Fourie, J H van Heerden, A P Grobler, P B Ferreira, P J de Waal, J F van Zyl, J H Venter, W W S Gothan, P J Venter, G J Nel, J H V Vorster, P M Oberholzer, W J van Rensburg, J Teessen, P F J van Aswegen, C J Cornelius, J C Taljaard, J v W Steenkamp, B P Pretorius, F J Coetzee, J Peenze, T J Duvenhage, D J Henderson, W P Potgieter, G P Hattingh, B H J Claasen, A J Koch, R C Cornel, C A Evenwel, D H Grobler, J J van Niekerk, S W Minnaar.

Diakens: J A Olivier, D R Visagie, F A Jansen, G C Booyse, J F Oberholzer, J M Koekemoer, G F T Teessen, J F le Roux, A Jackson, G P Lubbe, A C T van Staden, J A Booysen, J C G le Roux, M P Taljaard, A J J du Plessis, J L Olivier, J C Roux, D S Potgieter, P S A Potgieter, A W J Nel, C J Engelbrecht, P B Hattingh, J H Evert, E J Koch, A P van Niekerk, F L Bezuidenhout, J N Brits, E P J F van Rensburg.

Lidmatetal: 742 (belydende lede 503). Belydenis afgelê 22. Gedoop 16. Pare getroud 11. Oorgekom van ander gemeentes van ons Kerk 50. Vertrek na ander gemeentes van ons Kerk 11. Oorgekom van ander kerke 6. Vertrek na ander kerke 5.

Eredienstye: Soggens 09h30; saans 19h00.

WONDERBOOM: (gestig 1967). **Kerkgebou:** Majoramlaan 84, Wonderboomlandbouhoewes. **Gemeentelike adres:** Posbus 13599, Sinoville 0129. **Predikante:** ds N H Buitenweg, Berglaan 561, Pretoria-Noord 0182, tel 012-553740; ds A A da Silva, Bergseringlaan 433, Magalieskruin 0182, tel 012-571806. **Konsulente: Eerste** predikant van Grootvlei ; **tweede** predikant van Noordelike Pretoria. **Skriba:** F Jacobs, tel 012-574680. **Skriba vir registrasie:** G Prinsloo, tel 012-572651. **Kassier:** J L Bezuidenhout, tel 012-574521. **Kolporteur:** J G A Brits, tel 012-572492. **Koster:** C J du Bruyn, tel 012-571276. **Orrelis:** mev G C Buitenweg, tel 012-553740. **Kategesehoof:** F Untiedt, tel 012-573322. **Jeugouderling:** R D Griesel, tel 012-572487. **NHSV voorsitster:** mev G C Buitenweg, tel 012-553740. **NHSV sekretaresse:** mev H du Plessis, tel 012-574450. **Jeugvereniging voorsitter:** A Appelgryn, tel 012-572369. **Jeugvereniging sekretaresse:** mej C C du Bruyn, tel 012-571216.

Ouderlinge: A J S Kruger, C van Rooyen, J B J van Deventer, P M du Plooy, A S Horn, S A van Zyl, C J Boshoff, J A Bouwer, J N de Villiers, M J Ferreira, R T S Botes, J J Pistorius, S A van Emmenes, J Heyneke, C J du Bruyn, J F Cronje, H D G Viljoen, G T Messemaker, P F S Mulder, R J Prinsloo, J C van Niekerk, M A von Vollenstee, R Strydom, J J Roos, H Dyer, C H Z Booysen, D van Vuuren, N J Beets, J M Louw, J J H Botha, S Olivier, G P Faul, P Blignaut, G D van Rensburg, J Prinsloo, D Reed, J N Breytenbach, J N Bezuidenhout, J C du Plessis, H Visser, R G Harmse, A J Pretorius, W J Kruger, C Meyer, H J de Beer, J Greyling, Z H Jacobs, C de Waal, G Prinsloo, J G Pretorius, S G du Plessis, W Koekemoer, C P J Pienaar, J Degenaar, N van Jaarsveld, J C Kok, P R van Zyl, J F P Engelbrecht, F C Hannon, C A Peters, H N Landsaat, J Conradie, R D Griesel, F Untiedt, J G A Brits, F Jacobs.

Diakens: J L Bezuidenhout, A H Roos, T Verbeek, H Goldberg, E C Coleman, L Roos, J L Willemse, G H A Lots, E G Streicher, G D Booyse, H Ferreira, C H Coetzee, D J Viljoen, L Richards, O Vermeulen, Z W Pienaar, P Swanepoel, F Rabe, P D G Nel, J B van der Walt, G C Robbertze, P Benade, G P Marais, C Venter, M Oosthuizen, D Jacobs, C D van der Merwe, H P Myburgh, H J Prinsloo, J P Prinsloo, H Reyneke, P J Brits, G Breedt, J Diedericks, T Loubser, G Pretorius, G Vermaak, H G Jacobs, H Pretorius, L Goldberg, H Pieterse, A de Jager, P D Pretorius, A Nolan, J Bradley, P J Oberholzer, T Pieterse, M J Fourie, W N Muller, M J Botha, D Swanepoel, C L Breytenbach, C R Roos, J J P Strydom, J M Swanepoel, L van der Merwe, P J Erasmus, H P J van der Merwe, F M M du Toit, J T Breedt, P Jordaan.

Lidmatetal: 1 739 (belydende lede 1 107). Belydenis afgelê 41. Gedoop 35. Pare getroud 19. Oorgekom van ander gemeentes van ons Kerk 51. Vertrek na ander gemeentes van ons Kerk 56. Oorgekom van ander kerke 11. Vertrek na ander kerke 8.

Eredienstye: Soggens 09h00; saans 19h00.

OOS-MOOT: (gestig 1968). **Kerkgebou:** h/v Japonika- en Collinslaan. **Gemeentelike adres:** Posbus 15331, Lynn East 0039. **Predikante:** ds F J H Buitendag, Breyerlaan 1296, Waverley 0186, tel 012-733231; prof J A A A Stoop (deeltyds), Collinslaan 1244, Waverley 0186, tel 012-732527. **Konsulente: Eerste** predikant van Villieria; **tweede** predikant van Pierneef. **Skriba:** P A Bentum, tel 012-735978. **Skriba vir registrasie:** mev E J P Maartens, tel 012-731485. **Kassier:** A Smith, tel 012-733762. **Kolporteur:** J H Jacobs, tel 012-738658. **Koster:** mev E J P Maartens, tel 012-731485. **Orrelis:** mev E Rossouw, tel 012-733460. **Kategesehoof:** J C Bodenstein, tel 012-732430. **Jeugouderling:** E F Smith, tel 012-737043. **NHSV voorsitster:** mev M F Buitendag, tel 012-733231. **NHSV sekretaresse:** mev H M Potgieter, tel 012-733272. **Jeugvereniging voorsitter:** C Bekker, tel 012-733988. **Jeugvereniging sekretaresse:** mej E Visser, tel 012-738142.

Ouderlinge: A Smith, H P Potgieter, F F F de Beer, J C Bodenstein, H J Pieterse, S Z van Rooyen, E F Smith, P A Ras, L C Bekker, P A Bentum, P W Jordaan, K D Kruger, J H Jacobs, J S Naudé, J N Burger, W M

Jacobs, H J Venter, W H van Staden, D J Maartens, N C Bouwer, J M F Enslin, F D Changuion, E W Russell, J B Delport, P S Visser, N M Viljoen, H P F van Dyk, A J Antonitis, C A Fichardt, J T Oosthuizen, D L M Hatting, W J Strydom, G L H Pretorius, N L Scheffer, F W Wentzel, L M P Swanepoel, J G van Jaarsveld.

Diakens: J Enslin, V V Webb, S J Seymore, A J Botha, L van der Linde, D D Marais, P J N Pretorius, E Childs, J J Kruger, C M Coetzee, F P Spang, D J Ehlers, A P Grove, C Liebenberg, C S Viljoen, J A A A Stoop, G Channon, K R J Venter, J J Brand, S J van Vuuren, G F Oosthuizen, A Bekker, N Thomas, A S Redelinghuys, K E Thomas, E Jacobs, B J F Gildenhuys, P D F Kok, H J Bouwer, J N Nagel.

Lidmatetal: 1 069 (belydende lede 749). Belydenis afgelê 26. Gedoop 19. Pare getroud 18. Oorgekom van ander gemeentes van ons Kerk 44. Vertrek na ander gemeentes van ons Kerk 55. Oorgekom van ander kerke 8. Vertrek na ander kerke 10.

Eredienstye: Soggens 09h00; saans 19h00.

PIERNEEF:(gestig 1968). **Kerkgebou:** 29ste Laan 324, Villieria. **Gemeentelike adres:** Posbus 23006, Innesdal 0031. **Predikant:** ds W C M de Beer, 26ste Laan 304,Villieria 0186, tel 012-736630. **Konsulente: Eerste** predikant van Derdepoort; **tweede** predikant van Wonderboom-Suid. **Sekretariële beampte/Koster/ Kolporteur:** mev R Peens, tel 012-731452. **Skriba:** J C Oelofse, tel 012-704004. **Skriba vir registrasie:** N J Strydom, tel 012-734760. **Kassier:** J H S Olivier, tel 012-738769. **Orrelis:** mej E van Wyk. **Kategesehoof:** D J van der Laarse, tel 012-738352. **Jeugouderling:** N F Alberts, tel 012-735098. **NHSV voorsitster:** mev H J de Beer, tel 012-736630. **NHSV sekretaresse:** mev J H Olivier, tel 012-738769. **Jeugvereniging voorsitter:** G de Beer, tel 012-736630. **Jeugvereniging sekretaris:** S Snyders, tel 012-708477.

Ouderlinge: N J Alberts, C J J Basson, H J G Beuken, J P Bezuidenhout, H Coertze, J Coertze, C J Cronje, J T G de Beer, J M Delport, A L Dreyer, H O Fortmüller, C Hendrikse, J S Joubert, H B L Kamffer, P D F la Grange, G Macdonald, G Meyer, J H Niemand, J C Oelofse, J H S Olivier, J C Roelofse, M P Roos, P J Snyders, J Steinberg, D v/d Laarse, G G v/d Merwe, J C v Dyk, J J Venter, W A Verbeek, C C Viljoen, R Young.

Diakens: H Badenhorst, J C Bodenstein, P J Brandt, J Geyer, A Goosen, F Jacobse, D J R Janse v Rensburg (sr), D J R Janse v Rensburg (jr), J J Lombaard, C J Matthee, R Minnaar, D Nortjé, J H Peens, J S Smit, P Snyders, P Spang, N J Strydom, A F v Aarde, D S v/d Merwe, J v Niekerk, J S v Rhyn, A J van Rooyen, W C v Wyk, A v Zijl, A Verrips, P J Viljoen.

Lidmatetal: 775 (belydende lede 576). Belydenis afgelê 14. Gedoop 22. Pare getroud 16. Oorgekom van ander gemeentes van ons Kerk 32. Vertrek na ander gemeentes van ons Kerk 26. Oorgekom van ander kerke 9. Vertrek na ander kerke 11.

Eredienstye: Soggens 09h00; saans 19h00.

WONDERBOOM-SUID: (gestig 1970). **Kerkgebou:** 10de Laan 920, Wonderboom-Suid, Pretoria. **Gemeentelike adres:** 10de Laan 916, Wonderboom-Suid, Pretoria 0084. **Predikant:** ds D B Snyman, 10de Laan 916, Wonderboom-Suid, Pretoria 0084, tel 012-705455. **Konsulente: Eerste** predikant van Oos-Moot; **tweede** predikant van Wonderboompoort. **Skriba:** A D W Wolmarans, tel 012-708954. **Skriba vir registrasie:** mev H Small, tel 012-708704. **Kassier:** W J B Pretorius, tel 012-702083. **Kolporteur:** J H Pieters, tel 012-707308. **Koster:** mev A Snyman, tel 012-705455. **Orrelis:** Hugo Myburgh. **Kategesehoof/Jeugouderling:** F H Small, tel 012-708704. **NHSV voorsitster:** mev A Snyman, tel 012-705455. **NHSV sekretaresse:** mev F C Small, tel 012-705576. **Jeugvereniging voorsitter:** J Wolmarans, tel 012-761856.

Ouderlinge: H C Small, J N Pretorius, H G Greeff, C E Schutte, D J Beukes, W J C van Niekerk, J J van Staden, J W F Faber, E C Parker, P D Jacobs, P W A Nel, J C Strydom, N J Schultz, J H Snyman, F G Breytenbach, J F J van Rensburg, W J B Pretorius, F H Small, A D W Wolmarans, A S Snyman.

Diakens: P de Bie, C Buys, G C van Eeden, J H Pieters, C T Vosloo, J J Compaan, G J Pretorius, C van Niekerk, P M Scheepers, W P Joubert, M J Botha, J J Prinsloo, D Wolfswinkel, G C J Engelbrecht, J L Helberg, M Fourie, A Mostert, T S Jordaan.

Lidmatetal: 618 (belydende lede 448). Belydenis afgelê 15. Gedoop 20. Pare getroud 28. Oorgekom van ander gemeentes van ons Kerk 48. Vertrek na ander gemeentes van ons Kerk 43. Oorgekom van ander kerke 6. Vertrek na ander ander 8.

Eredienstye: Soggens 09h00; saans 19h00.

POORT: (gestig 1975). **Kerkgebou:** Gedeelte 223 van die plaas Derdepoort nr. 326. **Gemeentelike adres:** Posbus 15622, Lynn East 0039. **Predikant:** prof P S Dreyer (pastorale hulp), Canopusstraat 278, Waterkloofrif 0181, tel 012-462849. **Konsulente: Eerste** predikant van Wonderboom; **tweede** predikant van Pierneef. **Skriba:** M F v/d Merwe, tel 012-822045. **Skriba vir registrasie:** D v Hengel, tel 012-821801. **Kassier:** C P van Heerden, tel 012-821453. **Kolporteur:** B Espach (jr), tel 012-821145. **Koster:** B J Espach, tel 012-821145. **Orrelis:** mej R Pieterse. **Kategesehoof:** G Marais, 012-821626. **Jeugouderling:** Braam Riekert, tel 012-821517. **NHSV voorsitster:** mev M L Dreyer, tel 012-462849. **NHSV sekretaresse:** mev E

Zondagh, tel 012-821768. **Jeugvereniging voorsitter:** S Kruger, tel 012-821389. **Jeugvereniging sekretaresse:** mej I Hurter, tel 012-821133.

Ouderlinge: G Marais, S J P Kruger, F J Liebenberg, B J Espach, D J Botha, J S Bosman, D v Staden, J J Hurter, H P Potgieter, W F Swanepoel, P J Grobler, M F v/d Merwe, C P van Heerden.

Diakens: J Munnik, P P J Kruger, B Espach, Cas Prinsloo, B Riekert, J Joubert, S J Venter, D J Kruger, G Marais, C J Jooste, F C Nagel, D van Hengel.

Lidmatetal: 362 (belydende lede 232). Belydenis afgelê 12. Gedoop 13. Pare getroud 0. Oorgekom van ander gemeentes van ons Kerk 36. Vertrek na ander gemeentes van ons Kerk 19. Oorgekom van ander kerke 2. Vertrek na ander kerke 1.

Eredienstye: Soggens 09h30; saans 19h00.

RING VAN BRONKHORSTSPRUIT

Gemeentes: Bronkhorstspruit, Roossenekal, Delmas, Witbank, Van der Hoff, Marble Hall, Witbank-Suid, Ogies, Koornfontein, Premiermyn, Suidoos-Witbank, Witbank-Noord.

Ringskommissie: voorsitter: ds M J van Schalkwyk; **vise-voorsitter:** ds L A Nel; **skriba:** ds G J Wallis; **vise-skriba:** ds H P F Kern; **ouderlinge:** J P J Coetzer, P P Schutte, H J Moolman, H R Lemmer.

Ringsendingraad: superintendent: ds M J van Schalkwyk; **skriba:** ds H P F Kern; **superintendent vir Jeugwerk:** ds T J Botha; **superintendent vir Kategese:** ds H P F Kern; **superintendent vir Evangelisasie:** ds D P J Stoltz; **superintendent vir Sensus en Statistiek:** ds M J van Schalkwyk; **superintendent vir Bybelverspreiding:** ds L A Nel; **superintendent vir Arbeid onder Immigrante:** ds D Claasen; **Ring Diakonale Raad: voorsitter:** ds M M Seymore; **vise-voorsitter:** ds D P J Stoltz.

BRONKHORSTSPRUIT: (gestig 1869). **Kerkgebou:** h/v Kruger- en Cilliersstraat. **Gemeentelike adres:** Posbus 44, Bronkhorstspruit 1020. **Predikante:** ds J L van Staden, Posbus 44, Bronkhorstspruit 1020, tel 01212-2224; prof A P B Breytenbach (pastorale hulp), Posbus 11425, Brooklyn, Pretoria 0181, tel 012-475639. **Konsulente: Eerste** ds G J Wallis; **tweede** ds M J van Schalkwyk. **Sekretariële beampte:** mev A M Viljoen, tel 01212-2226. **Skriba:** L J Viljoen, tel 01212-3146. **Kassier:** J A Lombard, tel 01212-2484. **Kolporteur:** H A S Swanepoel, tel 01212-2803. **Koster:** A J S Lottering, tel 01212-3916. **Orrelis:** mev R Naudé, tel 012-261703. **Superintendent vir kategese:** M J Grobler, tel 01212-3274. **Jeugouderling:** F J Engelbrecht, tel 01212-2991. **NHSV voorsitster:** mev E A van Staden, tel 01212-2224. **NHSV sekretaresse:** mev M Venter, tel 01212-2777.

Ouderlinge: F Furstenburg, C J Geyer, J H E Pohl, H A Smith, L J Engelbrecht, J Speek, J C Heyneke, S P van Staden, A de V Hattingh, P H Coetzee, M J Stone, F J Broodryk, J Coetzee, W A Krige, H P Wolmarans, P R Prinsloo, P R Visser, A J S Lottering, F J Deysel, L H Janse v Vuuren, F J Venter, J H P Snyman, J J du Toit, J M Prinsloo, J J Snyman, A P Holtzhausen, G J Rudolph, L M P Swanepoel, F J van Wyk, H J Opperman, J S Claassen, P W Nel, R J Deysel, G van Wyk, G J de Beer, M J Grobler, P D Britz, A J Lombard, L J Viljoen, H A S Swanepoel.

Diakens: L A Smith, C Roets, H Westerman, P J Nel, E J van Jaarsveld, E Huggett, C B Snyman, G Theron, W A S Breytenbach, J Kruger, I Badenhorst, S I W Cronje, G S v/d Walt (jr), G S v/d Walt (sr), J S Jordaan, P J Pretorius, J W L van Gerve, J S Joubert, G van Aswegan, J B J van Rensburg, P C P Bezuidenhout, P W A van Staden, L M P Snyman, A M Swanepoel, T H J Swanepel, M W Pretorius, D J Pieterse, J J Vermaak, B P Coertze, W Bronkhorst, T Butler.

Lidmatetal: 1 145 (belydende lede 854). Belydenis afgelê 31. Gedoop 20. Pare getroud 10. Oorgekom van ander gemeentes van ons Kerk 42. Vertrek na ander gemeentes van ons Kerk 55. Oorgekom van ander kerke 4. Vertrek na ander kerke 3.

Eredienstye: Soggens 10h00; saans 19h00.

ROOSSENEKAL: (gestig 1919). **Kerkgebou:** Hugostraat, Roossenekal. **Gemeentelike adres:** Posbus 28, Roossenekal 1066. **Predikant:** ds P R Buitendag, Posbus 28, Pk. Roossenekal, tel 0132722 y 40. **Konsulente: Eerste** ds M J van Schalkwyk; **tweede** ds M M Seymore. **Skriba/Kolporteur:** I M v/d Berg, tel 0132722 y 1030. **Skriba vir registrasie/Kassier:** J A v Niekerk, tel 0132732 y 1912. **Koster:** G M Otto, tel 0132732 y 12. **Orrelis:** mev S v/d Woude, tel 0132732 y 1531. **Superintendent vir kategese:** R G Curlewis (jr), tel 0132722 y 1004. **Jeugouderling:** R G Curlewis, tel 0132722 y 1004. **NHSV voorsitster:** mev D v Rooyen, tel 0132732 y 1630. **NHSV sekretaresse:** mev J Zwaan, tel 0132722 y 17.

Ouderlinge: H J Prinsloo, I M v/d Berg, R G Curlewis (jr), G M Otto, M B Brits, L M v Rooyen, G J A du Toit, G L Kidson..

Diakens: F L J Luus, J H G Ferreira, R G Curlewis (sr), J D Kunneke, J A v Niekerk, J P A du Toit, O M Botma, H S Breedt, G J v/d Berg, W C F Davel.

Lidmatetal: 230 (belydende lede 164). Belydenis afgelê 0. Gedoop 1. Pare getroud 0. Oorgekom van ander gemeentes van ons Kerk 7. Vertrek na ander gemeentes van ons Kerk 13. Oorgekom van ander kerke 2. Vertrek na ander kerke 4.

Eredienstye: Soggens 09h00.

DELMAS: (gestig 1926). **Kerkgebou:** Witklip, Delmas. **Gemeentelike adres:** Posbus 218, Delmas 2210. **Predikant:** vakant, Posbus 218, Delmas 2210, tel 0157-2439. **Konsulente: Eerste** ds J J Steenkamp; **tweede** ds J L van Staden. **Sekretariële beampte/Koster/Skriba vir registrasie/Kassier:** D de V Bester, tel 0157-2679(w)/2407 (h). **Skriba:** J P Delaport, tel 0157-2331(w)/2436(h). **Kolporteur:** W R Radcliffe, tel 0157-2331(w). **Orrelis:** mev J Bredenkamp,tel 0157-2540. **Superintendent vir kategese:** T Cilliers, tel 0157-2611(w). **Jeugouderling:** B J Labuschagne, tel 0157-2810. **NHSV voorsitster:** mev J Mulder, tel 0157-3840. **NHSV sekretaresse:** mev A Saayman, tel 0157-2417. **Jeugvereniging voorsitter:** Paul Kruger, tel 0157-2886. **Jeugvereniging sekretaresse:** Martie Muller, tel 0157-2682.

Ouderlinge: R de V Bester, G D P Prinsloo, D P de Lange, F H Greyling, A J Scheepers, E F du Plessis, T E Cilliers, C L Venter, F W T Engelbrecht, J H van Dyk, P F Prinsloo, T A Basson, W P Lee, G B F Visser, P F de Wet, C le C Rossouw, C D Potgieter, P J O Smit, P J Geldenhuys, P Venter, J M Venter, J P J v Rensburg, M D Oosterhuis, J A Rossouw, J C van Dyk, J J Uys (sr), F H Greyling, B J Labuschagne, P A Gouws, J A G Visagie.

Diakens: J W P Lubbe, J J v/d Merwe, I H J W Venter, D Prinsloo, M E Scheepers, J I Hattingh, F G Bezuidenhout, P J Botha, A D v/d Merwe, J R Coombe, H Welmans, C R Roets, J P Delaport, J H Lubbe, P J Bloem, J van Deventer, L J A du Preez, F v/d Merwe, J M Engelbrecht, C J C Botha, W R Radcliff, A C Jordaan, P P Jacobzs, J H Liebenberg, F J A Rossouw, J F A Peens, J J Uys (jr), J C van Niekerk, R M v Biljon, J A D Steenekamp, L J Pieterse.

Lidmatetal: 934 (belydende lede 616). Belydenis afgelê 35. Gedoop 30. Pare getroud 0. Oorgekom van ander gemeentes van ons Kerk 52. Vertrek na ander gemeentes van ons Kerk 55. Oorgekom van ander kerke 13. Vertrek na ander kerke 10.

Eredienstye: Soggens 09h30; saans 19h00.

WITBANK: (gestig 1927). **Kerkgebou:** h/v Paul Krugerstraat en Clarendonlaan. **Gemeentelike adres:** Posbus 552, Witbank 1035. **Predikant:** vakant, Clarendonlaan 33, Witbank 1035, tel 01351-3674. **Konsulente: Eerste** ds T J Botha; **tweede** ds J J Steenkamp. **Skriba/Skriba vir registrasie:** N J van Schalkwyk, tel 01351-4350. **Kassier:** J P J Coetzer, tel 01351-2967. **Kolporteur:** F J Potgieter, tel 01351-3669. **Koster:** G B du Plessis, tel 01351-4386. **Orrelis:** mev F Marx, tel 01351-4693. **Superintendent vir kategese:** J P J Coetzer, tel 01351-2967. **Jeugouderling:** J van Deventer, tel 01351-4021. **NHSV voorsitster:** mev T Brewis, tel 01351-2818. **NHSV sekretaresse:** mev B Strydom, tel 01351-3427. **Jeugvereniging voorsitter:** H van Deventer, tel 01351-4021. **Jeugvereniging sekretaresse:** R du Toit, tel 01351-5688.

Ouderlinge: J J v/d Merwe, J Smit, T I Pretorius, J J A Erasmus, H Ungerer, P G van Blerk, G P Jones, G B du Plessis, J P Coetzee, S Tencate, P W Brewis, E A de Wet, H S v/d Merwe, A J Kotze, T A du Toit, L van Vuuren, J H Terblanche, J J F Boshoff, I Roux, P de Villiers, J S Naudé, J B M Hertzog (sr), J B M Hertzog (jr), F J Potgieter, J F van Deventer, J P J Coetzer, N J van Schalkwyk.

Diakens: H Smith, E Pelser, J M de Beer, J J Marx, J F Goss, A J de Villiers, H C Badenhorst, A v/d Berg, C Groenewald, J J Stone, H G v/d Berg, T Burger, M J Kotze, M Grundlingh, L M van Rensburg, C Terblanche, M Boshoff, M Goosen, J C M Hertzog, J H Labuschagne.

Lidmatetal: 603 (belydende lede 443). Belydenis afgelê 26. Gedoop 15. Pare getroud 0. Oorgekom van ander gemeentes van ons Kerk 34. Vertrek na ander gemeentes van ons Kerk 47. Oorgekom van ander kerke 4. Vertrek na ander kerke 11.

Eredienstye: Soggens 10h00; saans 19h00 somer; 18h00 winter.

VAN DER HOFF: (gestig 1933). **Kerkgebou:** Voortrekkerweg 9, Groblersdal. **Gemeentelike adres:** Posbus 9, Groblersdal 0470. **Predikant:** ds M J van Schalkwyk, Posbus 9, Groblersdal 0470, tel 012022-107. **Konsulente: Eerste** ds H P F Kern; **tweede** ds G J Wallis. **Sekretariële beampte:** mev M L Buitendag, tel 012022-817. **Koster:** mev A M Kruger, tel 012022-122. **Orrelis:** mev L Terblanche, tel 012022-317. **Superintendent vir kategese:** J G Steyn, tel 012022-162. **Jeugouderling:** T Kleynhans, tel 012022-471. **NHSV voorsitster:** mev L van Schalkwyk, tel 012022-107. **NHSV sekretaresse:** mev L Terblanche, tel 012022-317.

Ouderlinge: J F Bekker, A M Smalberger, M Schmidt, H J H Fourie, T W J Ogterop, J C v/d Heever, J A de Beer, J H Pistorius, D J v Staden, G D Engelbrecht, F E Pretorius, H Henn, D Riekert, F van Rensburg, A J

Greeff, N M Nieman, T Terblanche, A J Kruger, J G Steyn, H J Maartens, G Labuschagne, D R van Zyl, P van Vuuren, B J Prinsloo, J H de Lange, C G Buitendag, M J A Potgieter, H Prinsloo, G J Bredenkamp, T Kleynhans, S W v/d Neut.

Diakens: W J J Myburgh, B J Prinsloo, J J la Grange, J A Els, L J v Niewenhuizen, J J Lindeque, S J Bothma, J J L Strydom, B F Krüger, J F Lemmer, A J Human, J G P Hartman, C Bester, J F van Eeden, M J Nagel, J J v/d Westhuizen, S Page, L M van Staden, J Prinsloo, J F Bekker, P J S Robberts, W W Wilken, P L Viljoen, G P Rossouw, J Breedt, J L C Prinsloo, D P J v Schalkwyk.

Lidmatetal: 843 (belydende lede 569). Belydenis afgelê 16. Gedoop 14. Pare getroud 20. Oorgekom van ander gemeentes van ons kerk 27. Vertrek na ander gemeentes van ons Kerk 31. Oorgekom van ander kerke 5. Vertrek na ander kerke 6.

Eredienstye: Soggens 09h00; saans 19h00.

MARBLE HALL: (gestig 1944). **Kerkgebou:** Eerste Laan 180, Marble Hall. **Gemeentelike adres:** Posbus 86, Marble Hall 0450. **Predikant:** ds H P F Kern, Posbus 86, Marble Hall 0450, tel 012082-124. **Konsulente: Eerste** ds M J van Schalkwyk; **tweede** ds L A Nel. **Sekretariële beampte/Koster:** mev E v/d Walt, tel 012082-57. **Skriba:** M J Ras, tel 012082-4521. **Kassier:** J P Engelbrecht, tel 012082-2204. **Kolporteur:** mev H J Engelbrecht, tel 01208-2204. **Orrelis:** mev E Theron, tel 012022-10229. **Superintendent vir kategese:** H Minnaar, tel 012082-3011. **Jeugouderling:** H R Lemmer, tel 012082-5402. **NHSV voorsitster:** mev V D Kern, tel 012082-124. **NHSV sekretaresse:** mev P J Ras, tel 012082-4521.

Ouderlinge: J van Heerden, C H v/d Walt, P J Ras, J H v/d Westhuizen, P J Voster, L M Botha, M W Steyn, L J M Barkhuizen, A Botha, D Botha, C M Bothma, P J v Heerden W J Jacobsohn, J N Risseeuw, N M Oosthuizen, J A Nel, B J Lourens, J H Greeff, J P Prinsloo, W L R Bronkhorst, J C H Coetzee, W Bronkhorst, H P J Botha, H P Smit, A J Joubert, J P Engelbrecht, H R Lemmer, M J Ras, H Minnaar.

Diakens: P J van Nieuwenhuizen, C A Oosthuizen, F Short, G Bester, P J Oosthuizen, J Scheepers, J L Nel, W Bezuidenhout, J S J Botha, W Scheepers, J Joubert, I Pieterse, E du Plessis, J H B Botha, A J Pieterse, J van Heerden, A A Badenhorst, W A Engelbrecht, H Gothan, D Miller, I Prinsloo, J P J van Rensburg, J A de Beer, C N Smit, C Truter.

Lidmatetal: 912 (belydende lede 548). Belydenis afgelê 27. Gedoop 27. Pare getroud 12. Oorgekom van ander gemeentes van ons Kerk 108. Vertrek na ander gemeentes van ons Kerk 43. Oorgekom van ander kerke 9. Vertrek na ander kerke 2.

Eredienstye: Soggens 09h00; saans 19h00.

WITBANK-SUID: (gestig 1952). **Kerkgebou:** h/v Sturdeelaan en Jansenstraat. **Gemeentelike adres:** Posbus 833, Witbank 1035. **Predikant:** ds L A Nel, Sturdeelaan 11, Witbank 1035, tel 01351-2896. **Konsulente: Eerste** ds D J P Stoltz; **tweede** ds T J Botha. **Skriba:** F J van Heerden, tel 01351-71636. **Skriba vir registrasie:** C S van Heerden, tel 01351-71636. **Kassier:** O A Oosthuizen, tel 01351-70710. **Kolporteur:** B J Pretorius, tel 01351-73828. **Koster:** J C J Oberholzer, tel 01351-3085. **Orrelis:** H Nel, tel 01351-2896. **Superintendent vir kategese:** W van Dyk, tel 01351-70884. **NHSV voorsitster:** mev A S Nel, tel 01351-2896. **NHSV sekretaresse:** mev B Luus. **Jeugvereniging voorsitter:** G Oosthuizen, tel 01351-71227. **Jeugvereniging sekretaresse:** mej M van den Abeele, tel 01351-3084.

Ouderlinge: A Oosthuizen, F C F Swanepoel, D S Venter, D Verwey, L H Steyn, A D Pretorius, J C J Oberholzer, A A de Villiers, P du Preez, C J J Esterhuizen, F Visagie, A J V Zeeman, F van Emmenis, P v/d Merwe, J Oosthuizen, C van Lingen, R Pieterse, W van Dyk, G Jordaan, D H J Botha, J D Grobler, W Volschenk.

Diakens: B J Pretorius, J B Cilliers, M J Nortjé, F G Wilmans, L Reynders, D L Grobler, P F J Steenkamp, L Shuld, M Lübcker, A Venté, P van Wyk, F J van Heerden, C G Snyman, M J Oosthuizen, A C Engelbrecht, J G Roux, J L Prinsloo, N M J van Rensburg, B Engelbrecht, C F Harley.

Lidmatetal: 879 (belydende lede 590). Belydenis afgelê 23. Gedoop 14. Pare getroud 10. Oorgekom van ander gemeentes van ons Kerk 39. Vertrek na ander gemeentes van ons Kerk 69. Oorgekom van ander kerke 5. Vertrek na ander kerke 7.

Eredienstye: Soggens 09h00; saans 19h00.

OGIES: (gestig 1952). **Kerkgebou:** Unieweg, Ogies. **Gemeentelike adres:** Posbus 66, Ogies 2230. **Predikant:** ds J J Steenkamp, Posbus 66, Ogies 2230, tel 0135312-84. **Konsulente: Eerste** predikant van Delmas; **tweede** predikant van Witbank. **Skriba:** W S Coetzer, tel 0135312-58. **Skriba vir registrasie:** P J Greyling. **Kassier/Kolporteur:** R J Coertze, tel 0135322-1403. **Koster:** mev H Wentzel, tel 0135312-3313. **Orrelis:** mev M Broodryk, tel 0135322-20. **Superintendent vir kategese/Jeugouderling:** P Boulton, tel 0135322-2002. **NHSV voorsitster:** mev G Steenkamp, tel 0135312-84. **NHSV sekretaresse:** mev R

Prinsloo, tel 0135322-503. **Jeugvereniging voorsitter:** J Greyling, tel 0135312-1112. **Jeugvereniging sekretaresse:** mej S van Loggerenberg, tel 0135312-54.

Ouderlinge: J Humphries, C R Nagel, G Green, P Prinsloo, J Breet, H Engelbrecht, J M Greyling, R J Coertze, I Bezuidenhout, J H du Preez, M J Prinsloo, P Koster, J Steenkamp, J Farrel, S Hensley, J J H Vorster, J J Prinsloo, W S Coetzer, G Fourie, D Farrell, J Nortjé, W Roets, J Stoltz, H Harmse, F Nortjé, F du Preez, G Bronkhorst, H Roets.

Diakens: J A G Duvenage, F Bester, J Venter, O Alberts, A J D Venter, De Vos Breet, C Broodryk, N Steenkamp, P Greyling, H Vorster, D J Pretorius, L le Grange, C Crause, J Grobler, M C van Dyk Prinsloo, C Oosthuizen, H la Grange, H van Loggerenberg, G van Dyk, F Pelser.

Lidmatetal: 826 (belydende lede 540). Belydenis afgelê 20. Gedoop 19. Pare getroud 8. Oorgekom van ander gemeentes van ons Kerk 12. Vertrek na ander gemeentes van ons Kerk 41. Oorgekom van ander kerke 5. Vertrek na ander kerke 1.

Erediensteye: Soggens 09h30

KOORNFONTEIN: (gestig 1967). **Kerkgebou:** Koornfontein Woonbuurt. **Gemeentelike adres:** Posbus 45, Blinkpan 2250. **Predikant:** ds D J P Stoltz, Posbus 45, Blinkpan 2250, tel 0132252-122. **Konsulente: Eerste** ds L A Nel; **tweede** ds D J Claassens. **Skriba:** E J Mathey, tel 0132252-333. **Skriba vir registrasie:** mev M van Noordwyk, tel 0132212-841. **Kassier:** mev F A Mathey, tel 0132252-333. **Kolporteur:** mev G J Trollip, tel 0132212-1711. **Koster:** mev S Bolleurs, tel 0132252-304. **Orrelis:** J Kriek, tel 0132252-225. **Superintendent vir kategese:** I Viljoen. **Jeugouderling:** J P van Heerden, tel 0132252-324. **NHSV voorsitster:** mev C M Stoltz, tel 0132252-122. **NHSV sekretaresse:** mev H Schoeman, tel 0132212-1912. **Jeugvereniging voorsitter:** A C J Botha, tel 0132252-29. **Jeugvereniging sekretaris:** L N v/d Berg, tel 0132252-108.

Ouderlinge: F J Joubert, A O Grundling, I J Viljoen, G E Burger, N Swart, C H Volschenk, P S Botha, G Redelinghuys, J van den Berg, J Peens, A H Kotze, P R Schoeman, J P van Heerden, J A Loots, J F R Viljoen.

Diakens: G S Trollip, T L Jacobs, T I de Vos, C Stebbing, E S Viljoen, D Harmse, N Gouws, J Pretorius, S Vermaak, G Robson, J J Botha, L Visage, P J Drotsky, J F Bolleurs, M M Brits, D Harley, J Pretorius, E J Mathey, D P J van Staden.

Lidmatetal: 676 (belydende lede 412). Belydenis afgelê 19. Gedoop 27. Pare getroud 8. Oorgekom van ander gemeentes van ons Kerk 2. Vertrek na ander gemeentes van ons Kerk 25. Oorgekom van ander kerke 10. Vertrek na ander kerke 5.

Erediensteye: Soggens 09h30; saans 18h00.

PREMIERMYN: (gestig 1968). **Kerkgebou:** Zonderwater. **Gemeentelike adres:** Posbus 202, Cullinan 1000. **Predikant:** ds G J Wallis, Posbus 202, Cullinan 1000, tel 012132-555. **Konsulente: Eerste** ds J L van Staden; **tweede** predikant van Delmas. **Sekretariële beampte/Skriba vir registrasie/Koster:** mev C W Wallis, tel 012132-555. **Skriba:** P B N Greyling, tel 012132-3302. **Kassier/Kolporteur:** H J J van Rensburg, tel 012132-222. **Orrelis:** mev M Rossouw, tel 012132-3641. **Superintendent vir kategese:** J M v/d Merwe, tel 012132-147. **Jeugouderling:** P P Schutte, tel 012-866039. **NHSV voorsitster:** mev C W Wallis, tel 012132-555. **NHSV sekretaresse:** mev A Combrink, tel 012162-207. **Jeugvereniging voorsitter:** W Combrink, tel 012162-207. **Jeugvereniging sekretaresse:** mej S Wallis, tel 012132-555.

Ouderlinge: D Botha, D Prinsloo, L Coetzee, F Combrink, J Joubert, W Zietsman, L Viljoen, P du Bruyn, F Prinsloo, J Strydom, C Grimbeek, A Buitendag, C Tosen, S V Emmens, K Steynberg, I Greyling, R Jones, H Viljoen, J v/d Merwe, P du Preez, P Greyling, J Bolton, J de Lange, H Prinsloo, G Ehlers, S Riekert, A Kieviet, H Visser, J Nel, H J J van Rensburg, M J Pieterse.

Diakens: N Prinsloo, W Combrink, P Steyn, R v Rensburg, C v Wyk, D Dorfling, A Coertzen, J Bester, H Joubert, D Pretorius, J Bouwer, A Greyling, J Visagie, J v/d Merwe, J Bester, J Breytenbach, J D Breytenbach, J Dorfling, A Riekert, C Meintjies, A le Grange, J Botha, V Gericke, P Kruger, M J Pieterse, F Neethling, J Prinsloo.

Lidmatetal: 1 020 (belydende lede 678). Belydenis afgelê 33. Gedoop 22. Pare getroud 11. Oorgekom van ander gemeentes van ons Kerk 41. Vertrek na ander gemeentes van ons Kerk 30. Oorgekom van ander kerke 19. Vertrek na ander kerke 8.

Erediensteye: Soggens 09h30; saans 18h00.

SUID-OOS WITBANK: (gestig 1976). **Kerkgebou:** h/v Hans Strydom- en Theunis Jansonlaan. **Gemeentelike adres:** Posbus 1041, Witbank 1035. **Predikant:** ds M M Seymore, Besterstraat 19, Del Judor, Witbank 1035, tel 01351-71063. **Konsulente: Eerste** ds D J Claassens; **tweede** ds G J Wallis. **Skriba:** A H B

Bothma, tel 01351-70455. **Skriba vir registrasie:** mev A Oosthuizen, tel 01351-71863. **Kassier:** P J Willemse, tel 01351-60769. **Kolporteur:** E M Badenhorst, tel 01351-71115. **Koster:** mev S Stoltz, tel 01351-73426. **Orrelis:** mev B Erwee, tel 01351-60741. **Superintendent vir kategese:** W F Bezuidenhout, tel 01351-70878. **Jeugouderling:** P P Prinsloo, tel 01351-72793. **NHSV voorsitster:** mev M M Seymore, tel 01351-71063. **NHSV sekretaresse:** mev M Cronje, tel 01351-70695. **Jeugvereniging voorsitter:** J M Pieterse, tel 01351-74410. **Jeugvereniging sekretaresse:** mej J H Dreyer, tel 01351-741118.

Ouderlinge: S R Joubert, P J J van Nieuwenhuizen, H G Botha, J J van der Westhuizen, P P Prinsloo, D G S Drotsky, J H D Koegelenberg, W F Bezuidenhout, G C van Staden, P J van Vuuren, J F Rootman, W Dreyer, H Kemp, J J Geere, A C Jacobs, R J J van Niewenhuizen, G J Holtshauzen, H J F van Staden, N Koegelenberg, M J Grobler, C P Meyer, C J Grobbelaar, F J Veldman, P W Jansen, J W Horn, C Nel, F J Steenberg, J Z Jacobs, P B Greef, W Faasen, A A Hurn, J P Prinsloo, H L Schuld, P J Willemse, A H B Bothma.

Diakens: P A Maritz, J J Faasen, S Manning, M J van der Merwe, N P van der Merwe, J de Vos, J J Spang, C J van Niekerk, J J J de Villiers, F J D Coetzee, G Oosthuizen, P S Snyman, J F Ferns, P W S Swanepoel, C L Gaarkeuken, F J Naude, H Koegelenberg, J de Lang, J A J du Plesis, L J D de Beer, M A Bester, D L van Wyk, W W Pretorius, J H Duvenhage, N J Booyse, S E Cronje, M Luus, A Stiehler, E M Badenhorst, S E van Vuuren, G M van der Westhuizen, F V Gouws, Y van Wyk, B van Staden, C L van Emmenes, M P de Lange, C C Jansen, E Steenberg, E J Kleynhans, A Greef, P Duvenhage, S J P Carpenter, E Geere, A Basson, J H de Klerk.

Lidmatetal: 1 728 (belydende lede 1 031). Belydenis afgelê 71. Gedoop 67. Pare getroud 20. Oorgekom van ander gemeentes van ons Kerk 81. Vertrek na ander gemeentes van ons Kerk 26. Oorgekom van ander kerke 21. Vertrek na ander kerke 4.

Erediensteye: Soggens 09h00; saans 18h00.

WITBANK-NOORD: (gestig 1977). **Kerkgebou:** h/v Palm- en Duvenhagestraat. **Gemeentelike adres:** Posbus 1247, Witbank 1035. **Predikant:** ds T J Botha, Cleopatralaan 9, Posbus 1247, Witbank 1035, tel 01351-81191. **Konsulente: Eerste** ds M M Seymore; **tweede** ds D J P Stoltz. **Skriba:** H J Moolman, tel 01351-60136(h); 01351-2287(w). **Skriba vir registrasie:** mev M M Jonsson, tel 01351-60945. **Kassier:** H Swanepoel, tel 01351-5704. **Kolporteur/Koster:** J D Jankowitz, tel 01351-81413. **Orrelis:** mej H Botha, tel 01351-81191. **Superintendent vir kategese:** H P J v Nieuwenhuizen, tel 01351-81224. **Jeugouderling:** J A Kruger, tel 01351-81113. **NHSV voorsitster:** mev C J A Botha, tel 01351-81191. **NHSV sekretaresse:** mev H Nel,tel 01351-2604. **Jeugvereniging voorsitter:** J Opperman. **Jeugvereniging sekretaresse:** mej E Potgieter, tel 01351-81176.

Ouderlinge: H J Moolman, H J B de Villiers, F Jonsson, J H Nel, N J van Niewenhuizen, J v R van Oudshoorn, P W H Pinkham, M C Swanepoel, H Olivier, M C Barnard, P J L Haasbroek, S J Olckers, B Biermann, J Z Erasmus, J R Schoonwinkel, A Akkerhuys, J Kruger, I Potgieter, J D Jankowitz, C Steenkamp.

Diakens: J J J de Villiers, M C Pretorius, mev M M Jonsson, A Haasbroek, B Viljoen, J van Rensburg, M Olckers, H J Swanepoel, E D Pinkham, S C Ackermann.

Lidmatetal: 699 (belydende lede 456). Belydenis afgelê 16. Gedoop 15. Pare getroud 16. Oorgekom van ander gemeentes van ons Kerk 14. Vertrek na ander gemeentes van ons Kerk 5. Oorgekom van ander kerke 4. Vertrek na ander kerke 3.

Erediensteye: Soggens 09h30; saans 18h30.

RING VAN TRICHARDTSFONTEIN

Gemeentes: Trichardtsfontein, Chrissiesmeer, Ermelo, Piet Retief, Eendracht, Bethal, Carolina, Morgenzon, Hendrina, Breyten, Pongola, Evander, Kriel, Ermelo-Suid, Amsterdam, Secunda.

Ringskommissie: voorsitter: ds J P B Blignaut; **vise-voorsitter:** ds F J Boshoff; **skriba:** ds B J Erasmus; **vise-skriba:** ds D S Smit; **ouderlinge:** B H Steel, L J Meyer, G Venter.

Ringsendingraad: superintendent: ds B J Erasmus; **skriba:** ds J P B Blignaut; **superintendent vir Jeugwerk:** ds H J Botes; **superintendent vir Kategese:** ds E J Smit; **superintendent vir Evangelisasie:** ds P D F le Grange; **superintendent vir Sensus en Statistiek:** ds N J J van Rensburg; **superintendent vir Bybelverspreiding:** ds J H Brandt; **superintendent vir Arbeid onder Immigrante:** ds N J J van Rensburg; **Ring Diakonale Raad: voorsitter:** ds D S Smit; **vise-voorsitter:** ds E J Smit.

TRICHARDTSFONTEIN: (gestig 1879). **Kerkgebou:** Kerkplein, Trichardt. **Gemeentelike adres:** Posbus 113, Trichardt 2300. **Predikant:** vakant, Posbus 113, Trichardt 2300, tel 01363-43022. **Konsulente: Eerste** predikant van Secunda; **tweede** predikant van Evander. **Skriba:** B H Steel, tel 01363-44115. **Skriba vir**

registrasie/Kolporteur: mev E Grobler, tel 01363-43521. **Kassier:** J S Riekert, tel 01363-41814. **Koster:** N Lessing, tel 01363-44012. **Orrelis:** mev J Prinsloo, tel 01363-45164. **Superintendent vir kategese:** P L Francis, tel 01361-4251. **Jeugouderling:** H J Whiteman, tel 013630-616 **NHSV voorsitster:** mev H Bekker, tel 01363-43232. **NHSV sekretaresse:** mev C J Uys, tel 01363-43725. **Jeugvereniging voorsitter:** J N de Vos, tel 01363-44245. **Jeugvereniging sekretaresse:** C J M van der Merwe, tel 01363-43612.

Ouderlinge: B H Steel, P L Francis, J N de Vos, H J Whiteman, L A J J van Nieuwenhuizen, P J de Vos, W N F Visser, N Lessing, B J Vorster, D J Cronje, A P J Breytenbach, J S Riekert, H de Jager, P J Buitendach, L J Swanepoel, S Kotze.

Diakens: P J Vermaak, M C J Louwrens, H Brits, J N de Vos, G Brits, J D Booysen, H L Mienie, P O'Neill, M N J Swanepoel, G Brits, N J Booyse, P Strydom, J P C Grobler, D Nell, J J Groenewald, A van Zyl, G Johnstone, J R Wallis, C J Botha, C Grobler.

Lidmatetal: 649 (belydende lede 422). Belydenis afgelê 17. Gedoop 44. Pare getroud 6. Oorgekom van ander gemeentes van ons Kerk 173. Vertrek na ander gemeentes van ons Kerk 63. Oorgekom van ander kerke 25. Vertrek na ander kerke 19.

Eredienstye: Soggens 10h00; saans 18h30.

CHRISSIESMEER: (gestig 1892). **Kerkgebou:** Erf 117, h/v Meyer- en Percystraat. **Gemeentelike adres:** Posbus 33, Chrissiesmeer 2332. **Predikant:** ds D J van Staden, Posbus 94, Carolina 1185, tel 013442-618. **Konsulente: Eerste** predikant van Hendrina; **tweede** predikant van Piet Retief. **Skriba/Skriba vir registrasie/Kolporteur/Koster:** J J Steenkamp, tel Chrissiesmeer 1312. **Kassier:** T S C van der Vyver, tel Chrissiesmeer 3140. **Orrelis:** mev C Maritz, tel Lothair 3240. **Kategesehoof/Jeugouderling:** A Gouws. **NHSV voorsitster:** mev H van Staden, tel Carolina 618. **NHSV sekretaresse:** mev H Beukes, Warburton 40.

Ouderlinge: G J Viljoen (sr), W C Janse van Rensburg, W A S Steenkamp, F H van der Merwe, A D P Visagie.

Diakens: C H Janse van Rensburg, G Laurens, G J Viljoen (jr), J C van Aswegen, T S C van de Vyver, N J J Uys, J J Steenkamp.

Lidmatetal: 154 (belydende lede 107). Belydenis afgelê 0. Gedoop 2. Pare getroud 0. Oorgekom van ander gemeentes van ons Kerk 9. Vertrek na ander gemeentes van ons Kerk 10. Oorgekom van ander kerke 1. Vertrek na ander kerke 1.

Eredienstye: Soggens 10h00.

ERMELO: (gestig 1909). **Kerkgebou:** h/v De Jager- en McDonaldstrate. **Gemeentelike adres:** Posbus 278, Ermelo 2350. **Predikant:** ds J H Brand, Cloetestraat 66, Ermelo 2350, tel 01341-2434. **Konsulente: Eerste** predikant van Ermelo-Suid; **tweede** predikant van Bethal. **Sekretariële beampte:** mev M M Smit, tel 01341-2614. **Skriba/Koster:** J H Smit, tel 01341-2992. **Skriba vir registrasie/Kolporteur:** J E v/d Westhuizen, tel 01341-3360. **Kassier:** D T Fourie, tel 01341-3102. **Orrelis:** mev T de Jager, tel 01341-4318. **Kategesehoof:** C J Smith, tel 01341-3152. **Jeugouderling:** C F J van Nieuwenhuizen, tel 01341-4703. **NHSV voorsitster:** mev I T Smit, tel 01341-2434. **NHSV sekretaresse:** mev L Malan, tel 01341-5264. **Jeugvereniging voorsitter:** J v Rensburg, tel 01341-3473. **Jeugvereniging sekretaresse:** mej A Pieterse, tel 01341-2919.

Ouderlinge: J E v/d Westhuizen, P J Herbst, J C v Staden, J L Swart, A D W Wolmarans, W A J v Rensburg, C J Smith, W H Boshoff, D J Classen, A H Klopper, G D F Smit, H A Dreyer, J H Smit, J C L du Preez, P J S Venter, S F Visser, D Malan, P W Prinsloo, J F v Staden, W J F Joubert, L G J v Rensburg, C F J van Nieuwenhuizen (jeug).

Diakens: R Ruyssenaers, J Visscher, L F R Vorster, W W Pretorius, H J Fourie, J du Toit, H S Uys, A S v/d Merwe, D T Fourie, J de K Marnewick, W F v Zyl, F J Cronje, M A Meyer, L C Swanepoel, M M Smit, F J Fitzgerald, P J Wilbers, A A J v Rensburg, N W J Vorster, K P de Jager, A J J Joubert, J W N Henning, E M Prinsloo.

Lidmatetal: 770 (belydende lede 513). Belydenis afgelê 10. Gedoop 18. Pare getroud 7. Oorgekom van ander gemeentes van ons Kerk 35. Vertrek na ander gemeentes van ons Kerk 121. Oorgekom van ander kerke 6. Vertrek na ander kerke 11.

Eredienstye: Soggens 09h30; saans 18h00.

PIET RETIEF: (gestig 1912). **Kerkgebou:** h/v Kotze- en Krugerstraat. **Gemeentelike adres:** Posbus 6, Piet Retief 2380. **Predikant:** ds D S Smit, Markstraat 2A, Piet Retief 2380, tel 01343-2889. **Konsulente: Eerste** predikant van Carolina; **tweede** predikant van Hendrina. **Skriba:** W E Broodryk, tel 01343-3240. **Skriba vir registrasie:** C H Prigge, tel 01343-3644. **Kassier:** P W de Bruin, tel 01343-2720. **Kolporteur:** M C J van Schalkwyk, tel 01343-3854. **Koster:** B W J Steenkamp, tel 01343-3967. **Orrelis:** mev P C Oosthuizen, tel 01343-3776. **Superintendent vir kategese:** G van der Nest, tel 01343-3829. **Jeugouderling:** H A Beukes, tel 01343-3189. **NHSV voorsitster:** mev A C M Smit, tel 01343-2889. **NHSV sekretaresse:** mev P I

Coetzer, tel 01343-3254. **Jeugvereniging voorsitter:** R van der Westhuizen, tel 01343-3189/2731. **Jeugvereniging sekretaresse:** mej M de Beer, tel 01343-2636.

Ouderlinge: H F Snyman, D F Grobler, J W A le Wies, F J Henzen, C H Prigge, P S van Loggerenberg, B W J Steenkamp, G van der Nest, J B Hattingh, J P Joubert, H A Beukes, C A T Kuipers.

Diakens: W E Broodryk, W Weber, M C J van Schalkwyk, H C Grobler, R V Kohlmeyer, P J Coetzer, J P Meyer, J H du Plessis, J P Joubert (jr), A C du Preez, A M E Stokes, E M Steenkamp.

Lidmatetal: 353 (belydende lede 219). Belydenis afgelê 5. Gedoop 10. Pare getroud 7. Oorgekom van ander gemeentes van ons Kerk 28. Vertrek na ander gemeentes van ons Kerk 19. Oorgekom van ander kerke 0. Vertrek na ander kerke 0.

Eredienstye: Soggens 09h30; saans 19h00.

EENDRACHT: (gestig 1917). **Kerkgebou:** Louwstraat,Eendracht. **Gemeentelike adres:** Posbus 144, Leslie 2265. **Predikant:** ds B J Erasmus, Sheiloustraat 12, Leslie 2265, tel 01372-133. **Konsulente: Eerste** predikant van Trichardtsfontein; **tweede** predikant van Kriel. **Skriba:** B Williams, tel 01372-2204. **Skriba vir registrasie:** J J Venter, tel 01372-1803. **Kassier:** L J Meyer, tel 01372-118(h)/238(w). **Kolporteur:** F C Truter, tel 01372-1903. **Koster:** A Taljaard, tel Eendracht 121. **Orrelis:** mev M G C Erasmus, tel 01372-133. **Superintendent vir kategese:** J J Venter, tel 01372-1803. **Jeugouderling:** L J Meyer, tel 01372-118(h)/238(w). **NHSV voorsitster:** mev M G C Erasmus, tel 01372-133. **NHSV sekretaresse:** mev E Müller, tel 01372-245.

Ouderlinge: F H Ras, J P C Swanepoel, I J Swanepoel, H A A Louw, D J Müller, J A Willemse, J J Venter, L A M Visagie, L J Meyer, D du Preez, J P J Smit, G Jacobs, M J Geel, P Anfield, W van der Merwe, S Jansen, A de Beer, G Loubscher.

Diakens: B Williams, G J Britz, H du Plessis, D J Kruger, J L Willemse, F C Truter, J P Booyse, H J Badenhorst, D J Venter, A Smuts, F Ambrosius, T Opperman, J Swanepoel, D van der Schyff, D Olivier, J Swanepoel, S J Palmer, K Smit.

Lidmatetal: 568 (belydende lede 381). Belydenis afgelê 17. Gedoop 15. Pare getroud 4. Oorgekom van ander gemeentes van ons Kerk 38. Vertrek na ander gemeentes van ons Kerk 20. Oorgekom van ander kerke 10. Vertrek na ander kerke 4.

Eredienstye: soggens 10h15; Radarbasis: elke tweede Sondagaand van die maand 19h00.

BETHAL: (gestig 1918). **Kerkgebou:** Vermootenstraat, Bethal. **Gemeentelike adres:** Posbus 389, Bethal 2310. **Predikant:** ds H J Botes, Kieserstraat 14, Bethal 2310, tel 01361-2584. **Konsulente: Eerste** predikant van Kriel; **tweede** predikant van Trichardtsfontein. **Skriba/Kassier:** J W B Swanepoel, tel 01361-3520(h)/2011(w). **Skriba vir registrasie:** J C van Schalkwyk, tel 01361-3419. **Kolporteur:** I J D Pretorius, tel 01361-2474. **Koster:** S H Uys, tel 01361-2040. **Orrelis:** mev H J Botes, tel 01361-2584. **Superintendent vir kategese:** G Venter, tel 01361-4479. **Jeugouderling:** P J Swart, tel 01361-3297. **NHSV voorsitster:** mev H J Botes, tel 01361-2584. **NHSV sekretaresse:** mev T Botha, tel 01361-5335. **Jeugvereniging voorsitter:** mej A Britz. **Jeugvereniging sekretaresse:** mej L Strydom.

Ouderlinge: C Barnard, H F Matthee, L J Oldewage, T F G de Lange, J P le Roux, G Holtzhausen, H C Grobler, H J Oberholzer, E A L van Rensburg, J N Grobler, J J Botha, D G van Breda, G P J Pretorius, P J Swart, D A Vos, L J Steyn, P A le Roux, G L J de Jager, J C van Schalkwyk, J H Kriel, F D Jacobs, H N J Holtzhausen, H Swart, H S du Toit, D J Smit, S H Uys, I J D Pretorius, J A Scholtz, C D Ras, L N Scheepers, F T I Marx, H D L Roux, J C Esterhuizen, N J van Rensburg, W H Swart, G Venter, L J Viljoen, J C van Schalkwyk, J W B Swanepoel, B J Smit, C J Goosen, W L Zevenster, J Holtzhausen.

Diakens: M D Greyling, J J J van Rensburg, W F Williams, M S Koch, M P van Niekerk, R V Williams, F van Aswegen, K Botha, K Strydom, J L Kruger, H M Boers, M J Dreyer, L L Vorster, J S Beukes, A Henning, C J du Toit, N J Herholdt, G R van den Berg, M Heyns, C B Ehlers, J J Gouws, A J de Lange, G Labuschagne, H J Fourie, J H Liebetraü, J W Pretorius, S G Holtzhausen, P J Greyling, J F W Strydom, J A Rudolph, F A Nel, D J G S Botha, J P Broodryk, J G Holtzhausen, J J L Strydom, N G Britz, D J Greyling, L M Schoeman, N D J le Roux, P R Prinsloo, M J de Vos.

Lidmatetal: 1 169 (belydende lede 795). Belydenis afgelê 42. Gedoop 24. Pare getroud 15. Oorgekom van ander gemeentes van ons Kerk 97. Vertrek na ander gemeentes van ons Kerk 58. Oorgekom van ander kerke 23. Vertrek na ander kerke 7.

Eredienstye: Soggens 09h30; saans 18h00.

CAROLINA: (gestig 1936). **Kerkgebou:** Voortrekkerstraat, Carolina. **Gemeentelike adres:** Posbus 174, Carolina 1185. **Predikant:** vakant, Hugostraat 67, Carolina 1185, tel 013442-525. **Konsulente: Eerste** predikant van Hendrina; **tweede** predikant van Ermelo-Suid. **Skriba/Skriba vir registrasie/Kassier:** J S Nel, tel 013442-270. **Kolporteur:** W A Kruger, tel 013442-296. **Koster:** mev H L Venter, tel 013442-38. **Orrelis:**

mev L Burger, tel 013442-252. **Superintendent vir kategese/Jeugouderling:** W A Kruger, tel 013442-296. **NHSV voorsitster:** tel 013442-525. **NHSV sekretaresse:** mev H H Venter, tel 013442-38. **Jeugvereniging voorsitter:** P Kruger (jr), tel 013442-415. **Jeugvereniging sekretaris:** D M Oosthuizen, tel 013442-576.

Ouderlinge: P Kruger, C L Klopper, J L Venter, J W van der Merwe, J S Nel, T B van Wyk, H J Meyer, G C Oosthuizen, J L Benade, F J N Uys, J C Koen, D Prinsloo, N Visser, A Joubert, W A Kruger.

Diakens: J Benade, G Davis, D Coetzer, G Stoltz, D M Oosthuizen, A Grove, J P Louw, K Kruger, H Geyer, N Joubert, P Kruger (jr), A Stander.

Lidmatetal: 350 (belydende lede 260). Belydenis afgelê 7. Gedoop 4. Pare getroud 3. Oorgekom van ander gemeentes van ons Kerk 4. Vertrek na ander gemeentes van ons Kerk 39. Oorgekom van ander kerke 1. Vertrek na ander kerke 0.

MORGENZON: (gestig 1936). **Kerkgebou:** h/v Kleynhans- en Louisstrate, Morgenzon. **Gemeentelike adres:** Posbus 151, Morgenzon 2315. **Predikant:** F J Boshoff, Posbus 1331, Ermelo, 2350, tel 01341-4407. **Konsulente: Eerste** predikant van Ermelo-Suid; **tweede** predikant van Kriel. **Skriba/Skriba vir registrasie:** W J A Labuschagne, tel 013352-3222. **Kassier/Kolporteur/Orrelis:** mev L C Viljoen, tel 013642-37. **Koster:** J J Petzer, tel 013642-118. **Superintendent vir kategese:** A A Rupping, tel 013642-156. **NHSV voorsitster:** mev M D Pretorius, tel 013642-33. **NHSV sekretaresse:** mev L Labuschagne, tel 013642-1402.

Ouderlinge: P L Bezuidenhout, D C Geel, P L Grobler, W J A Labuschagne, J J Petzer, D J v/d Merwe.

Diakens: P L Bezuidenhout (jr), H B Greyling, P Geel, P N Viljoen, L S van Niekerk, J A van Wyk.

Lidmatetal: 161 (belydende lede 117). Belydenis afgelê 13. Gedoop 0. Pare getroud 0. Oorgekom van ander gemeentes van ons Kerk 2. Vertrek na ander gemeentes van ons Kerk 6. Oorgekom van ander kerke 0. Vertrek na ander kerke 0.

Eredienstye: Soggens 11h00.

HENDRINA: (gestig 1937). **Kerkgebou:** Beukesstraat. **Gemeentelike adres:** Posbus 205, Hendrina 1095. **Predikant:** ds N J J van Rensburg, Posbus 205, Hendrina 1095, tel 013282-85. **Konsulente: Eerste** predikant van Bethal; **tweede** predikant van Carolina. **Skriba/Kolporteur:** D R Spies, tel 013282-1612. **Skriba vir registrasie:** L F Esterhuizen, tel 013282-78. **Kassier:** W J M Swart, tel 013282-145. **Koster:** mev S E Esterhuizen, tel 013282-78. **Orrelis:** mev R Pinkham. **Superintendente van kategese:** J P Venter (Pullens Hope), tel 013282-187; J M Jacobs (Hendrina), tel 013282-302; A D Niemandt (Rietkuil), tel 013282-336. **Jeugouderling:** J Smith, tel 013282-198. **NHSV voorsitster:** mev W A J van Rensburg, 013282-85. **NHSV sekretaresse:** mev H S Spies, tel 013282-1612.

Ouderlinge: W J M Swart, J J Erasmus, J P du Plessis, D du Plessis, H S Kruger, W J M Swart, H Botha, P J Nieman, C F Laufs, L F Esterhuizen, J Botha, J M Jacobs, J A Minnaar, W van Rensburg, S Munnik, A D Niemandt, A Botha, S Jacobs, J P Venter, F Joubert, B Hoffman, J D Lourens, J Breytenbach, J P Scheepers, C Fourie, H de Beer, D Joubert, H de Waal, J Smith.

Diakens: W Erasmus, N J Grobler, I Mathee, W de Beer, J C Nieman, H Nieman, N Nieman, N Nieman, S Grove, S le Grange, A P Venter, I Joubert, F Marx, W H Swart, A Dormehl, B J v/d Merwe, B Hoffman, J Beetge, H Flooks, H Wood, G F A Harmse, mev M Bekker, D Bloem, P J v/d Merwe, G Breytenbach, P Ferreira, D J Booysen, D R Spies.

Lidmatetal:1 107 (belydende lede 549). Belydenis afgelê 28. Gedoop 24. Pare getroud 3. Oorgekom van ander gemeentes van ons Kerk 50. Vertrek na ander gemeentes van ons Kerk 4. Oorgekom van ander kerke 3. Vertrek na ander kerke 1.

Eredienstye: 10h00; saans 18h00.

BREYTEN: (gestig 1945). **Kerkgebou:** Besterstraat, Breyten. **Gemeentelike adres:** Posbus 29, Breyten 2330. **Predikant:** vakant, tel 013442-525. **Konsulente: Eerste** predikant van Kriel; **tweede** predikant van Evander. **Skriba:** H S Roeloffze, tel 013452-1131(h)/82(w). **Skriba vir registrasie/Kolporteur:** E E Meyer, tel 013452-71. **Kassier:** mev D R Pinkham, tel 013452-14. **Koster:** A Laing, tel 013452-30. **Orrelis:** mev C Barnett, tel 013452-1913. **Superintendent vir kategese/Jeugouderling:** J G Labuschagne, tel 013452-105. **NHSV voorsitster:** vakant. **NHSV sekretaresse:** mev S v Rensburg, tel 013452-43.

Ouderlinge: H S Roeloffze, E E Meyer, D van Nieuwenhuizen, A F Erasmus, J H Lourens, J G Labuschagne.

Diakens: A Laing, M W Coetzer, G F S Marks, H S v Wyk, J Steenkamp.

Lidmatetal: 147 (belydende lede 108). Belydenis afgelê 2. Gedoop 4. Pare getroud 2. Oorgekom van ander gemeentes van ons Kerk 3. Vertrek na ander gemeentes van ons Kerk 14. Oorgekom van ander kerke 4. Vertrek na ander kerke 2.

Eredienstye: Soggens 10h30; saans 19h00.

PONGOLA: (gestig 1955). **Kerkgebou:** h/v Genl. Jansen- en Hansdonsstraat. **Gemeentelike adres:** Posbus 262, Pongola 3170. **Predikant:** ds D S Smit, Markstraat 2a, Piet Retief 2380, tel 013432-2889. **Konsulente: Eerste** predikant van Ermelo; **tweede** predikant van Hendrina. **Skriba:** S J L van den Berg, tel 03842-61. **Skriba vir registrasie:** mev I van den Berg, tel 03842-61. **Kassier/Kolporteur:** mev E Duvenhage, tel 03842-49. **Koster:** J H Voster, tel 03842-198. **Orrelis:** mev L Benadé, tel 03842-229. **Superintendent vir kategese:** D J Jansen, tel 03842-3211.

Ouderlinge: P D F la Grange, D J Jansen, J W van Rooyen, A H Duvenhage, W H Smith.

Diakens: S J L van den Berg, J G F Bender, R G van der Linde, W C Smith, J H Voster.

Lidmatetal: 164 (belydende lede 96). Belydenis afgelê 0. Gedoop 3. Pare getroud 0. Oorgekom van ander gemeentes van ons Kerk 9. Vertrek na ander gemeentes van ons Kerk 14. Oorgekom van ander kerke 3. Vertrek na ander kerke 0.

Eredienstye: Soggens 09h00; saans 19h00.

EVANDER: (gestig 1963). **Kerkgebou:** h/v Mcgillrylaan en Bolognaweg, Evander. **Gemeentelike adres:** Posbus 101, Evander 2280. **Predikant:** P D F le Grange, Pittsburgweg 2, Evander 2280, tel 01363-23394. **Konsulente: Eerste** predikant van Eendracht; **tweede** predikant van Trichardtsfontein. **Sekretariële beampte/Skriba vir registrasie:** mev R Smit, tel 01363-24565. **Skriba:** J S Jansen, 01363-24394. **Kassier/Kolporteur:** H J van Deventer, tel 01363-23776. **Koster:** mev AA Greeff, tel 01363-22474. **Orrelis:** mev M G C Erasmus, tel 01372-133. **Superintendent vir kategese:** J F Moll, tel 01363-23016. **Jeugouderling:** J H du Plessis, tel 01363-23348. **NHSV voorsitster:** mev C M le Grange, tel 01363-23394. **NHSV sekretaresse:** mev B Rijnen, 01363-22758. **Jeugvereniging voorsitter:** H Henning, tel 01363-24559. **Jeugvereniging sekretaris:** M Lehman, tel 01363-7320.

Ouderlinge: G P Bodenstein, J F Moll, H van den Berg, W Tietz, J M Joubert, I J Oosthuizen, J Claassen, S J Swart, J C de Beer, E H de Beer, J F Fourie, J J Strauss, W van Heerden, J S Jansen, H J van Deventer, S Avis, O Horn, M Barwise.

Diakens: J Bierman, P C Espach, L P Stoltz, L L Smit, J du Plessis, F C Gross, C J Botha, J J Viljoen, N J Prinsloo, T J Möller, S Hatting, C M Gouws, C M le Grange, A Greef, R Grobler, D de Villiers.

Lidmatetal: 563 (belydende lede 356). Belydenis afgelê 26. Gedoop 7. Pare getroud 3. Oorgekom van ander gemeentes van ons Kerk 6. Vertrek na ander gemeentes van ons Kerk 4. Oorgekom van ander kerke 2. Vertrek na ander kerke 0.

Eredienstye: Soggens 08h45; saans 18h30.

KRIEL: (gestig 1976). **Kerkgebou:** Laerskool Onverwacht, Leliestraat, Kriel. **Gemeentelike adres:** Posbus 76, Kriel 2271. **Predikant:** ds E J Smit, Olympiclaan 19, Kriel 2271, tel 013638-2329. **Konsulente: Eerste** predikant van Evander; **tweede** predikant van Eendracht. **Skriba/Koster:** J Botha, tel 013638-2107. **Skriba vir registrasie/Kolporteur:** F J J v/d Merwe, tel 013638-2344. **Kassier:** A D Coetzee, tel 013638-2326. **Orrelis:** mev V L Botha, tel 013638-2107. **Superintendent vir kategese:** F J Snyman, tel 013638-2957. **Jeugouderling:** D J le Roux, tel 013638-3868. **NHSV voorsitster:** mev H C Smit, tel 013638-2329. **NHSV sekretresse:** mev R le Roux, tel 013638-3868. **Jeugvereniging voorsitter:** mej Petro de Waal, tel 013638-3290. **Jeugvereniging sekretaresse:** mej A v/d Merwe, tel 013638-2344.

Ouderlinge: N P G Habig, F Vorster, J T J Meyer, J J Basson E S Kunneke, A J Oberholster, H C du Plessis, P Kruger, J du Preez, P J C Venter, W van Jaarsveld, S J J Peenze, M P Drotschie, R T J v/d Schyff, J A Kidson, A Coetzee, N T v/d Walt, H Marx, S Fourie, J H Stighling, F P J Paynter, A A Erasmus, D Prinsloo, F Snyman, J G v/d Merwe, C J Opperman, P Wesselman, D R v/d Westhuizen, T van Rooyen, J Breedt, D le Roux, P Swart, J Botha.

Diakens: L Volschenk, L Human, A Meyer, J H Ellis, B V Kruger, C van Vuuren, J P Visser, C C Visser, D Myburgh, K Griesel, J L de Beer, P J Basson, P L le Roux, S M Grobler, C Swanepoel, S J v/d Westhuizen, A Fourie, E C Pieterse, L Paynter, R Erasmus, J A Grobler, G P du Toit, G Kruger, K v/d Merwe, M Jacobsz, J C W Roux, D J Dercksen, B du Preez, F J J v/d Merwe, L Horak.

Lidmatetal: 1 042 (belydende lede 572). Belydenis afgelê 29. Gedoop 39. Pare getroud 7. Oorgekom van ander gemeentes van ons Kerk 73. Vertrek na ander gemeentes van ons Kerk 15. Oorgekom van ander kerke 16. Vertrek na ander kerke 1.

Eredienstye: Soggens 09h00; saans 19h00.

ERMELO-SUID: (gestig 1980). **Kerkgebou:** h/v Dr Malan- en Brummerstrate, De Bruinpark, Ermelo. **Gemeentelike adres:** Posbus 1331, Ermelo 2350. **Predikant:** ds F J Boshoff, Theronstraat 54, De Bruinpark, Ermelo, 2350, tel 01341-4407. **Konsulente: Eerste** predikant van Ermelo; **tweede** predikant van Carolina. **Sekretariële beampte/Skriba vir registrasie/Kolporteur:** mev A Kruger, tel 01341-2742. **Skriba:** F P Rossouw, tel 01341-3235. **Kassier:** G G Meyer, tel 01341-6209. **Koster:** H J Smit, tel 01341-4417. **Orrelis:**

mej P Kleinhaus, 01341-2963. **Superintendent vir kategese:** F L J Brits, tel 01341-2476. **NHSV voorsitster:** mev T S Boshoff, 01341-4407. **NHSV sekretaresse:** mev M M van Rooyen, tel 01341-4728. **Jeugvereniging voorsitter:** S W Botma, tel 01341-5681. **Jeugvereniging sekretaris:** N Joubert, tel 01341-2373.

Ouderlinge: C B Williams, J J van Niewenhuizen, S J C Grobbelaar, J J Meyer, M S Bam, J A Pretorius, N J le Roux, F J Grobler, D W J Joubert, L G J van Rensburg, A B T Niemand, H A Wessels, H J Smit, P Botha, D J Erasmus, A van Vuuren, J J Botma, I D van der Merwe, P J Cordier, L F J Myburgh, C de Bruin, G G Meyer, F P Roussouw, C G Scholtz, F L J Brits.

Diakens: P J J van Niewenhuizen, J M Breytenbach, B J Visser, J H Steyn, H J Korff, J Liebenberg, P L Steenkamp, C P Applegryn, N J v/d Heever, J W Bezuidenhout, G J J van Rensburg, I M van Rooyen, M C Allers, K Visscher, J C Otto, C G Broodryk, J H Venter, J H v/d Merwe, A J van Rensburg, J Steenkamp, A Joubert, M G Joubert, H P Fourie, S J M de Beer, G P J Classen.

Lidmatetal: 707 (belydende lede 433). Belydenis afgelê 22. Gedoop 24. Pare getroud 12. Oorgekom van ander gemeentes van ons Kerk 37. Vertrek na ander gemeentes van ons Kerk 27. Oorgekom van ander kerke 4. Vertrek na ander kerke 5.

Erediensteye: Soggens 09h00; saans 18h00.

AMSTERDAM: (gestig 1968). **Kerkgebou:** Pomeroystraat, Amsterdam. **Gemeentelike adres:** Posbus 55, Amsterdam, 2375. **Predikant:** ds D S Smit, Posbus 6, Piet Retief, 2380, tel 01343-2889. **Konsulente: Eerste** predikant van Piet Retief; **tweede** predikant van Ermelo. **Skriba/Skriba vir registrasie:** P J D Jacobs, tel 01342-276. **Kassier/Kolporteur:** J C Smit, tel 013462-1403. **Koster:** mev E E Kock, tel 01342-363. **Orrelis:** mev S C Smit, tel 013462-1403. **Superintendent vir kategese:** J J Visagie, tel 01342-386. **NHSV voorsitster:** mev C Steenekamp. **NHSV sekretaresse:** mev E C J van Rensburg, tel 01342-400.

Ouderlinge: P J D Jacobs, A P J van Tonder, J J Visagie, M P J van Rensburg, S S Maritz, J C Smit.

Diakens: P H S Meyer, J H Engelbrecht, C K van Tonder, E C J van Rensburg, J C C Tiedemann, E E Koch.

Lidmatetal: 155 (belydende lede 100). Belydenis afgelê 0. Gedoop 7. Pare getroud 2. Oorgekom van ander gemeentes van ons Kerk 12. Vertrek na ander gemeentes van ons Kerk 10. Oorgekom van ander kerke 0. Vertrek na ander kerke 0.

Erediensteye: Middag 12h00 of 14h00 (om die beurt).

SECUNDA: (gestig 1982). **Kerkgebou:** Skoolsaal, Hoërskool Secunda. **Gemeentelike adres:** Posbus 10251, Secunda 2302. **Predikant:** ds J P B Blignaut, Engelenburgstraat 13, Secunda 2302, tel 01363-43498. **Konsulente: Eerste** predikant van Trichardtsfontein; **tweede** predikant van Eendracht. **Sekretariële beampte/Skriba vir registrasie/Kolporteur:** mev H de Beer, tel 01363-41293. **Skriba:** J H Fourie, tel 01363-41293. **Kassier:** H J Jansen van Nieuwenhuizen, tel 01363-41334. **Koster:** A L van Wyk, tel 01363-45159. **Orrelis:** mev E Pieterse. **Superintendent vir kategese:** J J J van Rensburg. **Jeugouderling:** T N Venter, tel 01363-42356. **NHSV voorsitster:** mev A Blignaut, tel 01363-43498. **NHSV sekretresse:** mev S van Staden, tel 01363-42915. **Jeugvereniging voorsitter:** R Coertzen, tel 01363-41555. **Jeugvereniging sekretaresse:** mej I de Wet, tel 01363-42962.

Ouderlinge: D J v/d Westhuizen, J W M Pretorius, S J Swanepoel, N J Herbst, W C Coetzer, C G van Staden, J F Coertzen, J P Strydom, J D Luus, F C Naude, C S van H Botha, D G Steenkamp, J S Steyn, C Cronje, J J J van Rensburg, P J Jansen van Nieuwenhuizen, K J van den Berg, H C de Wet, W O Liebenberg, H J Jansen van Niewenhuizen, J P Swart, B I C Steyn, M C de Lange, H G de Lange, J H P Strydom, G D Kotze, J D H du Bruyn, T N Venter, J H Fourie, G du Preez, P C Thompson, G J van Aarde, J G Beneder; M F Jonker.

Diakens: C G Joubert, A C Bothma, J G Steyn, J J A Ras, P P Potgieter, J A C Rossouw, H A Oosthuizen, R Coertzen, H J J van Bergen, W H Beyneveld, L de Beer, L J de Jager, A de Lange, W M W Prinsloo, F J van Wyk, G W de Jager, J H G Erasmus, C E Kannenberg, N J Kotze, H C Pretorius, W H Labuschagne, P J van Deventer, B F van Wyngaardt, J P B Rudolph, D J Steenberg, P J Bekker, G F Werner, F J Oberholzer, H Bornman, A G Ferreira, P J Maré, J J Dreyer, H N Janse van Rensburg, P J Henning, A J M Klopper, P Steffan, A L van Wyk, M J van Wyk, R M Botha, J J Barkhuizen, J F de W Kern, A Grobler, C F Marais, F Stander, L T Odendaal, P M S J Erasmus, W A Potgieter.

Lidmatetal: 1 362 (belydende lede 764). Belydenis afgelê 5. Gedoop 31. Pare getroud 8. Oorgekom van ander gemeentes van ons Kerk 628. Vertrek na ander gemeentes van ons Kerk 11. Oorgekom van ander kerke 3. Vertrek na ander kerke 0.

Erediensteye: Soggens 09h00; saans 18h30.

RING VAN WATERBERG

Gemeentes: Waterberg, Potgietersrus, Koedoesrand, Ebenhaeser, Rust der Winter, Naboomspruit, Warmbad, Roedtan, Vaalwater, Piet Potgieter.

Ringskommissie: voorsitter: ds A N J D Alberts; **vise-voorsitter:** ds F. Beytell; **skriba:** ds B J van Wyk; **vise-skriba:** ds P van Staden; **ouderlinge:** M J Vermaak, M D J de Beer, J J H van Deventer.

Ringsendingraad: superintendent: ds S J Swanepoel; **skriba:** ds F Beytell; **superintendent vir Jeugwerk:** ds P J J Kotzé; **superintendent vir Kategese:** ds P J J Kotzé; **superintendent vir Sensus en Statistiek:** ds P van Staden; **superintendent vir Bybelverspreiding:** ds L M P Swanepoel; **Ring Diakonale Raad: voorsitter:** ds S J Swanepoel; **vise-voorsitter:** ds J H Breytenbach.

WATERBERG: (gestig 1865). **Kerkgebou:** Voortrekkerweg, Nylstroom. **Gemeentelike adres:** Posbus 53, Nylstroom 0510. **Predikant:** ds F Beytell, Ruppertstraat 13, Nylstroom 0510, tel 01531-2410. **Konsulente: Eerste** ds S J Swanepoel; **tweede** ds J H Breytenbach. **Sekretariële beampte:** mev A Basson, tel (huis) 01531-3030 (werk) 01531-3355. **Koster:** P S Benade, tel 01531-3177. **Orrelis:** mev J Greyling, tel 01531-2673. **Superintendent vir kategese:** P C C Rossouw, tel 01531-3263. **Jeugouderling:** G Bakker, tel 01531-2311. **NHSV voorsitster:** mev I Beytell, tel 01531-2410. **NHSV sekretaresse:** mev E Thiart, tel 01531-3752. **Jeugvereniging voorsitter:** G Bakker, tel 01531-2311. **Jeugvereniging sekretaresse:** mej R van Staden, tel 01531-2436.

Ouderlinge: J S Barkhuizen, P Barkhuizen, T A Basson, F A Benade, P S Benade, S G Benade, F J Botha, S P Eloff, J J H Engelbrecht, W A S Engelbrecht, S F A Greyling, P G Malan, D S Marx, G F Marx, E E J Pretorius, H A Pretorius, H F Prinsloo, G Richardson, G S Rossouw, P C C Rossouw, D J Roux, A F Smit, J A Smit, J A Stander, C J van der Merwe, P van der Merwe, A J van Rooijen, J C van Staden, J N van Staden, S P van Staden, W S van Staden, P van Vuuren, H C van Wyk, S J van Zyl, N A Visser.

Diakens: S L Baard, C P Backhouse, G Bakker, J M Behrens, I B Bierman, J P Bronkhorst, A du Bruyn, A S Eloff, J J H Engelbrecht, V Garcao, M J Grobler, F Human, P S Koekemoer, J le Roux, B N Lizamore, P C C Minnaar, J P G Prinsloo, P S Prinsloo, F P J Smith, M Steffen, D A Swanepoel, A Thiart, M van Coller, H J S van de Venter, L C van der Merwe, L P van der Merwe, P van der Westhuizen, C van Rensburg, M C van Staden, M J van Staden, J A J van Vuuren, D J M Venter, P J Visser.

Lidmatetal: 1 171 (belydende lede 806). Belydenis afgelê 41. Gedoop 26. Pare getroud 26. Oorgekom van ander gemeentes van ons Kerk 64. Vertrek na ander gemeentes van ons Kerk 68. Oorgekom van ander kerke 6. Vertrek na ander kerke 17.

Erediensteye: Soggens 09h00; saans 19h00(s)/18h00(w).

POTGIETERSRUS: (gestig 1921). **Kerkgebou:** Voorstraat 26, Potgietersrus. **Gemeentelike adres:** Posbus 344, Potgietersrus 0600. **Predikant:** ds B J van Wyk, Geyserstraat 27, Potgietersrus 0600, tel 01541-2633. **Konsulente: Eerste** ds P J J Kotze; **tweede** ds A N J D Alberts. **Sekretariële beampte/Skriba vir registrasie/Kolporteur:** mev H Visser, tel 01541-4649. **Skriba:** J de B Scholtz, tel 01541-3049. **Kassier:** P W A du Plessis, tel 01541-4474. **Koster:** J Pienaar, tel 01541-3546. **Orrelis:** mev Z van Wyk, tel 01541-2633. **Superintendent vir kategese:** A Coetzee, tel 01541-4324. **NHSV voorsitster:** mev Z van Wyk, tel 01541-2633. **NHSV sekretaresse:** M van Wyngaardt, tel 01541-3493.

Ouderlinge: A L Dorfling, J J Botha, J Pienaar, G R J Coetzee, C Pienaar, A Coetzee, J de B Scholtz, A G Mans, P W Harmse, R J van Wyk, C P C v Deventer, F Dickenson, J A Pretorius, S Henn, P W Nel, H J Botha, J A Oberholzer, C C Geel, J A Oberholzer, J J McDonald, A F Fourie, H J v Heerden, P J Grobler, J J Brits, J S Lewies, J du Toit, C Niemandt, R J Botha, A J L Nel, J J Venter, P Cook.

Diakens: P W A Hartman, M R J Opperman, J J J Hartman, J H Krynauw, G P van Staden, P Botha, W J Swanepoel, A Horn, P Abrahamse, J M du Preez, G Coetzer, J Botha, J de Lange, B J Dorfling, A Bezuidenhout, M P J v Vuuren, M v Wyngaardt, J A Smit, S P J v Vuuren, F van Tonder, J J v/d Merwe, J W Vermaak, P Joubert, C v Rooyen, A M Nortje, S J M Swanepoel, D L de Beer, P J Vermeulen, L L v Heerden.

Lidmatetal: 893 (belydende lede 583). Belydenis afgelê 14. Gedoop 23. Pare getroud 11. Oorgekom van ander gemeentes van ons Kerk 52. Vertrek na ander gemeentes van ons Kerk 76. Oorgekom van ander kerke 7. Vertrek na ander kerke 15.

Erediensteye: Soggens 09h00; saans 19h00.

KOEDOESRAND: (gestig 1924). **Kerkgebou:** Swartwater. **Gemeentelike adres:** Posbus 41, Swartwater 0622. **Predikant** ds G J van Staden, Posbus 41, Swartwater 0622, tel Swartwater 7. **Konsulente: Eerste** ds L M P Swanepoel; **tweede** ds P van Staden. **Skriba:** S J M Jones, tel 2011 Swartwater. **Skriba vir registrasie/Kolporteur:** mev A Botha, tel 2011 Swartwater. **Kassier:** J F Coertse, tel 2022 Swartwater. **Koster:** H P Marx, tel 9 Swartwater. **Orrelis:** M van Vuuren, tel 2002 Swartwater. **Superintendent vir**

kategese: S J M Jones, tel 2011 Swartwater. **NHSV voorsitster:** mev M M van Staden, tel 7 Swartwater. **NHSV sekretaresse:** mev J Coertse, tel 2022 Swartwater.

Ouderlinge: J J H van Deventer, N O'Neill, B Riekert, J Viljoen, I J J van Vuuren, H P Marx, P van der Merwe, A Grobbelaar, A S Bezuidenhout.

Diakens: A Alberts, D P van Staden, J H G Snyder, W Booyse, S J M Jones, S Jacobs, D de Meyer, N Prinsloo.

Lidmatetal: 292 (belydende lede 119). Belydenis afgelê 2. Gedoop 5. Pare getroud 0. Oorgekom van ander gemeentes van ons Kerk 9. Vertrek na ander gemeentes van ons Kerk 24. Oorgekom van ander kerke 1. Vertrek na ander kerke 0.

Eredienstye: Soggens 10h00.

EBENHAESER: (gestig 1937). **Kerkgebou:** Ellisras. **Gemeentelike adres:** Posbus 12, Ellisras 0555. **Predikant:** ds L M P Swanepoel, Posbus 12, Ellisras 0555, tel 015362-12. **Konsulente: Eerste** ds G J van Staden; **tweede** ds F Beytell. **Sekretariële beampte:** mev M C Pretorius, tel 015362-3613. **Skriba:** H C Pretorius, tel 015362-3613. **Skriba vir registrasie:** P I Fourie, tel 015362-45. **Kassier:** W H Pretorius, tel Monte Christo 811. **Kolporteur:** J C Alberts. **Koster:** J J H Pretorius, tel 015362-4402. **Orrelis:** mev L Pistorius, tel 015362-363. **Superintendent vir kategese:** J F Minnaar, tel 015362-3221. **Jeugouderlinge:** F J Prinsloo en P J R Steenekamp, tel 015362-6. **NHSV voorsitster:** mev F Swanepoel, tel 015362-12. **NHSV sekretaresse:** mev H J Esterhuizen, tel 015362-5440.

Ouderlinge: J H J P Müller, H J Pretorius, G S Geringer, J S Pistorius, T O Engelbrecht, W J du Plessis, J C Alberts, H A Engelbrecht, E J J Pretorius, F J Prinsloo, J N Breet, P Malherbe, J J Bezuidenhout, C A C Swart, F J D J v Vuuren, C R J Pieterse, J H B Botha, J C Kruger, H M C Viljoen, J L v/d Westhuizen, A Botha, J T Esterhuizen, M V Fourie, E Strauss, J M A Cronje, C B Bester, P J R Steenekamp, C J Jacobs, F S Dippenaar, P S Nortje, J N G Claassen, W H Pretorius, H T Breedt, P T Pretorius, P J R Steenekamp, W J v Aarde, J F Minnaar, H C Pretorius, J J C E Breedt.

Diakens: H D Pieterse, A J N Nortjé, C Nel, B v Booyen, W H Pretorius, B Rossouw, H A Kühn, J A Erasmus, C Minnaar, B J M Nel, J A Smit, J Greyling, G Swart, J Erasmus, H J de Lange, W M Botes, C R J Nagel, J S v/d Merwe, G S Rossouw, H C Pretorius, D P v Zyl, L J v Staden, L Coetzee, S I Strydom, H Willemse, R Hurn, H Pieterse, W H Espach, C J Engelbrecht, N Claassen, L P Deysel, J G Koekemoer, G Jacobs, C F J Viljoen, C J J v Rensburg

Lidmatetal: 1 139 (belydende lede 707). Belydenis afgelê 25. Gedoop 36. Pare getroud 7. Oorgekom van ander gemeentes van ons Kerk 74. Vertrek na ander gemeentes van ons Kerk 41. Oorgekom van ander kerke 8. Vertrek na ander kerke 11.

Eredienstye: Soggens 09h30; saans 18h30.

RUST DER WINTER: (gestig 1938). **Kerkgebou:** Rust der Winter. **Gemeentelike adres:** Posbus 25, Rust der Winter 0406. **Predikant:** ds S J Swanepoel, Groblerlaan 10, Warmbad 0480, tel 015332-310. **Konsulente: Eerste** ds J H Breytenbach; **tweede** ds L M P Swanepoel. **Skriba/Skriba vir registrasie:** J J Claassen, tel 2813 Rust der Winter. **Kassier:** P P Prinsloo, tel 604 Settlers. **Koster:** C J Basson, tel 2802 Rust der Winter. **Orrelis:** mej M Prinsloo, tel 604 Settlers. **Kategesehoof:** C J Basson, tel 2802 Rust der Winter. **NHSV voorsitster:** mev M P Claassen, tel 2813 Rust der Winter. **NHSV sekretaresse:** mej R Muller, tel 2413 Rust der Winter.

Ouderlinge: P P Prinsloo, M P W Swanepoel, J J Claassen, M W Pretorius, N J Els, H Shanker.

Diakens: J J Prinsloo, M P W Swanepoel, J L du Preez, C J J Basson, G P Bezuidenhout, P v/d K Terblanche.

Lidmatetal: 108 (belydende lede 72). Belydenis afgelê 2. Gedoop 2. Pare getroud 0. Oorgekom van ander gemeentes van ons Kerk 2. Vertrek na ander gemeentes van ons Kerk 1. Oorgekom van ander kerke 0. Vertrek na ander kerke 0.

Eredienstye: Soggens 09h00; saans 18h00.

NABOOMSPRUIT: (gestig 1942). **Kerkgebou:** Vyfdestraat, Naboomspruit. **Gemeentelike adres:** Posbus 124, Naboomspruit 0560. **Predikant:** ds A N J D Alberts, Vierdestraat 118, Naboomspruit 0560, tel 015342-104. **Konsulente: Eerste** ds P van Staden; **tweede** ds P J J Kotze. **Skriba:** E D Gibson, tel 015342-3921. **Skriba vir registrasie:** C J Koekemoer, tel 015342-67. **Kassier:** L J B Roos, tel 015342-389. **Kolporteur/Koster:** G C du Plessis, tel 015342-416. **Orrelis:** mev C M Alberts, tel 015342-104. **Superintendent vir kategese:** J C A Pretorius, tel 015342-153. **NHSV voorsitster:** mev C M Alberts, tel 015342-104. **NHSV sekretaresse:** mev M Theron, tel 015342-330.

Ouderlinge: S van Heerden, G C du Plessis, L Engelbrecht, D Schmidt, C Verster, J Victor, W M Young, T Grobler, D du Preez, M Potgieter, C J Koekemoer, F le Roux, W Oberholster, G du Toit, J C A Pretorius, G Nel, S Kloppers, J W C Smit, P Bezuidenhout, J Venter, J J H Herbst, L J B Roos, E D Gibson.

Diakens: C van Heerden, J Barnard, J de Wet, D Greyling, S de Villiers, M Pauer, H van Emmenes, C van Emmenis, A Prinsloo, F Earle, J J Mills, A Venter, J Stone, C Dreyer, N Nel, C Alexander, J de Klerk, G Myburgh, H Botha, C Badenhorst, T Rautenbach.

Lidmatetal: 801 (belydende lede 560). Belydenis afgelê 26. Gedoop 19. Pare getroud 8. Oorgekom van ander gemeentes van ons Kerk 31. Vertrek na ander gemeentes van ons Kerk 46. Oorgekom van ander kerke 10. Vertrek na ander kerke 4.

Eredienstye: Soggens 09h00; saans 19h00.

WARMBAD: (gestig 1953). **Kerkgebou:** h/v Ludorfstraat en Mentzlaan. **Gemeentelike adres:** Posbus 251, Warmbad 0480. **Predikant:** ds S J Swanepoel, Groblerlaan 10, Warmbad 0480, tel 015331-2615. **Konsulente: Eerste** ds F Beytell; **tweede** ds J H Breytenbach. **Skriba:** H A Gregan, tel 015331-2132. **Skriba vir registrasie/Kolporteur:** W J Bodenstein, tel 015332-867. **Kassiere:** C J H Coertze; tel 015331-2294/2884, J S Coertze, tel 015331-2624/2456. **Koster:** mev L Coertze, tel 015331-2884. **Orrelis:** mev E Swanepoel, tel 015331-2615. **Superintendent vir kategese:** A D P Pienaar, tel 015331-3638. **Jeugouderling:** N J J van Rensburg, tel 015331-2166/2. **NHSV voorsitster:** mev E Swanepoel, tel 015331-2615. **NHSV sekretaresse:** mev M de Beer, tel 015331-2719. **Jeugvereniging voorsitter:** W Moolman. **Jeugvereniging sekretaris:** A Schanker.

Ouderlinge: W J Bodenstein, C J H Coertze, M J Fourie, H A Gregan, W C Fourie, G v/d Linde, J P Bezuidenhout, J J van Zyl, J E Pieterse, M Erasmus, E P van Staden, F J J Botes, P T Barnardt, J M Pretorius, H J C Grobler, H A Alberts, J C Jones, W R F Nortje, C G Truter, C J Stoop, D J van Zyl, J C Coetzee, N J J van Rensburg, J A Smit, P S Koekemoer, J J de Jager, P J J Dorfling, M G J de Beer, J C de Beer, F J P Botha, L Zietsman.

Diakens: W J Prinsloo, R J Coertze, W L Smith, C L le Roux, G C Fourie, P M F Otto, J P Spies, J F P Pieterse, J R Erasmus, B Duvenage, G R J Strydom, J L Slabbert, S C de Wet, J J H Engelbrecht, S R van der Westhuizen, T C Vermaak, F M van Zyl, F H Schaefer, J C Putter, G C van Staden, G le Roux, M C Schaefer, C L J Botha, A D P Pienaar, P F M van Rensburg, M F C Harmzen, J W Slabbert, J H L van Vreden, C H Badenhorst, E. Thornhill, W R F le Roux.

Lidmatetal: 688 (belydende lede 451). Belydenis afgelê 28. Gedoop 26. Pare getroud 19. Oorgekom van ander gemeentes van ons Kerk 43. Vertrek na ander gemeentes van ons Kerk 39. Oorgekom van ander kerke 10. Vertrek na ander kerke 6.

Eredienstye: Soggens 09h00; saans 19h00.

ROEDTAN: (gestig 1961). **Kerkgebou:** h/v Jacobs- en Bosmanstraat. **Gemeentelike adres:** Posbus 89, Roedtan 0580. **Predikant:** ds P van Staden, Posbus 89, Roedtan 0580, tel 015442-54. **Konsulente: Eerste** ds A N J D Alberts; **tweede** ds B J van Wyk. **Skriba/Skriba vir registrasie/Kassier:** M J Vermaak, tel 015442-3130. **Kolporteur:** J F J la Grange, tel 015442-60. **Koster:** J J Vermaak, tel 015442-3130. **Superintendent vir kategese:** P J van Rensburg, tel 015442-1303. **NHSV voorsitster:** mev S van Staden, tel 015442-54. **NHSV sekretaresse:** mev A van Staden, tel 015442-3.

Ouderlinge: M J Vermaak, H F Oberholzer, W J Jacobs, J F J la Grange, M J Liebenberg, R T S Niemann, L A van Rooyen, P J J v Rensbuurg, H J Groenewald.

Diakens: A J Roodt, W J Jacobs (jr), A J M Jacobs, N J Prinsloo, C H Visser, J J Vermaak, C P Willemse, D J Roux.

Lidmatetal: 255 (belydende lede 171). Belydenis afgelê 6. Gedoop 5. Pare getroud 7. Oorgekom van ander gemeentes van ons Kerk 4. Vertrek na ander gemeentes van ons Kerk 22. Oorgekom van ander kerke 0. Vertrek na ander kerke 3.

Eredienstye: Soggens 09h00.

VAALWATER: (gestig 1967). **Kerkgebou:** Tweede Laan, Vaalwater. **Gemeentelike adres:** Posbus 290, Vaalwater 0530. **Predikant:** ds J H Breytenbach, Parkstraat 157, Posbus 290, Vaalwater 0530, tel 015352-119. **Konsulente: Eerste** ds P J J Kotze; **tweede** ds S J Swanepoel. **Skriba/Skriba vir registrasie:** C J Moolman, tel 015352-137. **Kassier:** mev P H C Niemandt, tel 015352-1804. **Kolporteur/Koster:** C J Faber, tel 015352-72. **Orrelis:** mev J Botha, tel Alma 841. **Superintendent vir kategese:** P J J B Breedt, tel 015352-1513. **Jeugouderling:** W J Ras, tel 015352-1811. **NHSV voorsitster:** mev L H Breytenbach, tel 015352-119. **NHSV sekretaresse:** mev H M du Preez, tel 015352-112.

Ouderlinge: W J Ras, P J J B Breedt, C J Moolman, H M du Preez, P de Wet, A Botha, C J Faber, N P F Coetzee, M G Faber, M H Prinsloo, N Vosloo, H J Snyders, J H v/d Westhuizen, J M Piek.

Diakens: L C Lensley, Z C Lötter, F J D Jacobs, B D Mostert, W A D J C Nel, P F v Jaarsveld, H P J Schoeman, G Faber, W H Duvenhage, W A S v Schalkwyk, J C F Bornmann, W Ernst.

Lidmatetal: 409 (belydende lede 277). Belydenis afgelê 3. Gedoop 13. Pare getroud 1. Oorgekom van

ander gemeentes van ons Kerk 24. Vertrek na ander gemeentes van ons Kerk 11. Oorgekom van ander kerke 2. Vertrek na ander kerke 0.

Eredienstye: Soggens 10h00; saans 19h00.

PIET POTGIETER: (gestig 1973). **Kerkgebou:** Vredenburgstraat 114, Potgietersrus. **Gemeentelike adres:** Posbus 713, Potgietersrus 0600. **Predikant:** ds P J J Kotze, Bezuidenhoutstraat 75, Potgietersrus 0600, tel 01541-5524. **Konsulente: Eerste** ds B J van Wyk; **tweede** ds G J van Staden. **Sekretariële beampte:** mev S E Gordon, tel 01541-5524. **Kolporteur:** C J J P Basson, tel 01541-4730. **Superintendent vir kategese:** M G Rossouw, tel 01541-3098. **Jeugouderling:** P P J J Prinsloo, tel 015423-607. **NHSV voorsitster:** mev M D Kotze, tel 01541-5524. **NHSV sekretaresse:** mev N Basson, tel 01541-4730. **Jeugvereniging voorsitter:** mej K Redelinghuys, tel 01541-5524.

Ouderlinge: C J J P Basson, J S N Pretorius, J Meintjies, J J J Meintjies, J J van Vuuren, L C Koch, P P J Prinsloo, H BLignaut, P A J van Staden, P A Geldenhuys, H F C Prinsloo, K Redelinghuys, P N van der Merwe, J J K Swart, P A Schoeman, F Burgoffer, J H du Plessis, J A B Grobler, K Kotzé, N D Kotzé, J C Oosthuizen, D J Hattingh.

Diakens: A M F van Tonder, J Sutherland, J J Spies, C R Pieterse, A J N Abrahamse, H Greyling, J J Grobbelaar, A Koch, M Prinsloo, H S Smit, A Muller, K P J Dorfling, H G Lee, J C Abrahamse, J F Schutte, F P J J du Toit, A J Oelofse, M F Horn, D J Griesel, G van Jaarsveld, A F Lee, M Bothma.

Lidmatetal: 749 (belydende lede 503). Belydenis afgelê 13. Gedoop 14. Pare getroud 14. Oorgekom van ander gemeentes van ons Kerk 30. Vertrek na ander gemeentes van ons Kerk 35. Oorgekom van ander kerke 9. Vertrek na ander kerke 18.

Eredienstye: Soggens 09h30; saans 19h00(s); 18h00(w).

RING VAN HEILBRON

Gemeentes: Heilbron, Parys, Sasolburg, Vredefort, Bethlehem, Clocolan, Sasolburg-Suid, Harrismith.

Ringskommissie: voorsitter: ds H J Bolsenbroek; **vise-voorsitter:** ds P J Kruger; **skriba:** ds J C J van Rensburg; **vise-skriba:** W J C Kriel; **ouderlinge:** M T Mey, F H Conradie, J M Viljoen.

Ringsendingraad: superintendent: ds D F Erasmus; **skriba:** J P van den Berg; **superintendent vir Jeugwerk:** J C J van Rensburg; **superintendent vir Kategese:** ds H J Bolsenbroek; **superintendent vir Evangelisasie:** ds M S Grobler; **superintendent vir Sensus en Statistiek:** ds P J Kruger; **superintendent vir Bybelverspreiding:** F H Conradie; **superintendent vir Arbeid onder Immigrante:** ds M S Grobler; **Ring Diakonale Raad: voorsitter:** ds W J C Kriel.

HEILBRON: (gestig 1911). **Kerkgebou:** h/v Nicol- en Stoffelnelstrate, Heilbron. **Gemeentelike adres:** Posbus 86, Heilbron 9650. **Predikant:** ds D F Erasmus (jr), Posbus 86, Heilbron 9650, tel 016142-94. **Konsulente: Eerste** predikant van Bethlehem; **tweede** predikant van Sasolburg. **Skriba:** H Oost, tel 016142-2131. **Skriba vir registrasie:** J E de W Bierman, tel 016142-457. **Kassier:** D S Steyn, tel 016142-652. **Kolporteur:** J J F Smit, tel 016142-621. **Koster:** mev C J Myburgh, tel 016142-32. **Superintendent vir kategese:** A H N Smit, tel 016142-5503. **Jeugouderling:** J M Viljoen, tel 0143282-168. **NHSV voorsitster:** mev C J Erasmus, tel 016142-94. **NHSV sekretaresse:** mev M Heyns, tel 016142-5330.

Ouderlinge: D C Brits, J J Broodryk, P J Erasmus, J H Greyling, L A Greyling, S H G Greyling, W J Hendriks, M Joubert, D P Liebenberg, J H Marais, H Oost, A H N Smit, J J F Smit, D S Steyn, B Venter, H G Verster, J M Viljoen.

Diakens: J E de W Bierman, A P Brits, D S Brits, M A Roodryk, B Coetzer, L du Toit, S F Jordaan, J S Möller, J P M Habig, D Oosthuizen, B J Pretorius, L G Snyman, B J Strydom, C M van der Merwe, J J van Niekerk, C van Stryp.

Lidmatetal: 336 (belydende lede 226). Belydenis afgelê 6. Gedoop 7. Pare getroud 5. Oorgekom van ander gemeentes van ons Kerk 8. Vertrek na ander gemeentes van ons Kerk 15. Oorgekom van ander kerke 4. Vertrek na ander kerke 1.

Eredienstye: Soggens 10h00; saans 18h00 (Frankfort).

PARYS: (gestig 1925). **Kerkgebou:** h/v Paulsen- en Loopstrate, Parys 9585. **Gemeentelike adres:** Posbus 60, Parys 9585. **Predikant:** vakant, Buitenstraat 56, Parys 9585, tel 01601-2558. **Konsulente: Eerste** predikant van Sasolburg; **tweede** predikant van Sasolburg-Suid. **Skriba/Kolporteur:** J H Basson, tel 01601-3303. **Skriba vir registrasie:** D C Grobler, tel 01601-4450. **Kassier:** H J C Peacock, tel 01601-3554. **Koster:** P H de Necker, tel 01601-5025. **Orrelis:** mev C Loubscher, tel 01601-2640. **Superintendent vir**

kategese/Jeugouderling: M L van der Westhuizen, tel 01601-4176. **NHSV voorsitster:** tel 0160-2558. **NHSV sekretaresse:** mev E van Pletzen, tel 01601-4002.

Ouderlinge: D C Grobler, S L J van Rensburg, W K van der Merwe, J A Fourie, E Risseeun, C Botha, H P Prinsloo, H J C Peacock, G C van Coller, N F Cronje, G J Steyn, B Schlebusch, P J Duvenhage, P de Necker, G C Lindeque, A L van Coller, M L v/d Westhuizen, L van Rooyen, J J Coetzee, B Morkel.

Diakens: J H Basson, P Beukes, B Genade, J Grobler, L v/d Westhuizen, J B v/d Westhuizen, P H Labuschagne, D J van Coller, E Wiggings, W Strydom, G Willemse, L C v/d Berg, S Bezuidenhout, J Pretorius, D Ley, U Behrens, G Delport, J Grobler.

Lidmatetal: 484 (belydende lede 375). Belydenis afgelê 10. Gedoop 10. Pare getroud 9. Oorgekom van ander gemeentes van ons Kerk 26. Vertrek na ander gemeentes van ons Kerk 13. Oorgekom van ander kerke 3. Vertrek na ander kerke 13.

Eredienstye: Soggens 09h00.

SASOLBURG: (gestig 1955). **Kerkgebou:** h/v Christiaan de Wet- en Eric Louwweg, Sasolburg. **Gemeentelike adres:** Posbus 111, Sasolburg 9570. **Predikant:** ds P J Kruger, Pringelstraat 10, Posbus 111, Sasolburg 9570, tel 016-61269. **Konsulente: Eerste** predikant van Sasolburg-Suid; **tweede** predikant van Parys. **Skriba:** J P J Fourie, tel 016-66308. **Skriba vir registrasie:** J H N Visagé, tel 016-61179. **Kassier/Kolporteur:** J P van den Berg, tel 016-61170. **Koster:** mev H Rust, tel 016-66239. **Orrelis:** J P van Niekerk, tel 016-64457. **Superintendent vir kategese:** E J Smit, tel 016-62741. **Jeugouderling:** C J J Ferreira, tel 016-601212. **NHSV voorsitster:** mev B Kruger, tel 016-61269. **NHSV sekretaresse:** mev H van den Berg, tel 016-61170. **Jeugvereniging voorsitter:** S Louw, tel 016-65242. **Jeugvereniging sekretaris:** mej A Strauss, tel 016-62911.

Ouderlinge: R J Coertze, F H Geyser, V Craas, C J Barrows, G H v/d Berg, W van Tonder, F J Hattingh, D van J Malan, J H van Tonder, L Muller, W van Aswegan, J H N Visagé, C J Muller, P E Dreyer, J P v/d Berg, A J van Wyk, G N Herbst, H C Venter, N Potgieter, A J Pretorius, A J Nel, D D J R v/d Westhuizen, F H Conradie, A T Meyer, H A van Aswegen, A M Hayward, M P A de Beer, J H L Venter, J P J v/d Berg, C J Coetzer, J F Joubert, L Fourie, E J Smit, D A Maree, J P van Niekerk, C J Neethling, H C Kruger, J P J Fourie, C J J Ferreira.

Diakens: A J de Beer, J A Hartzenberg, H Jacobs, H Coetzee, K G de Bruyn, J S Labuschagne, A J Nienaber, H Storm, E Rust, C J H Mienie, B H S Roos, H Erasmus, F Bezuidenhout, S W Bester, J J v/d Heever, D C Cilliers, G Britz, J de Bruin (jr), J J Vorster, M A M v/d Merwe, J Sardinha, A Hartman, P T Joubert, A W Fourie, R J Roets, J P v/d Berg (jr), J W S Jordaan, B J Coetzee, E H Mostert, J A Smith, J den Hartog, M Swanepoel, A J v Rhyn.

Lidmatetal: 1 149 (belydende lede 703). Belydenis afgelê 55. Gedoop 28. Pare getroud 8. Oorgekom van ander gemeentes van ons Kerk 57. Vertrek na ander gemeentes van ons kerk 69. Oorgekom van ander kerke 14. Vertrek na ander kerke 19.

Eredienstye: Soggens 09h00; saans 19h00.

VREDEFORT: (gestig 1959). **Kerkgebou:** Oranjestraat, Vredefort. **Gemeentelike adres:** Posbus 61, Vredefort 9595. **Predikant:** ds H J Bolsenbrook, Buitenstraat 58, Parys 8585, tel 01601-2558. **Konsulente: Eerste** predikant van Sasolburg; **tweede** predikant van Sasolburg-Suid. **Skriba:** G J J van Vuuren (sr), tel 016022-5. **Skriba vir registrasie/Kolporteur:** G J J van Vuuren (jr), tel 016022-252. **Kassier:** P B van Rhyn, 016022-276. **Koster/Orrelis:** mev S du Plessis, tel 016022-213. **Superintendent vir kategese/Jeugouderling:** P J Venter, tel 016022-3530.

Ouderlinge: C L Steyn, G F Mertz, P J Venter, H Steyn, P B van Rhyn.

Diakens: G J J van Vuuren (sr), G J J van Vuuren (jr), A P J Engelbrecht, A G E J van Vuuren.

Lidmatetal: 72 (belydende lede 54). Belydenis afgelê 2. Gedoop 1. Pare getroud 0. Oorgekom van ander gemeentes van ons Kerk 0. Vertrek na ander gemeentes van ons Kerk 5. Oorgekom van ander kerke 0. Vertrek na ander kerke 0.

Eredienstye: Soggens 11h00.

BETHLEHEM: (gestig 1962). **Kerkgebou:** Barry de Kocklaan 29. **Gemeentelike adres:** Posbus 339, Bethlehem 9700. **Predikant:** ds W J C Kriel, Barry de Kocklaan 29, Bethlehem 9700, tel 01431-4392. **Konsulente: Eerste** predikant van Heilbron; **tweede** predikant van Sasolburg. **Skriba:** J P Brits, tel 01431-3462. **Skriba vir registrasie:** M T Meÿ, tel 01431-4167. **Kassier:** P H Botha, tel 01431-7642. **Kolporteur/Koster:** T S Hawkins, tel 01431-3208. **Orrelis:** mev J C van Straaten, tel 01431-5680. **Superintendent vir kategese:** J P Dippenaar, tel 01431-6689. **Jeugouderling:** C J Weideman, tel 01431-3606. **NHSV voorsitster:** mev M L Kriel, tel 01431-4392. **NHSV sekretaresse:** mev J C van Straaten, tel 01431-3208. **Jeugvereniging voorsitster:**K de Bruyn, tel 01431-3915. **Jeugvereniging sekretaresse:** mej W Hawkins, tel 01431-6593.

Ouderlinge: C J J Kotze, J C van Straaten, L I Dreyer, J P Brits, J P Dippenaar, M T Meÿ, T S Hawkins, P C Piek, A J Sonnekus, A J Hattingh, C R Coetzee, W J Dreyer, P H Wessels, H P v/d Berg.

Diakens: C J Bezuidenhout, A C de Bruyn, C J Weideman, M McLeod, W Grove, J P Stoop, A v/d Laarse, L W C Fourie, P E Olivier, T J V Saayman, J P v/d Merwe, F J van Staden, P H Botha.

Lidmatetal: 256 (belydende lede 168). Belydenis afgelê 5. Gedoop 7. Pare getroud 2. Oorgekom van ander gemeentes van ons Kerk 56. Vertrek na ander gemeentes van ons Kerk 81. Oorgekom van ander kerke 3. Vertrek na ander kerke 9.

Eredienstye: Soggens 09h30; saans 18h00.

CLOCOLAN: (gestig 1968). **Kerkgebou:** h/v 1ste Straat-Noord en 3de Laan-Oos. **Gemeentelike adres:** Posbus 249, Clocolan 9735. **Predikant:** ds W J C Kriel, Barry de Kocklaan 29, Bethlehem 9700, tel 01431-4392. **Konsulente: Eerste** predikant van Parys; **tweede** predikant van Heilbron. **Skriba:** F G A Wolmarans, tel 05652-143. **Skriba vir registrasie:** ds M S Grobler, tel 05652-2221. **Kassier:** mev C Wolmarans, tel 05652-143. **Kolporteur:** G J Grobler, tel 05652-2203. **Koster:** M W Lottering, tel 05652-122. **Superintendent vir kategese/Jeugouderling:** ds M S Grobler, tel 05652-2221.

Ouderlinge: J J S Geyser, F G A Wolmarans, M S Grobler, M J v Wyngaardt.

Diakens: D E Potgieter, G J Grobler, M W Lottering, J P v Wyngaardt.

Lidmatetal: 108 (belydende lede 69). Belydenis afgelê 5. Gedoop 6. Pare getroud 1. Oorgekom van ander gemeentes van ons Kerk 6. Vertrek na ander gemeentes van ons Kerk 3. Oorgekom van ander kerke 3. Vertrek na ander kerke 2.

Eredienstye: Soggens 10h00.

SASOLBURG-SUID: (gestig 1971). **Kerkgebou:** Groblerstraat, Sasolburg. **Gemeentelike adres:** Posbus 40, Sasolburg 9570. **Predikant:** ds J C J van Rensburg, Lukas Meijerstraat 16, Sasolburg 9570, tel 016-64783. **Konsulente: Eerste** predikant van Parys; **tweede** predikant van Sasolburg. **Skriba:** H W J Willemse, tel 016-62686. **Skriba vir registrasie:** mev F Oosthuizen, tel 016-62714. **Kassier:** J C Visser, tel 016-65668. **Kolporteur:** J C Marnewick, tel 016-65455. **Koster:** M J Buitendag, tel 016-61271. **Orrelis:** mej E M du Toit, tel 016-66940. **Superintendent vir kategese:** H W J Willemse, tel 016-62686. **Jeugouderling:** H J Joubert, tel 016-64788. **NHSV voorsitster:** mev S C J van Rensburg, tel 016-64783. **NHSV sekretaresse:** mev M J Willemse, tel 016-62686. **Jeugvereniging voorsitter:** O van Zyl, tel 016-64535. **Jeugvereniging sekretaresse:** mej C Seymore.

Ouderlinge: A M Maree, F J van Rensburg, J A Smith, P R Nel, M J Buitendag, W J J Viljoen, J C Visser, R J van Nieuwenhuizen, C J Nienaber, J J Seymore, A H Cloete, L R Visagie, A J de Wet, B C Botha, S J Fourie, H W J Willemse, J D Steinman, H J Joubert, J D Rautenbach, J C Marnewick, H G Brits, N J van Heerden, P F van Jaarsveld.

Diakens: P Fourie, J H S Cloete, H P Beukes, G Opperman, A M Leeuwner, E G J Bisset, P J Smith, J T Watkins, B L Zaayman, D Keys, A Smith, B J du Preez, P W A van Staden, F Rautenbach, H Viljoen, A Steenkamp, D J de Beer, N J J Olivier, A Flattery, H J van Rensburg, M D Drotsky, S J W Pretorius, M J Rossouw, J W Sutherland, M D de Waal, C C Mans, A Meyer, F D de Beer, E Strydom.

Lidmatetal: 943 (belydende lede 599). Belydenis afgelê 20. Gedoop 32. Pare getroud 3. Oorgekom van ander gemeentes van ons Kerk 67. Vertrek na ander gemeentes van ons Kerk 75. Oorgekom van ander kerke 25. Vertrek na ander kerke 9.

Eredienstye: Soggens 09h00; saans 19h00.

HARRISMITH: (gestig 1982). **Kerkgebou:** Geref Kerk, Kingstraat, Harrismith. **Gemeentelike adres:** Posbus 797, Harrismith 9880. **Predikant:** ds W J C Kriel, Barry de Koklaan 29, Bethlehem 9700, tel 01431-4392. **Konsulente: Eerste** predikant van Sasolburg-Suid; **tweede** predikant van Parys. **Skriba:** H J Steyn, tel 01436-21699. **Skriba vir registrasie:** J C J van Schalkwyk, tel 01436-21800. **Kassier:** mev A C Steyn, tel 01436-21699. **Kolporteur:** A van der Laarse. **Koster:** F M J Botha, tel 01436-66255. **Orrelis:** mev P J van der Laarse. **Superintendente vir kategese:** A van der Laarse, P J Joubert.

Ouderlinge: A v/d Laarse, J C J van Schalkwyk, P J Joubert, H J Steyn.

Diakens: F M J Botha, L Regan, D L Diedericks.

Lidmatetal: 75 (belydende lede 46). Belydenis afgelê 1. Gedoop 3. Pare getroud 0. Oorgekom van ander gemeentes van ons kerk 35. Vertrek na ander gemeentes van ons Kerk 6. Oorgekom van ander kerke 0. Vertrek na ander kerke 0.

Eredienstye: Saans 17h00.

RING VAN PRETORIA-NOORD

Gemeentes: Pretoria-Noord, Noordwestelike Pretoria, Wesmoot, Bergsig, Witfontein, Pretoria-Tuine, Magaliesmoot.

Ringskommissie: voorsitter: dr C J Viljoen; **vise-voorsitter:** ds W J Roos; **skriba:** ds S P Pretorius; **vise-skriba:** ds R M Naude; **ouderlinge:** C J M von Wielligh, D J Fouché, L Venter.

Ringsendingraad: superintendent: ds R M Naude; **skriba:** ds L Venter; **superintendente vir Jeugwerk:** di A Kuyper en W Dreyer; **superintendente vir Kategese:** ds R P Botha en prof J H Barkhuisen; **superintendent vir Evangelisasie:** ds A J van Staden; **superintendent vir Sensus en Statistiek:** ds L A Pretorius; **superintendent vir Bybelverspreiding:** ds A J van Staden; **superintendent vir Arbeid onder immigrante:** ds A J van Staden; **Ring Diakonale Raad: voorsitter:** dr D J Smith; **vise-voorsitter:** ds W Dreyer.

PRETORIA-NOORD: (gestig 1939). **Kerkgebou:** Ben Viljoenstraat 287. **Gemeentelike adres:** Posbus 16141, Pretoria-Noord 0116. **Predikante:** ds W J Roos, Berglaan 737, Florauna, Posbus 17364, Pretoria-Noord 0116, tel 012-553026; ds A C Kuyper, Berglaan 565, Pretoria-Noord 0182, tel 012-554893. **Konsulente: Eerste** predikant van Witfontein; **tweede** predikant van Pretoria-Tuine. **Sekretariële beampte:** J S Paulsen, tel 012-553792(w)/553213(h). **Skriba:** L Venter, tel 012-553692. **Kassier:** F Botha, tel 012-556691. **Orrelis:** mev T M Venter, tel 012-551508. **Kategesehoof:** C Voigt, tel 012-551252. **Jeugouderling:** P van Staden, tel 012-555442. **NHSV voorsitsters:** mev C E Roos, tel 012-553026 en mev M Kuyper, tel 012-554893. **NHSV sekretaresse:** mev M Botha, tel 012-556691. **Jeugvereniging voorsitter:** P J Potgieter, tel 012-556700. **Jeugvereniging sekretaresse:** mej G du Toit,tel 012-552285.

Ouderlinge: W v Deventer, M J Hough, J Prinsloo, H A Kluever, F J v/d Merwe, Fanie Hoffman, J F Barnard, W Pretorius, J Botha, J Steenekamp, W Marren, R Viljoen, D C L Beukes, P C Viljoen, G Steyn, F du Toit, J Oosthuizen, A de Wet, F Ziervogel, A Peenze, Hennie Fouché, J J Botha, P Smit, L Fouche, J Oosthuizen, W Burger, C Kromhout, F Robinson, J Howard, J Willemse, J Stols, O Brits, G Venter, F J v/d Merwe, M Faber, D D J Fourie, J D Maloney, L Grove, L Venter, J S Paulsen, F Botha, P v Staden, C Voigt.

Diakens: J P Coetzee, G Ellis, A Braun, H A Kleuver (jr), G J Booyse, L Botha, J L Roos, C H Dreyer, J A Vorster, H J L Jacobsz, L Venter, J P Pieterse, T Victor, H Fourie, P S Marais, J Coertze, J Faber, F R Beyer, J D Vosloo, P J S Breet, G Robinson, D Lourens, W B Prinsloo, T v/d Merwe, P Jacobs, J J du Preez, H P Brenkman, A J Swanepoel, W H Steyn, P Swanepoel, M A W Prinsloo, T Botha, P Meyer, D J M Steinmann, P Potgieter, P J v Wyk, J v/d Walt.

Lidmatetal: 1 377 (belydende lede 938). Belydenis afgelê 30. Gedoop 34. Pare getroud 28. Oorgekom van ander gemeentes van ons kerk 53. Vertrek na ander gemeentes van ons Kerk 67. Oorgekom van ander kerke 13. Vertrek na ander kerke 9.

Eredienstye: Soggens 09h00; saans 19h00.

NOORDWESTELIKE PRETORIA: (gestig 1939). **Kerkgebou:** h/v Van Riebeeck- en Ferdinantstraat, Hercules. **Gemeentelike adres:** Posbus 18044, Hercules 0030. **Predikant:** ds R M Naudé, Taljaartstraat 645, Hercules 0082, tel 012-772456. **Konsulente: Eerste** predikant van Bergsig; **tweede** predikant van Witfontein. **Skriba/Skriba vir registrasie:** S J Fourie, tel 012-774511. **Kassier:** E R v/d Berg, tel 012-774219. **Kolporteur:** S F Benade, tel 012-774029. **Koster:** A S A Vorstman, tel 012-774490. **Orrelis:** mev E G Benade, tel 012-31441. **Kategesehoof:** J G van Buuren, tel 012-72505. **Jeugouderling:** I G Botha, tel 012-771547. **NHSV voorsitster:** mev H C Naude, tel 012-772456. **NHSV sekretaresse:** mev F J Steyn. **Jeugvereniging voorsitter:** C Schoeman, tel 012-772725. **Jeugvereniging sekretaresse:** mej Corrie van Buuren.

Ouderlinge: S F Benade, J L Barnard, S J Fourie, J P Ferreira, D J Hughes, W Marais, P J Labuschagne, A S A Vorstman, J F Lourens, S Fourie, L S D du Plessis, P D Malan, F J Lee, J G v Buuren, J C Visser, I G Botha, G J Prinsloo, P A Gouws, G J Viljoen.

Diakens: J J Pretorius, W Engelbrecht, L A Geldenhuys, A H J Nel, F R Boshoff, M S v Rensburg, B J Bezuidenhout, K Gey van Pittius, S E Ferreira, S C Hughes, R A J Cox, J W Labuschagne, A J Nieuwoudt, C J Pavier, P J Velthuizen, W J du Plessis, M E Killian, R Kriek, L J J v Vuuren, P M Dereckmeyer, J P L Harmse, G Kotze, W A Visser, J M Deetleffs, J M Bester, D v Vuuren.

Lidmatetal: 1 036 (belydende lede 697). Belydenis afgelê 68. Gedoop 20. Pare getroud 10. Oorgekom van ander gemeentes van ons Kerk 35. Vertrek na ander gemeentes van ons Kerk 33. Oorgekom van ander kerke 13. Vertrek na ander kerke 11.

Eredienstye: Soggens 09h00; saans 19h00.

WESMOOT: (gestig 1954). **Kerkgebou:** h/v Attie- en Hjalmerstraat, Booysens, Pretoria. **Gemeentelike adres:** Posbus 18057, Hercules, Pretoria 0030. **Predikante:** ds R P Botha, Pretoriastraat 1094, Claremont,

Pretoria 0082, tel 012-771120; prof J H Barkhuizen, Commercialstraat 1205, Booysens, Pretoria 0082, tel 012-778288. **Konsulente: Eerste** predikant van Pretoria-Tuine; **tweede** predikant van Magaliesmoot. **Skriba:** J J van Eck, tel 012-777167. **Skriba vir registrasie:** J H J Botha, tel 012-773242. **Kassier:** L M Barkhuizen, tel 012-772542. **Kolporteur:** C N de Beer, tel 012-775005. **Koster/Orrelis:** mev E M C Brits, tel 012-773309. **Kategesehoof:** B J Badenhorst, tel 012-772819. **Jeugouderling:** M J Kachelhoffer, tel 012-72701. **NHSV voorsitster:** mev M J Botha, tel 012-771120. **NHSV sekretaresse:** mev J M Visser, tel 012-771901. **Jeugvereniging voorsitter:** J Putter, tel 012-777953. **Jeugvereniging sekretaresse:** mej D Massyn, tel 012-72287.

Ouderlinge: L J Scheepers, P R Olckers, W J Visser, R C Joubert, J D Gresse, G van Rooyen, K Boshoff, A J Kleynhans, D Smit, F van der Merwe, A W Verster, C N de Beer, G P Brits, G du Toit, J Matthee, P D van der Merwe, P R A Brits, C J H Smit, L M Barkhuizen, D C Oelsen, J M van der Merwe, L J Jacobs, J Bezuidenhout, J D Bothma, B van der Walt, M J Kachelhoffer, B J Badenhorst, J H J Botha, J J van Eck, F C J O'Neal, P A van Tonder, P J Visser.

Diakens: J Putter, M le Roux, J A Swanepoel, R J van Rooyen, P J Putter, J le Roux, J J Coetzee, H J D Venter, D J Koekemoer, J Smit, G J L van Eck, M J Smit, J N de Beer, H R Simpson, V W Ehlers, D J A van Rensburg, P A Swanepoel, A J Putter, L van der Walt, W A Swanepoel, J C Truter, F R Boshoff, D A van der Schyff, M C Geers, J Potgieter, R F Pretorius, A C F Reynecke, P J Loubscher, D A de Neyschen, F J Paynter, S J Malan, M van Aswegen, G C P Kotze, J J Coetzee, C J van Staden.

Lidmatetal: 1 425 (belydende lede 933). Belydenis afgelê 39. Gedoop 36. Pare getroud 0. Oorgekom van ander gemeentes van ons Kerk 52. Vertrek na ander gemeentes van ons Kerk 31. Oorgekom van ander kerke 6. Vertrek na ander kerke 6.

Erediensteye: Soggens 08h45; saans 18h00.

BERGSIG: (gestig 1954). **Kerkgebou:** h/v Karel Trichardtlaan en Leonidestraat, Mountain View, Pretoria. **Gemeentelike adres:** Posbus 2565, Pretoria 0001. **Predikant:** ds A J van Staden, Karel Trichardtlaan 418, Mountain View, Pretoria 0082, tel 012-772223. **Konsulente: Eerste** predikant van Wesmoot; **tweede** predikant van Noordwestelike Pretoria. **Skriba:** J S Bruwer, tel 012-771145. **Skriba vir registrasie:** H Williams, tel 012-773167. **Kassier/Koster:** J L Venter, tel 012-772652. **Kolporteur:** G G F Stoltz, tel 012-771989. **Orrelis:** mev M van Schalkwyk, tel 012-732488. **Kategesehoof:** J F van Wyngaard, tel 012-773862. **Jeugouderlinge:** N C Hough, tel 012-771910; J D Venter, tel 012-778800. **NHSV voorsitster:** mev A C van Staden, tel 012-772223. **NHSV sekretaresse:** mev E Breedt, tel 012-773673. **Jeugvereniging voorsitter:** Fanus Groenewald, tel 012-771243. **Jeugvereniging sekretaresse:** mej E van der Merwe, tel 012-771926.

Ouderlinge: L B Bezuidenhout, T J Spies, M C Barnard, C J Prinsloo, R A Salmon, J J H Engelbrecht, C J Minnaar, D J M Swart, P S J Dreyer, J J Diedericks, J N Venter, C J Bothma, D G van Schalkwyk, G G F Stoltz, L J Steyn, M J Schoeman, J H L Botha, A J C Kruger, A A Niemand, D Blignaut, J N de Klerk, J F van Wyngaard, E J van Zyl, N C Hough, J L Venter, J S Bruwer.

Diakens: D B Erasmus, P J Smit, R N J S Grobler, G S E Breedt, G F Jansen van Rensburg, J J van der Schyff, J A du Plessis, P R Venter, M J Engelbrecht, P J Roodt, J J Gilliland, P J Els, J P S Schoeman, I J J Prinsloo, D I Botha, J D Anderson, J D van Staden, B M Coetzer, H W Venter, J P van Niekerk, R J Pretorius, J A Benade, S van der Merwe, H G van der Merwe, A J M Buitendag, D P Erasmus, J D Venter.

Lidmatetal: 972 (belydende lede 653). Belydenis afgelê 39. Gedoop 32. Pare getroud 12. Oorgekom van ander gemeentes van ons Kerk 40. Vertrek na ander gemeentes van ons Kerk 57. Oorgekom van ander kerke 11. Vertrek na ander kerke 10.

Erediensteye: Soggens 10h00; saans 19h00.

WITFONTEIN: (gestig 1963). **Kerkgebou:** h/v Stasie- en Deetlefstraat. **Gemeentelike adres:** Posbus 16248, Pretoria-Noord 0116. **Predikante:** ds L A Pretorius, Hoewe 85, Heatherdale 0116, tel 012-581072; dr D J Smith, Camperiestraat 801, Dorandia 0182, tel 012-556295. **Konsulente: Eerste** predikant van Pretoria-Noord; **tweede** predikant van Bergsig. **Skriba:** D J Fouche, tel 012-581474. **Skriba vir registrasie:** mev E Boshoff, tel 012-553022. **Kassier:** M S Botha, tel 012-555761. **Kolporteur:** D J van Vuuren en P H Frylinck, tel 012-551285. **Koster:** M A Coetzer, tel 012-551513. **Orrelis:** mev E Boshoff, tel 012-553022. **Kategesehoof:** ds L A Pretorius, tel 012-581072. **Jeugouderling:** J R Vegter en P C van Tonder, tel 012-581168. **NHSV voorsitster:** mev J C Pretorius, tel 012-581072. **NHSV sekretaresse:** mev R Geldenhuis, tel 012-581490. **Jeugvereniging voorsitter:** W Vegter, tel 012-581168. **Jeugvereniging sekretaresse:** mej W Viljoen, tel 012-581756.

Ouderlinge: D J Fouche, J L Harmse, M S Botha, J R Vegter, F v/d Merwe, M Brits, L J Coetzee, D A Viljoen, J L Meyer, B J Burger, A Engelbrecht, J F J van Rensburg, P Bezuidenhout, P C Viljoen, P H Frylinck, G M Smuts, F R Beyer, H J V Boshoff, P Steyn, J Brits, P C van Tonder, J J Swanepoel, J E Bradley, J J Diederichs, L P Horn, G M M Grobler, D J van Vuuren, J F de Beer, R J v/d Berg, Z J Bosch, L Coetzee, G Swart, P W A Strydom, P J du Plessis, W J Nel, M A W Prinsloo, W A Horn, H Naumann, J P Joubert, E Johnson, P C van Tonder, W H Haupt, J E de Beer, A J H Nel, M P Meyer, G J Dreyer, A M du Bruyn, P C

Snyders, C H Z Booysen, A C Wantenaar, L J Pretorius, G P A Breedt, P J Geldenhuis, D F Putter, J P Bezuidenhout, J J Swanepoel.

Diakens: J H Bosch, N J Olckers, A Brits, J S v/d Merwe, L du Preez, W Pieterse, D A Viljoen, J C Pieterse, J Jonker, J J de Beer, W Robinson, M C van Aswegen, R Viljoen, F G Lombard, N J v/d Merwe, W J Swanepoel, W J Coetzee, A Boshoff, S Bosch, J W F Faber, H van Zyl, H C Smal, P Nagel, A S E Smuts, A O Calitz, A Coetzee, T J Vente, J Pieterse, E Botha, E M v/d Berg, F Vermaakt, G A C Ehlers, C Y Pieterse, N M Breedt, J D Steenkamp, W J Nel, E Prinsloo, H J Johnson, P C Nelson, B Williams, W S Johnson, R Schoonraad, E P Haupt, D M Mulder, J M Johnson, W Vegter, M P Meyer, P du Bruyn, P C Minnaar, Scholtz, A P le Roux, C A de Beer, D Pretorius, H Breedt, J B Gouws, J C Jacobs, A Bezuidenhout, C Fouché, G L Swanepoel.

Lidmatetal: 2 044 (belydende lede 1 213). Belydenis afgelê 31. Gedoop 52. Pare getroud 18. Oorgekom van ander gemeentes van ons Kerk 28. Vertrek na ander gemeentes van ons Kerk 37. Oorgekom van ander kerke 2. Vertrek na ander kerke 19.

Erediensteye: Soggens 09h00; saans 19h00.

PRETORIA-TUINE: (gestig 1965). **Kerkgebou:** h/v Centre- en Louisestraat, Pretoria-Tuine. **Gemeentelike adres:** Posbus 18312, Hercules 0030. **Predikant:** dr C J Viljoen, Louisestraat 619, Pretoria-Tuine 0082, tel 012-772439. **Konsulente: Eerste** predikant van Magaliesmoot; **tweede** predikant van Pretoria-Noord. **Skriba:** W J Visser, tel 012-774050. **Skriba vir registrasie:** J F v/d Merwe, tel 012-773017. **Kassier:** mev A van Schalkwyk, tel 012-777161. **Kolporteur:** J A P van Tonder, tel 012-777645. **Koster:** mev G H Fourie, tel 012-774193. **Orrelis:** mev B Steenekamp, tel 012-833518. **Kategesehoof:** J J van Rensburg, tel 012-776958. **Jeugouderling:** W J Visser, tel 012-774050. **NHSV voorsitster:** mev J E Viljoen, tel 012-772439. **NHSV sekretaresse:** mev A J Ras, tel 012-771538. **Jeugvereniging voorsitter:** C N McDonald, tel 012-772322. **Jeugvereniging sekretaresse:** mej M Labuschagne, tel 012-778705.

Ouderlinge: J J Oosthuizen, N J v Jaarsveld, A J Nieuwoudt, P B Odendaal, W J v/d Merwe, J J v Coller, A J Bezuidenhout, B J Booysen, J J v Rensburg, W J Visser, H H Pinkham, S H J v Rensburg, C H W v Jaarsveld, R J Botha, A P Moulder, S J Schoeman, C Z J v Niekerk, J L Barnard, J N L Roets, D J G v Vollenstee, P J Kruger, W C L Murray.

Diakens: C N McDonald, C J Klok, W P J den Heyer, H R Kruger, P van Schalkwyk, J S Jessen, P W du Bruyn, J F Hatting, J P v/d Merwe, M J Pieterse, H J Wolmarans, J Bezuidenhout, J F v/d Merwe, J J Helberg, C J Denyschen, M W Leibrandt, J A P v Tonder, J N R Bosman, W D Vermaak, A M Davis, C A C Hatting, S F Fourie, A W C Prinsloo, J A v Loggenberg.

Lidmatetal: 889 (belydende lede 617). Belydenis afgelê 27. Gedoop 26. Pare getroud 9. Oorgekom van ander gemeentes van ons Kerk 13. Vertrek na ander gemeentes van ons Kerk 16. Oorgekom van ander kerke 3. Vertrek na ander kerke 9.

Erediensteye: Soggens 10h00; saans 18h00(w), 19h00(s).

MAGALIESMOOT: (gestig 1970). **Kerkgebou:** Kameeldrift 313 JR, distrik Pretoria. **Gemeentelike adres:** Posbus 485, Pretoria 0001. **Predikante:** ds S P Pretorius, Posbus 485, Pretoria 0001, tel 012-72326; ds W A Dreyer, Lasiandrawoonstel 301, Johnstonstraat 148, Sunnyside, Pretoria 0132, tel 012-449484. **Konsulente: Eerste** predikant van Noordwestelike Pretoria; **tweede** predikant van Wesmoot. **Skriba:** C J M von Wielligh, tel 012-776362. **Skriba vir registrasie:** J White, tel 012-287084x20(w)/775468(h). **Kassier:** J L P Botha, tel 012-775337. **Kolporteur:** W J Scheepers, tel 012-776258. **Koster:** P J van der Merwe, tel 012-775314. **Orrelis:** mej S Herselman, tel 012-738212. **Kategesehoof:** J Brown, tel 012-776301. **Jeugouderling:** J van der Linde, tel 012-775592. **NHSV voorsitster:** mev H J Pretorius,tel 012-72326. **NHSV sekretaresse:** mev S J Oosthuizen, tel 012-30713. **Jeugvereniging voorsitter:** W J Scheepers, tel 012-776258. **Jeugvereniging sekretaresse:** mej H Gouws, tel 012-72510.

Ouderlinge: C J M von Wielligh, J L P Botha, J J van der Linde, W Smit, J J Brown, P G Torre, H J Fraser, M J Gouws, A Prinsloo, J C Barnard, C Esterhuyse, F Brown, S J Kruger, A J Gous, W H Smith, J Jacobs, J P Botha, A Vorster, W Smit (sr), P v/d Merwe, J N Blignaut, H J Kleynhans, D J Pretorius, M Kotze, J Korb, F Oosthuizen, P v/d Westhuysen, A Fenscham, F Potgieter, H J Breedt, J J Roos, P Bekker, W Pieterse, K Jansen, A A Pretorius, J Botha.

Diakens: K Gouws, J Venter, T van Aarde, J Fernandes, D J Maartens, A Odendaal, W Scheepers, J du Plessis, J Robbertse, A du Preez, P L van der Merwe, C Venter, C van Niekerk, C Oosthuizen, K Fourie, P Cox, A Holder, J White, H Kleynhans, F van Rooyen, J Oosthuizen, G Reyneke, H Ox, C Grobbelaar, D van Zyl, D van Wyk, J Cloete, E Beyer, M J Booysen, M Oosthuizen, F du Plessis, D van Zyl.

Lidmatetal: 950 (belydende lede 610). Belydenis afgelê 16. Gedoop 22. Pare getroud 35. Oorgekom van ander gemeentes van ons Kerk 83. Vertrek na ander gemeentes van ons Kerk 99. Oorgekom van ander kerke 9. Vertrek na ander kerke 10.

Erediensteye: Soggens 09h00; saans 19h00.

RING VAN BOTHAVILLE

Gemeentes: Bothaville, Kroonstad, St Helena, Allanridge, Odendaalsrus, Virginia, Hennenman, Welkom, Viljoenskroon, Riebeeckstad.

Ringskommissie: voorsitter: vakant; **vise-voorsitter:** ds J D Grobler; **skriba:** ds L J Meyer; **vise-skriba:** ds J D Putter; **ouderlinge:** J J Hendriks, J J Kruger, E J Jordaan.

Ringsendingraad: superintendent: ds J D Putter; **skriba:** F A Spies; **superintendent vir Jeugwerk:** ds J D Grobler; **superintendent vir Kategese:** ds L J Meyer; **superintendent vir Evangelisasie:** Vakant; **superintendent vir Sensus en Statistiek:** ds C H du Plessis; **superintendent vir Bybelverspreiding:** ds J J van Wyk; **superintendent vir Arbeid onder Immigrante:** T E van Niekerk; **Ring Diakonale Raad: voorsitter:** predikant van Welkom; **vise-voorsitter:** ds L J Meyer.

BOTHAVILLE: (gestig 1936). **Kerkgebou:** h/v Carey- en Castignauistraat, Bothaville. **Gemeentelike adres:** Posbus 295, Bothaville 9660. **Predikant:** ds J J van Wyk, Careystraat 39, Posbus 295, Bothaville 9660, tel 014141-2420. **Konsulente: Eerste** predikant van Odendaalsrus; **tweede** predikant van St Helena. **Sekretariële beampte:** mev L Botes, tel 014141-3316. **Skriba/Skriba vir registrasie:** J J Hendriks,tel 014141-2954. **Kassier:** P Swanepoel, tel 014141-2669. **Kolporteur:** H S Grobbelaar, tel 014141-2408. **Koster:** mev L Botes, tel 014141-3316. **Orrelis:** mev F Cordier. **Superintendent vir kategese:** F C van der Merwe, tel 014141-2752. **Jeugouderling:** G J Botes, tel 014141-3316. **NHSV voorsitster:** mev A C van Wyk,tel 014141-2420. **NHSV sekretaresse:** mev M C van der Merwe, tel 01441-2752. **Jeugvereniging voorsitter:** P Swanepoel, tel 014141-2669. **Jeugvereniging sekretaresse:** mej M Swanepoel, tel 014141-2669.

Ouderlinge: J P van der Merwe, G S Swanepoel, R P J van Vuuren, F C van der Merwe, P A Swanepoel, H Rademeyer, G P Kemp, C B van Biljon, H J Fouche, G D Labuschagne, J J Hendriks, H S Grobbelaar, P J van der Watt, J C Erasmus, G J Botes, G H G van Vuuren, A J Fouche, J M van Zyl.

Diakens: C F van der Watt, D C J Bloem, F P Rossouw, J W Fouche, F R Marais, E A Swanepoel, J J Fleming, J C McIntosh, P Swanepoel, P A V Lombaard, P Pretorius, W Croeser, N C Bronkhorst, P A R Jacobs.

Lidmatetal: 352 (belydende lede 217). Belydenis afgelê 9. Gedoop 9. Pare getroud 0. Oorgekom van ander gemeentes van ons Kerk 24. Vertrek na ander gemeentes van ons Kerk 34. Oorgekom van ander kerke 4. Vertrek na ander kerke 4.

Eredienstye: Soggens 09h00 somer, 09h30 winter.

KROONSTAD: (gestig 1947). **Kerkgebou:** h/v Theron- en Booysenstrate, Suidrand. **Gemeentelike adres:** Posbus 218, Kroonstad 9500. **Predikant:** vakant, Pellissierstraat 14, Suidrand, Kroonstad 9500, tel 01411-24858. **Konsulente: Eerste** predikant van Riebeeckstad; **tweede** predikant van Virginia. **Skriba:** J H H Mouton, tel 01411-31549. **Skriba vir registrasie/Kassier:** C S Boshoff, tel 01411-26564. **Kolporteur:** M Swiegers, tel 01411-31493. **Koster:** J McClintock, tel 01411-32164. **Orrelis:** J P Jacobs, tel 01411-28120. **Superintendent vir kategese:** P Strydom, tel 01411-24406. **NHSV voorsitster:** vakant, tel 01411-24858. **NHSV sekretaresse:** mev M M M Seymore, tel 01411-24701.

Ouderlinge: J J Beytell, M P Bloem, C S Boshoff, J G Brummer, T N Coetze, L P Dreyer, J T Ferreira, A F O Fourie, J H R Holtzhauzen, H J Jacobs, S J Koekemoer, W S Malan, J W McClintock, J H H Mouton, D J J Seymore, N J Spies, P Strydom, J Todd, J S van der Westhuizen, G D van Loggerenberg, J B J van Rensburg, G J van Vuuren, J H Venter.

Diakens: A H Botha, C L Campher, J A P de Jager, C A Grove, W A Hitge, B J B Jordaan, F J Kearney, D S Lessing, N J Lombard, J F Meyntjes, J J Nel, P M Oberholzer, F A Schmiedeskama, D G Steyn, M Swiegers, J C van der Westhuizen, C W P van Rooyen.

Lidmatetal: 463 (belydende lede 299). Belydenis afgelê 26. Gedoop 22. Pare getroud 9. Oorgekom van ander gemeentes van ons Kerk 37. Vertrek na ander gemeentes van ons Kerk 25. Oorgekom van ander kerke 6. Vertrek na ander kerke 1.

Eredienstye: Soggens 09h30; saans 18h30.

ST HELENA: (gestig 1950). **Kerkgebou:** Milnerweg, Jim Fouchepark, Welkom. **Gemeentelike adres:** Posbus 787, Welkom 9460.**Predikant:** ds L J Meyer, Begoniaweg 8, Jim Fouchepark, Welkom 9460, tel 0171-23828. **Konsulente: Eerste** predikant van Welkom; **tweede** predikant van Riebeeckstad. **Skriba:** F Sutherland, tel 0171-26657. **Skriba vir registrasie/Kassier/Kolporteur:** mev M S van Rensburg, tel 0171-23070. **Koster:** S A van Niekerk. **Orrelis:** mev A C Nortje,tel 0171-29225. **Superintendent vir kategese:** E J Jordaan, tel 0171-24601. **Jeugouderling:** M R Oelofse, tel 0171-24581; J A van Zyl, tel 0171-23723. **NHSV**

voorsitster: mev C M Meyer, tel 0171-23828. **NHSV sekretaresse:** mev A P C Vogel, tel 0171-29989. **Jeugvereniging voorsitter:** L J Meyer, tel 0171-23828. **Jeugvereniging sekretaresse:** mej H P van Rensburg, tel 0171-28034.

Ouderlinge: Jan J Alers, Jurgens J Alers, J M V Botma, P W Brooks, J J Coetzer, P J Deyzel, M H du Toit, P H Ferreira, G A Greyling, J W Herbst, J T Hesselman, W Hyde, W P Jacobs, B A Jansens, E J Jordaan, N W M Kleynhans, D C Kriel, J F Labuschagne, F D Malan, S Meyer, M R Oelofse, F Sutherland, M D v/d Merwe, M W v/d Merwe, G S van Rensburg, J A van Zyl, W J J Vermeulen, J F C Vogel.

Diakens: D C Botma, D J S Burger, A J Cilliers, M J de Kock, P F de Nysschenn, I Ebersohn, A J W Freimann, C J Hesselman, J G Kotzee, D C Kriel, M J Kriel, J O Kruger, J Marsh, D Martins, J J Mostert, J F oberholzer, J N Pretorius, J Strydom, H J F Swart, C W van Heerden, M C v/d Merwe, V v/d Merwe, L P van Rensburg, J van Wyngaarden.

Lidmatetal: 864 (belydende lede 583). Belydenis afgelê 23. Gedoop 28. Pare getroud 19. Oorgekom van ander gemeentes van ons Kerk 39. Vertrek na ander gemeentes van ons Kerk 62. Oorgekom van ander kerke 7. Vertrek na ander kerke 13.

Eredienstye: Soggens 09h00; saans 19h00.

ALLANRIDGE: (gestig 1954). **Kerkgebou:** Rhenosterstraat, Allanridge. **Gemeentelike adres:** Posbus 22, Allanridge 9490. **Predikant:** ds C H du Plessis, Weberstraat 3, Odendaalsrus 9480, tel 0171-43041. **Konsulente: Eerste** predikant van Bothaville; **tweede** predikant van Welkom. **Skriba:** T Botes, tel 01723-61336. **Skriba vir registrasie/Koster:** mev E van der Merwe, tel 01723-61411. **Kassier/Kolporteur:** S P Müller, tel 01723-61018. **Orrelis:** mev H Mostert, tel 01723-42306. **NHSV voorsitster:** mev G du Plessis, tel 0171-43041. **NHSV sekretaresse:** mev J Ferreira.

Ouderlinge: S P Müller, C T Mostert, J Claassen, F van der Merwe, T Botes, A B Ferreira.

Diakens: E v/d Merwe, G Halliday, S Fouche, A Mostert, J Pieterse, D Sandman, F Vermaak.

Lidmatetal: 182 (belydende lede 97). Belydenis afgelê 3. Gedoop 2. Pare getroud 2. Oorgekom van ander gemeentes van ons Kerk 5. Vertrek na ander gemeentes van ons Kerk 7. Oorgekom van ander kerke 1. Vertrek na ander kerke 0.

Eredienstye: Soggens 09h00; saans 18h00.

ODENDAALSRUS: (gestig 1955). **Kerkgebou:** Kerkstraat 117, Odendaalsrus. **Gemeentelike adres:** Posbus 350, Odendaalsrus 9480. **Predikant:** ds C H du Plessis, Webberstraat 3, Odendaalsrus 9480, tel 0171-43041. **Konsulente: Eerste** predikant van St Helena; **tweede** predikant van Virginia. **Skriba:** W J J van Rensburg, tel 0171-41484. **Skriba vir registrasie:** mev C J Pienaar, tel 0171-42653. **Kassier:** Nico van Rensburg. **Kolporteur/Koster:** J G Steyn, tel 0171-42049. **Orrelis:** mev N Greyling. **Superintendent vir kategese/Jeugouderling:** J G Steyn, tel 0171-42049. **NHSV voorsitster:** mev G du Plessis, tel 0171-43041. **NHSV sekretaresse:** mev R Pretorius. **Jeugvereniging voorsitter:** Riaan Duvenhage. **Jeugvereniging sekretaresse:** Ronel Bonthuizen.

Ouderlinge: B J Pienaar, W J J van Rensburg, I B Saaiman, C J Campher, A E Roodt, P J Bonthuizen, M C Roets, H L Bronkhorst, G H J van Vuuren, J M Fourie, S G Greyling, B C Greyling, J A Griesel, J G Steyn, J T Fourie, C Combrink, N van Rensburg, P C Duvenage.

Diakens: H F E Jantzen, P Bezuidenhoudt, L J Laas, C A Pieterse, H J Kieser, N Mostert, P Niemand, Zweigelaar, A Wilhelm, C Visser, F Kruger.

Lidmatetal: 474 (belydende lede 290). Belydenis afgelê 9. Gedoop 10. Pare getroud 4. Oorgekom van ander gemeentes van ons Kerk 15. Vertrek na ander gemeentes van ons Kerk 14. Oorgekom van ander kerke 9. Vertrek na ander kerke 1.

Eredienstye: Soggens 10h30; saans 19h00.

VIRGINIA: (gestig 1955). **Kerkgebou:** Drakensbergweg. **Gemeentelike adres:** Posbus 225, Virginia 9430. **Predikant:** ds J D Grobler, Disalaan 18, Virginia 9430, tel 01722-3777. **Konsulente: Eerste** predikant van Welkom; **tweede** predikant van Odendaalsrus. **Skriba:** M J de Beer, tel 01722-3038. **Skriba vir registrasie:** mev S du Plessis, tel 01722-3474. **Kassier:** J C Coetzee, tel 01722-5373. **Kolporteur:** Z C M Prinsloo, tel 01722-4145. **Koster:** J D Heyns, tel 01722-4525. **Orrelis:** mej M J van Zyl, tel 01722-2912. **Superintendent vir kategese:** J D Heyns, tel 01722-4525. **Jeugouderling:** G M Oosthuizen, tel 01722-4163. **NHSV voorsitster:** mev A Oosthuizen, tel 01722-4163. **NHSV sekretaresse:** mev A van Wyngaardt, tel 01722-4438. **Jeugvereniging voorsitter:** D J C du Preez, tel 01722-3837. **Jeugvereniging sekretaresse:** mej R van Vuuren, tel 01722-3857.

Ouderlinge: J M Botes, M Brits, J P Chapman, J C Coetzee, H de Swatdt, J D du Plessis, D J C du Preez, L A Frey, J D Heyns, W J Horn, L J Keyser, M Lourens, G M Oosthuizen, Z C M Prinsloo, G Roos, C J Smit, D R G J van Vuuren, G J J van Vuuren, W J van Vuuren, P G van Zyl.

Diakens: A Benade, A Botha N Botha, J de Beer, M J de Beer, F de Jager, J L de la Rey, S du Plessis, D J C du Preez, J G Engelbrecht, C Elliot, N J Erasmus, E Kleynhans, W A Kruger, E P O'Neill, J O'Neill, J D Rossouw, P Smit, J L v/d Westhuizen.

Lidmatetal: 734 (belydende lede 459). Belydenis afgelê 10. Gedoop 22. Pare getroud 5. Oorgekom van ander gemeentes van ons Kerk 30. Vertrek na ander gemeentes van ons Kerk 40. Oorgekom van ander kerke 10. Vertrek na ander kerke 11.

Eredienstye: Soggens 09h00; saans 18h00.

HENNENMAN: (gestig 1954). **Kerkgebou:** Steynstraat, Hennenman 9445. **Gemeentelike adres:** Posbus 211, Hennenman 9445. **Predikant:** ds J D Putter, Judithstraat 5, Riebeeckstad 9469, tel 017-82635. **Konsulente: Eerste** predikant van Kroonstad; **tweede** predikant van St Helena. **Skriba/Skriba vir registrasie/Kassier/Kolporteur:** J J L Fourie, tel 017112-240. **Koster:** J J Kruger, tel 017112-9. **Orrelis:** mev A C Brits, tel 017112-342. **Superintendent vir kategese:** J J Nortje, tel 017112-420. **Jeugouderling:** J H Mostert, tel 017112-314. **NHSV voorsitster:** mev E I Putter, tel 017-82635. **NHSV sekretaresse:** mev S Mostert, tel 017112-314. **Jeugvereniging voorsitter:** J J Senekal. **Jeugvereniging sekretaresse:** mej M Pretorius, tel 017112-198.

Ouderlinge: J H Mostert, J J Kruger, J P A Meiring, J J Senekal, J J Nortje, J D Leonard, V M Bassingthwaighte, J J L Fourie.

Diakens: G Engelbrecht, P Swart, A H van Zyl, F Mennigke, B van Tonder, D de Villiers, H S Pretorius.

Lidmatetal: 184 (belydende lede 131). Belydenis afgelê 9. Gedoop 3. Pare getroud 9. Oorgekom van ander gemeentes van ons Kerk 20. Vertrek na ander gemeentes van ons Kerk 2. Oorgekom van ander kerke 0. Vertrek na ander kerke 2.

Eredienstye: Soggens 09h00; saans 19h00.

WELKOM: (gestig 1967). **Kerkgebou:** h/v Tana en Kerkstraat, Doorn, Welkom. **Gemeentelike adres:** Posbus 389, Welkom 9460. **Predikant:** vakant, Loopstraat 16, Doorn, Welkom 9460, tel 0171-26564. **Konsulente: Eerste** predikant van St Helena; **tweede** predikant van Bothaville. **Sekretariële beampte/Skriba vir registrasie/Kassier:** mev H J Moore, tel 0171-26634. **Skriba:** C A J Thompson, tel 0171-24485. **Kolporteur:** C Giessing, tel 0171-29784. **Orrelis:** T Buter, tel 0171-26431. **Superintendent vir kategese:** H J Moolman, tel 0171-29148. **Jeugouderling:** H C Briedenhann, tel 0171-24554. **NHSV voorsitster:** mev A Rautenbach, tel 0171-51655. **NHSV sekretaresse:** mev L Engelbrecht, tel 0171-71565.

Ouderlinge: J J Snyman, O Smith, A P Viljoen, F Kotze, L Volschenk, H C Briedenhann, P L Fritz, J Olivier, C F Marais, J J Coetzer, J H Meyer, H J Moolman, B Pretorius, W G H Vivier, J A van Jaarsveld, J Meyer, P S de Beer, J G Palmer, T E van Niekerk, R de Kock, P Bester, R J M Brits, W J Viljoen.

Diakens: C Giessing, J Visser, G P Britz, J J Mulder, S Wiggett, E H J Engelbrecht, F P Badenhorst, A P Fourie, P J A Britz, F A Jones, T Rankin, E du Toit, E O Moore, J J van Deventer, P C Engelbrecht, J F D Geustyn, C P Britz, G P Potgieter, P J Erasmus, J J Botha, N Steyn, F J Holtzhausen.

Lidmatetal: 861 (belydende lede 580). Belydenis afgelê 13. Gedoop 15. Pare getroud 0. Oorgekom van ander gemeentes van ons Kerk 46. Vertrek na ander gemeentes van ons Kerk 83. Oorgekom van ander kerke 10. Vertrek na ander kerke 13.

Eredienstye: Soggens 09h00; saans 19h00.

VILJOENSKROON: (gestig 1977). **Kerkgebou:** Metodistekerk. **Gemeentelike adres:** Posbus 224, Viljoenskroon 9520. **Predikant:** ds J J van Wyk, Posbus 295, Careystraat 39, Bothaville 9660, tel 014141-2420. **Konsulente: Eerste** predikant van Kroonstad; **tweede** predikant van Odendaalsrus. **Skriba/Skriba vir registrasie/Kassier:** C F Claassen, tel 014132-323. **Kolporteur:** R A Steinmann, tel 014132-667. **Orrelis:** mej F van Huysteen, tel 014132-262. **Superintendent vir kategese:** J W Lingenfelder, tel 014132-3702. **NHSV voorsitster:** mev A C van Wyk, tel 014132-2420. **NHSV sekretaresse:** mev A A S Claassens, tel 014132-323.

Ouderlinge: C F Claassens, P A L Wessels, J M Reyneke, R A Steinman.

Diakens: J W Lingenfelder, C le Roux, L A Schlebusch, A Nieman.

Lidmatetal: 55 (belydende lede 39). Belydenis afgelê 2. Gedoop 2. Pare getroud 0. Oorgekom van ander gemeentes van ons Kerk 8. Vertrek na ander gemeentes van ons Kerk 11. Oorgekom van ander kerke 0. Vertrek na ander kerke 4.

Eredienstye: Soggens 11h00.

RIEBEECKSTAD: (gestig 1980). **Kerkgebou:** Laerskoolsaal, h/v Paul en Aurorastraat, Riebeeckstad. **Gemeentelike adres:** Posbus 6229, Riebeeckstad 9469. **Predikant:** ds J D Putter, Judithstraat 5, Riebeeckstad 9469, tel 0171-82635. **Konsulente: Eerste** predikant van Virginia; **tweede** predikant van Kroonstad. **Skriba/Skriba vir registrasie:** M P W Pretorius, tel 017-82406. **Kassier:** F A Spies, tel 0171-

81114. **Kolporteur:** J L Muller, tel 0171-82658. **Koster:** P Roets, tel 0171-81749. **Orrelis:** H de Jager, tel 0171-81877. **Superintendent vir kategese:** W J du Plessis, tel 0171-81385. **Jeugouderling:** M P W Pretorius, tel 0171-82406. **NHSV voorsitster:** mev E I Putter, tel 0171-82635. **NHSV sekretaresse:** mev J M Pretorius, tel 0171-82406. **Jeugvereniging voorsitter:** H de Jager, tel 0171-81877. **Jeugvereniging sekretaresse:** mej R Abrie.

Ouderlinge: J D Koch, W J du Plessis, M J Jordaan, M P N Pretorius, J L Barber, F A Spies, F J Botha, A W de Jager, L D v/d Walt.

Diakens: H A Fourie, L A Botha, H W Huyser, L van Niekerk, P J Longland, H B Zeelie, N M du Toit, J N M Faasen, J L Muller.

Lidmatetal: 334 (belydende lede 194). Belydenis afgelê 3. Gedoop 6. Pare getroud 9. Oorgekom van ander gemeentes van ons Kerk 14. Vertrek na ander gemeentes van ons Kerk 20. Oorgekom van ander kerke 0. Vertrek na ander kerke 2.

Eredienstye: Soggens 10h30; saans 18h00.

RING VAN BRAKPAN

Gemeentes: Brakpan, Springs, Benoni, Sundra, Springs-Oos, Brakpan-Harmonie, Zesfontein, Springs-Noord.

Ringskommissie: voorsitter: ds J A Jacobs; **vise-voorsitter:** ds C J Botha; **skriba:** ds C J A Pieterse; **vise-skriba:** ds P J O Pretorius; **ouderlinge:** M A van Rensburg, F van Rooyen, J A Joubert.

Ringsendingraad: superintendent: ds H C van der Merwe; **skriba:** predikant van Springs; **superintendent vir Jeugwerk:** ds P J O Pretorius; **superintendent vir Kategese:** ds T H J van Nieuwenhuizen; **superintendent vir Evangelisasie:** ds H C van der Merwe; **superintendent vir Sensus en Statistiek:** ds J P Snyman; **superintendent vir Bybelverspreiding:** ds C J Botha; **superintendent vir Arbeid onder Immigrante:** ds J A Jacobs; **Ring Diakonale Raad: voorsitter:** ds J A Jacobs; **vise-voorsitter:** ds J P Snyman.

BRAKPAN: (gestig 1925). **Kerkgebou:** h/v Park- en Wendenlaan, Brakpan. **Gemeentelike adres:** Posbus 1016, Brakpan 1540. **Predikant:** ds J A Jacobs, Hoylaan 58, Posbus 1016, Brakpan 1540, tel 011-552639. **Konsulente: Eerste** ds C J A Pieterse; **tweede** ds P J O Pretorius. **Skriba:** M A N Janse van Rensburg, tel 011-551206. **Skriba vir registrasie:** R Wehmeyer, tel 011-555029. **Kassier:** J van Vollenhoven, tel 011-553974 en E du Plessis, tel 011-556702. **Kolporteur:** J van Vollenhoven, tel 011-553974. **Koster:** mev E Strydom, tel 011-556518. **Orrelis:** mev I Pretorius. **Kategesehoof:** ds J A Jacobs, tel 011-552639. **Jeugouderling:** W Button, tel 011-8131777 en J Stiglingh, tel 011-8131948. **NHSV voorsitster:** mev R F Jacobs, tel 011-552639. **NHSV sekretaresse:** mev C Button, tel 011-8131777. **Jeugvereniging voorsitter:** A Erasmus. **Jeugvereniging sekretaresse:** mej W Button, tel 011-8131777.

Ouderlinge: W Oberholzer, J Pretorius, P D Bezuidenhout, N Grobler, J van Vollenhoven, J G Bodenstein, H A Greyling, H W Ras, D Bester, F Kern, W Heunis, J Groenewald, J Pieterse, J Malan, S M Ras, J Harris, M A N van Rensburg, C P Botha, J du Plooy, C Gilfillan, M Coetzer, D P van Tonder, J Grobler, W Button, G van Niekerk, J Stiglingh, J Kruger, J Truter, J Grobler.

Diakens: G Haskins, D Koekemoer, J H le Roux, L Conradie, S Bester, J Wessels, J Geerdts, R Nel, J Steyn, P van Tonder, J Kruger, W Hutchons, P A Roets, B Steyn, P Nel, W Wilson, G H v/d Merwe, C W Snyman, J H Marais, E du Plessis, P Oosthuizen, J Venter.

Lidmatetal: 925 (belydende lede 608). Belydenis afgelê 29. Gedoop 34. Pare getroud 9. Oorgekom van ander gemeentes van ons Kerk 36. Vertrek na ander gemeentes van ons Kerk 54. Oorgekom van ander kerke 13. Vertrek na ander kerke 23.

Eredienstye: Soggens 10h00; saans 19h00.

SPRINGS: (gestig 1936). **Kerkgebou:** h/v Sesde Laan en Presidentstraat, Paul Krugersoord. **Gemeentelike adres:** Posbus 734, Springs 1560. **Predikant:** vakant, Alameinstraat 17, Pollakpark, Springs 1560, tel 011-8133812. **Konsulente: Eerste** ds C J Botha; **tweede** ds T H J van Nieuwenhuizen. **Sekretariële beampte:** mev J de Wet, tel 011-561905. **Skriba:** P L Taljaard, tel 011-8185553. **Orrelis:** R Greyling, tel 011-563453. **Kategesehoof:** H J du Preez, 011-569629. **Jeugouderling:** D F Appel, tel 011-8183527. **NHSV voorsitster:** mev K Jordaan, tel 011-8183700. **NHSV sekretaresse:** mev H van Vuuren, tel 011-8132414. **Jeugvereniging voorsitter:** C Roestoff. **Jeugvereniging sekretaris:** H Roslee, tel 011-56556.

Ouderlinge: J T J Wolmarans, J A Burger, P T Naude, P Labuschagne, B J du Toit, J A Hall, R Farmer, C J Grobler, B Bezuidenhout, J J Wilson, J J Immelman, P L Taljaard, H L J Malan, A Jacobsz, A I le Roux, T Terblanche, D Appel, C J Jacobs, H J du Preez.

Diakens: L Bekker, H J Dicks, H P Stokes, H de Beer, S Wolmarans, F Roslee, C Roestoff, A S Grobler, R du Toit, M Webb, P J van Heerden, F J C Lombard, J Potgieter, M Taljaard, C Badenhorst, M O Beukes, C C van Eeden, P J J Mare, O A du Plessis, D Muller.

Lidmatetal: 799 (belydende lede 556). Belydenis afgelê 20. Gedoop 26. Pare getroud 8. Oorgekom van ander gemeentes van ons Kerk 36. Vertrek na ander gemeentes van ons Kerk 45. Oorgekom van ander kerke 10. Vertrek na ander kerke 7.

Eredienstye: Soggens 09h00; saans 19h00.

BENONI: (gestig 1941). **Kerkgebou:** Tom Jonesstraat, Benoni. **Gemeentelike adres:** Posbus 231, Benoni 1500. **Predikant:** ds J P Snyman, Sarel Cilliersstraat 107, Rynfield, Benoni 1500, tel 011-8493266. **Konsulente: Eerste** ds P J O Pretorius; **tweede** ds H C van der Merwe. **Skriba:** B N L Lindeque, tel 011-8491818. **Skriba vir registrasie/Kassier:** J H le Roux, tel 011-8497540. **Kolporteur:** J D H Reiners, tel 011-549585. **Koster:** J A Pretorius, tel 011-545026. **Orrelis:** mev P E Brits, tel 011-547653. **Kategesehoof:** A J Small, tel 011-540853. **Jeugouderling:** E Saayman, tel 011-540701. **NHSV voorsitster:** mev H A Snyman, tel 011-8493266. **NHSV sekretaresse:** mev P Visser, tel 011-8490315. **Jeugvereniging voorsitter:** E Saayman, tel 011-540701.

Ouderlinge: S P Bezuidenhout, A P Botha, P C de Bruyn, D F Fourie, G J Gouws, C D Hechter, D J Kok, A P C Joubert, A S Labuschagne, J S J Labuschagne, B N L Lindeque, G J Lindeque, M H J le Roux, P L Lombard, L M Luyt, H P Mostert, H B Pieters, J A Pretorius, P M R Prinsloo, J J Schutte, A J Small, F S Steyn, J H P van Deventer, J P van der Walt, W F van Rooyen, J A S Visser.

Diakens: J S de W Badenhorst, C W Bester, P J Blignaut, W J Botha, G J Delport, J W Dreyer, W A F Esterhuyzen, W J Greeff, G F Joubert, B J Knoetze, J H le Roux, A J Liebenberg, W K Mostert, I M R Naude, M J L Nel, H B Pieters, P S W Pieters, J D H Reiners, D S Saayman, C J J B Snyman, A J van Aarde, G van Eeden, J F E E van Oosten, L J van Rensburg, H M Visser.

Lidmatetal: 1 024 (belydende lede 771). Belydenis afgelê 24. Gedoop 12. Pare getroud 14. Oorgekom van ander gemeentes van ons Kerk 45. Vertrek na ander gemeentes van ons Kerk 68. Oorgekom van ander kerke 21. Vertrek na ander kerke 11.

Eredienstye: Soggens 09h00; saans 19h00(s) en 18h00(w).

SUNDRA: (gestig 1950). **Kerkgebou:** Terblanchelaan, Sundra. **Gemeentelike adres:** Posbus 22, Sundra 2200. **Predikant:** ds C J Botha, Posbus 22, Sundra 2200, tel 011-7321163. **Konsulente: Eerste** ds T H J van Niewenhuizen; **tweede** ds C J A Pieterse. **Skriba/Skriba vir registrasie:** J G S Roets, tel 011-7321231. **Kassier:** D J Müller, tel 011-7321070. **Kolporteur:** J J v/d Merwe, tel 011-7321340. **Koster:** G J Engelbrecht, tel 011-7331627. **Orrelis:** mev A M Botha,tel 011-7321163. **Kategesehoof/Jeugouderling:** C Bothma, tel 011-7321161. **NHSV voorsitster:** mev A M Botha, tel 011-7321161. **NHSV sekretaresse:** mev I Duvenhage, tel 011-7321428. **Jeugvereniging voorsitter:** J Engelbrecht, tel 011-8129472. **Jeugvereniging sekretaresse:** mej A Luies, tel 011-8129363.

Ouderlinge: J G S Roets, J H Oosthuizen, A C Duvenage, J J Mulder, J H Strüwig, H A Redelinghuys, P C du Toit, C Bothma, R P Bothma, J S Bothma, D F J Prinsloo, J J Ackerman, M J Smith, J B G Engelbrecht, T S Kleynhans.

Diakens: D J Müller, M J Potgieter, D J Jacobs, J J v/d Merwe, B J de Beer, A de Waal, S M van Dyk, J J Spies, B P v/d Berg, E J Gibson, J Venter, J J Hallatt, D Duvenhage, F A Els, G J Engelbrecht, F J Dormehl, O A van Wyk, J Crous, J A Raaths, J B Oberholzer, H E Hart, J C van der Merwe.

Lidmatetal: 692 (belydende lede 464). Belydenis afgelê 17. Gedoop 20. Pare getroud 11. Oorgekom van ander gemeentes van ons Kerk 22. Vertrek na ander gemeentes van ons Kerk 0. Oorgekom van ander kerke 6. Vertrek na ander kerke 0.

Eredienstye: Soggens 10h00; saans 18h00.

SPRINGS-OOS: (gestig 1959). **Kerkgebou:** Jurgenslaan, Strubenvale. **Gemeentelike adres:** Posbus 10040, Strubenvale 1570. **Predikant:** ds T H J v Nieuwenhuizen, Lonelyweg 54, Selcourt 1560, tel 011-8182410. **Konsulente: Eerste** ds J A Jacobs; **tweede** predikant van Springs. **Sekretariële beampte:** J M Neethling, tel 011-566805. **Skriba/Kassier:** J W G Brits, tel 011-567087. **Skriba vir registrasie:** W A Prinsloo, tel 011-561624. **Kolporteur:** K J P Botha, tel 011-569436. **Koster:** mev O J Botha, tel 011-569436. **Orreliste:** C M v/d Merwe, tel 011-8185267. **Kategesehoof:** C J Alberts, tel 011-560060. **Jeugouderling:** J C de Langen, tel 011-561938. **NHSV voorsitster:** mev A M van Nieuwenhuizen, tel 011-8182410. **NHSV sekretaresse:** mev H de Necker, tel 011-566845. **Jeugvereniging voorsitter:** H Visser, tel 011-8185273. **Jeugvereniging sekretaresse:** R du Plessis, tel 011-562525.

Ouderlinge: P J C van Niekerk, J N Maree, W A Kruger, C J Alberts, M W Pretorius, C J Erasmus, P J Pistorius, A H Geyser, K J P Botha, H Kriek, T J Steyn, L Grobbelaar, I J Prinsloo, C Nel, R J v/d Berg, D J v/d Berg, W C S Grobbelaar, C W Labuschagne, J J G Foord, J C van Staden, J J Nel, A P Rossouw, H P Steyn, J G M Kruger, W A Prinsloo, L J Barnard, P J v/d Westhuizen, G J Steenkamp.

Diakens: P J Alberts, J A D Botha, F Krause, L L van Niekerk, T A Prinsloo, S Cilliers, J J P Breydenbach, W B Grobbelaar, J P Carstens, I S Badenhorst, L Loots, W J Maré, B T Potgieter, E H Elliott, J D Coetzer, O J

Botha, N J Grobler, C J v/d Merwe, I J Potgieter, C M Kruger, P H Potgieter, J G de Beer, J A J Breydenbach, J G Grobbelaar, W A Nel, F K Maré, B M T Dauth, F A v/d Walt, J G Potgieter, E Vorster, L A D Prinsloo, J J van Zyl, J P v/d Merwe, P A M Fouche.

Lidmatetal: 1 549 (belydende lede 1 025). Belydenis afgelê 37. Gedoop 37. Pare getroud 22. Oorgekom van ander gemeentes van ons Kerk 75. Vertrek na ander gemeentes van ons Kerk 49. Oorgekom van ander kerke 8. Vertrek na ander kerke 22.

Eredienstye: Soggens 10h00; saans 19h00.

BRAKPAN-HARMONIE: (gestig 1963). **Kerkgebou:** Rand Collieries 206, Dirk v/d Hoffweg, Brakpan. **Gemeentelike adres:** Posbus 109, Brakpan 1540. **Predikant:** ds H C van der Merwe, Posbus 109, Brakpan 1540, tel 011-552676. **Konsulente: Eerste** predikant van Springs; **tweede** ds C J Botha. **Sekretariële beampte:** mev E C Kruger, tel 011-552676. **Skriba:** N J Vrey, tel 011-7421200. **Koster:** mev G Ras, tel 011-7421711. **Orrelis:** mev J Cronje, tel 011-550386. **Kategesehoof:** S J M Pretorius, tel 011-556065. **Jeugouderling:** S J Marx, tel 011-7421326. **NHSV voorsitster:** mev A G van der Merwe, tel 011-552676. **NHSV sekretaresse:** mev F Vrey, tel 011-550262. **Jeugvereniging voorsitter:** P van der Westhuizen, tel 011-552065. **Jeugvereniging sekretaresse:** mej C Lottering.

Ouderlinge: P H Grobler, M J Brits, R v/d Linde, S Marx, J Koegelenberg, W H Barnard, M J du Plessis, W J J Habig, J B Wolmarans, P Prinsloo, D J Vermaak, P J Myburgh, S J M Pretorius, P D Brits, A Maritz, F J Joubert, J M v/d Linde, M van Staden, A W Nel, H J C Putter, C J Bester, A J Willemse, P H Ferreira, B J Liebenberg, G J J v/d Westhuizen, C Fagan, J H Ras, N J Vrey.

Diakens: P W J Duvenhage, J L Dorfling, J Koegelenberg, H Labuschagne, J G Bosman, D E Nelson, W J v Vuuren, S Willemse, W E Kok, G Rousseau, B Trollip, R E Anderson, B J Cronjé, A M Kruger, R v Aarde, P v Nieuwenhuizen, L Jacobs, B J Kamfer, H Killian, P J Cilliers.

Lidmatetal: 1 144 (belydende lede 713). Belydenis afgelê 6. Gedoop 23. Pare getroud 7. Oorgekom van ander gemeentes van ons Kerk 27. Vertrek na ander gemeentes van ons Kerk 41. Oorgekom van ander kerke 22. Vertrek na ander kerke 14.

Eredienstye: Soggens 09h00; saans 19h00.

ZESFONTEIN: (gestig 1967). **Kerkgebou:** Perseel 193, Zesfontein. **Gemeentelike adres:** Posbus 7051, Petit 1512. **Predikant:** ds P J O Pretorius, Posbus 7051, Petit 1512, tel 011-9651101. **Konsulente: Eerste** ds J P Snyman; **tweede** ds J A Jacobs. **Sekretariële beampte:** S J du Plessis, tel 011-8450903. **Skriba vir registrasie:** mev L van Wyk, tel 011-9732281. **Kolporteur:** A F Bezuidenhout, tel 011-9651569. **Koster:** L J Botha. **Orrelis:** mev W J Bornman, tel 011-9651208. **Kategesehoof:** J B Rudolph, tel 011-9682522. **NHSV voorsitster:** mev J M Pretorius, tel 011-9651101. **NHSV sekretaresse:** mev C Jankowitz, tel 011-9651427. **Jeugvereniging voorsitter:** M S Kotze, tel 011-9681466. **Jeugvereniging sekretaris:** A Rudolph, tel 011-9682522.

Ouderlinge: A P Prinsloo, J Fouche, L I Dreyer, E L Thlyan, W J Botha, H Joubert, P F Bezuidenhout, J P Meliet, H M Jacobs, J L Venter, N J Louw, A P Geyser, J B Rudolph, P P Pienaar, H W J Vorster, L J Botha, J D V Jonker, C J Bezuidenhout, C G van Wyk, D Mostert.

Diakens: T Lombard, D A Holmes, B F Greyling, E T Hobbs, K P Nicholson, M C Theunissen, G P Jacobs, L van Wyk, J S le Roux, S J du Plessis, E Greef, P D F Brits, B Dreyer, C M Rudolph, J A Joubert, L C Stephens, M S Kotze, J J Stephens, R J P Cronje, P J J Steyn.

Lidmatetal: 670 (belydende lede 442). Belydenis afgelê 16. Gedoop 20. Pare getroud 8. Oorgekom van ander gemeentes van ons Kerk 26. Vertrek na ander gemeentes van ons Kerk 42. Oorgekom van ander kerke 4. Vertrek na ander kerke 9.

Eredienstye: Soggens 09h30; saans 19h00.

SPRINGS-NOORD: (gestig 1976). **Kerkgebou:** Jan van Riebeeck Laerskoolsaal, Ronkettisirkel, Petersfield, Springs. **Gemeentelike adres:** Posbus 16, Petersfield 1566. **Predikant:** ds C J A Pieterse, Maskewstraat 19, Rowhill, Springs 1560, tel 011-562994. **Konsulente: Eerste** ds H C van der Merwe; **tweede** ds J P Snyman. **Skriba:** C B Janneke, tel 011-566596. **Skriba vir registrasie:** mev E M Janneke, tel 011-566596. **Kassier:** D G Prinsloo, tel 011-563030. **Kolporteur:** J T P van Rooyen, tel 011-8162263. **Koster:** A C Opperman, tel 011-8121932. **Orrelis:** mev A M Eloff, tel 011-567003. **Kategesehoof:** O F van As, tel 011-563034. **Jeugouderling:** F van Staden, tel 011-560767. **NHSV voorsitster:** mev A Pieterse, tel 011-562994. **NHSV sekretaresse:** mev S J van Schalkwyk, tel 011-562302. **Jeugvereniging voorsitter:** A Mostert, tel 011-567812. **Jeugvereniging sekretaris:** E Matthysen, tel 011-565816.

Ouderlinge: D J Robberts, T F du Bruyn, W J Koekemoer, F J Wolfaardt, C J van Baalen, R E L Deyzel, R J Brits, S J de Beer, O F van As, F van Rooyen, P H Grobler, P P Jacobsz, C R Venter; D G Prinsloo, N J Kleynhans, G B Janneke.

Diakens: A J Matthysen, H J van Staden, A H Mostert, J J D Matthysen, M T Bester, P C Potgieter, G T van Rooyen, J J Havenga, C Schutte, A A du Plessis, J D H Snibbe, D van der Lith, M F Krugell, J J P van Rooyen, J J Opperman, J A Wilmans, D F Meyer, P J Horn, A Muller, L J C Janeke, A J Maloney, W J N Murray, H van der Spuy, F van Staden, L F Menezies, A E van Schalkwyk, M J Prinsloo.

Lidmatetal: 840 (belydende lede 588). Belydenis afgelê 22. Gedoop 15. Pare getroud 7. Oorgekom van ander gemeentes van ons Kerk 49. Vertrek na ander gemeentes van ons Kerk 32. Oorgekom van ander kerke 14. Vertrek na ander kerke 6.

Eredienstye: Soggens 09h00; saans 19h00.

RING VAN ROODEPOORT

Gemeentes: Newlands, Roodepoort, Florida, Witpoortjie, Ontdekkers, Horison, Delarey, Culembeeck.

Ringskommissie: voorsitter: ds M J J Redelinghuys; **vise-voorsitter:** ds P L van Jaarsveld; **skriba:** ds L A D Pienaar; **vise-skriba:** ds W J Bezuidenhout; **ouderlinge:** J J Tolmay, A A du Plesis, P G Erwee.

Ringsendingraad: superintendent: ds L A D Pienaar; **Skriba:** oudl J M Visser; **superintendent vir Jeugwerk:** ds W J Bezuidenhout; **superintendent vir Kategese:** ds W W Papp; **superintendent vir Evangelisasie:** ds M J J Redelinghuys; **superintendent vir Sensus en Statistiek:** ds P L van Jaarsveld; **superintendent vir Bybelverspreiding:** ds W W Papp; **superintendent vir Arbeid onder immigrante:** ds M J J Redelinghuys; **Ring Diakonale Raad: voorsitter:** ds P L van Jaarsveld; **vise-voorsitter:** ds M J J Redelinghuys.

NEWLANDS: (gestig 1929). **Kerkgebou:** h/v Waterval- en Sewendestraat, Newlands. **Gemeentelike adres:** Posbus 58009, Newville 2114. **Predikant:** prof J A Loader (pastorale hulp), Altonstraat 63, Lynnwood Glen, Pretoria 0081, tel 012-476665. **Konsulente: Eerste** predikant van Ontdekkers; **tweede** predikant van Delarey. **Skriba/Skriba vir registrasie/Kassier:** J J Schoeman, tel 011-272155. **Kolporteur:** M J P le Roux, tel 011-6735569. **Koster:** J E Wessels, tel 011-271645. **Orrelis:** D J Schwartz, tel 011-271899. **Superintendent vir kategese:** G J le Roux, tel 011-6735430. **Jeugouderling:** B J van Biljon, tel 011-6730382. **NHSV voorsitster:** mev H J van Jaarsveld, tel 011-6699430. **NHSV sekretaresse:** mev J Rabe, tel 011-6732692. **Jeugvereniging voorsitter:** H du Toit, tel 011-6732362. **Jeugvereniging sekretaresse:** mej R Loots.

Ouderlinge: J J Schoeman, P S du Toit, G J le Roux, W P Viljoen, P G A Labuschagne, G van Eysen, B J van Biljon, J J J Snyman, D S Jacobs.

Diakens: A S J van der Merwe, S A Jansen van Vuuren, J J Diederiks, A van der Merwe, M J P le Roux, M V Rigby, P M van Loggerenberg, J de Beer, W A Stols, G H Stack.

Lidmatetal: 804 (belydende lede 566). Belydenis afgelê 26. Gedoop 28. Pare getroud 0. Oorgekom van ander gemeentes van ons Kerk 10. Vertrek na ander gemeentes van ons Kerk 20. Oorgekom van ander kerke 3. Vertrek na ander kerke 8.

Eredienstye: Soggens 10h15; saans 19h00.

ROODEPOORT: (gestig 1940). **Kerkgebou:** Hoofdweg, Roodepoort. **Gemeentelike adres:** Posbus 458, Roodepoort 1725. **Predikant:** ds L A D Pienaar, Wightstraat 44, Roodepoort 1725, tel 011-7631835. **Konsulente: Eerste** predikant van Horison; **tweede** predikant van Newlands. **Sekretariële beampte:** mev T Coertzen, tel 011-7661420. **Skribas:** J M Visser, tel 011-7633642; H P Powell, tel 011-7634065. **Kolporteur/Koster:** J Coertzen, tel 011-7661420. **Orrelis:** H Snyman. **Superintendent vir kategese:** H van Niekerk, tel 011-7633299. **Jeugouderlinge:** J G van Wyk, tel 011-7662421. **NHSV voorsitster:** mev L Pienaar, tel 011-7631835. **NHSV sekretaresse:** mev M J M Erasmus, tel 011-7635747. **Jeugvereniging voorsitter:** A Hall, tel 011-7662847. **Jeugvereniging sekretaris:** mej M Lubbe, tel 011-7634748.

Ouderlinge: H de Nysschen, G J van Niekerk, D J van Dyk, H de Lange, D F Venter, L W Nienaber, J G van Wyk, C J Esterhuizen, J A Conradie, J A Hartzer, G J S Nel, J M Visser, J J Swanepoel, H van Niekerk, C Nortje, S J Scheepers.

Diakens: W H van Niekerk, C Zietsman, S Nienaber, J Nel, H P Powell, P D R Janse van Rensburg, D L J van Vuuren, J Badenhorst, P J S Hartzer, J de Bruyn, H J Marais, J Greyvenstein, J C Nortje, J J Welgemoed, B de Beer.

Lidmatetal: 791 (belydende lede 545). Belydenis afgelê 23. Gedoop 18. Pare getroud 15. Oorgekom van ander gemeentes van ons Kerk 24. Vertrek na ander gemeentes van ons Kerk 35. Oorgekom van ander kerke 11. Vertrek na ander kerke 10.

Eredienstye: Soggens 09h00; saans 18h00.

FLORIDA: (gestig 1946). **Kerkgebou:** h/v Westlaan en Madelinestraat. **Gemeentelike adres:** Posbus 39, Florida 1710. **Predikant:** ds W W Papp, Daniel Malanlaan 64, Floridapark 1710, tel 011-6722601. **Konsulente: Eerste** predikant van Delarey; **tweede** predikant van Horison. **Skriba/Skriba vir registrasie:** C F Kruger, tel 011-6725452. **Kassier:** A G Oberholzer, tel 011-6727877. **Kolporteur:** M Mostert, tel 011-6725929. **Koster:** P Swanepoel, tel 011-6725081. **Orrelis:** mev R Kleyn, tel 011-6726067. **Superintendent vir kategese:** F M Dreyer, tel 011-6722733. **Jeugouderling:** J J Tolmay, tel 011-6729065. **NHSV voorsitster:** mev E Papp, tel 011-6722601. **NHSV sekretaresse:** mev A C Oosthuizen, tel 011-6724938. **Jeugvereniging voorsitter:** C Swanepoel, tel 011-6725081. **Jeugvereniging sekretaresse:** mev C Swanepoel, tel 011-6725081.

Ouderlinge: A W Pieters, J J Smit, A G Oberholzer, A S Engels, O H Schaper, N M Breedt, P S du Toit, W J Zybrands, O J L Brits, G J de Jager, W J P Labuschagne, F M Dreyer, P J Botha, B E Andraos, F S F van Biljon, D W J Mostert, J J Tolmay.

Diakens: F J Meyburgh, W Botes, G D Minnaar, L F Meyburgh, R Kotze, J A Pelser, M G Myers, J A M Richards, T C Swanepoel, H J Redelinghuys, C Brits, C F J Niemand, P C Swanepoel, M Mostert, C J Botha, F C de Beer, P Willemse, L G Mostert, K N Mans, J P Barth, C F Kruger.

Lidmatetal: 617 (belydende lede 441). Belydenis afgelê 45. Gedoop 14. Pare getroud 0. Oorgekom van ander gemeentes van ons Kerk 36. Vertrek na ander gemeentes van ons Kerk 41. Oorgekom van ander kerke 4. Vertrek na ander kerke 10.

Eredienstye: Soggens 09h00; saans 19h00.

WITPOORTJIE: (gestig 1958). **Kerkgebou:** h/v Payne- en Dirkie Uysstraat, Witpoortjie. **Gemeentelike adres:** Posbus 3001, Witbeeck 1729. **Predikante:** ds M J J Redelinghuys, Generaal Pienaarweg 3, Witpoortjie 1725, tel 011-7621633; ds J J Booyse (deeltyds), Mollerstraat 240, Meyerspark 0184, tel 012-831481. **Konsulente: Eerste** predikant van Culembeeck; **tweede** predikant van Ontdekkers. **Skriba:** H P J Steyn, tel 011-6646328. **Skriba vir registrasie/Kolporteur:** P J Smith, tel 011-6644870. **Kassier:** J L Esterhuizen, tel 011-7621941. **Koster:** W G Smith, tel 011-6644870. **Orrelis:** M Redelinghuys, tel 011-7621633. **Superintendent vir kategese/Jeugouderling:** J H Mans, tel 011-7624008. **NHSV voorsitster:** mev G A M Redelinghuys, tel 011-7621633. **NHSV sekretaresse:** mev M Esterhuizen, tel 011-7621941. **Jeugvereniging voorsitter:** A J Esterhuizen, tel 011-6644261. **Jeugvereniging sekretaresse:** mej G Esterhuizen, tel 011-6644261.

Ouderlinge: W van Aswegen, J H Mans, H P Potgieter, J J Breedt, J J van der Merwe, G R Koekemoer, J C de Bruin, J C Greyling, J J Meyer, C A Ehlers, H P J Steyn, L van der Meer, J F Scholtz, J L Benade, D du Preez, L M van Wyngaarden, P J Smith, J J J Small, W C Mathews, H A McCulloligh, L M Havenga, A W Viljoen, C V Bredenhann, B C Greyling, W de Beer, P J de Lange, M Lewis.

Diakens: W H Botha, C F Smith, J L Esterhuizen, A J Esterhuizen, G Bothma, G J le Roux, G Greyling, J M Coetzee, E M Pretorius, C J Fourie, J N Viljoen, P J Oosthuizen, P H van Rooyen, H H Piater, J Theron, N Prinsloo, J P W Groenewald, T C Pienaar, H Sauer, G Esterhuizen, M G J van Vuuren, D J Jooste, H J Horn, F H Swanepoel, W Smith, F Beeslaar, J F van Loggerenberg, J J B Venter.

Lidmatetal: 913 (belydende lede 631). Belydenis afgelê 31. Gedoop 27. Pare getroud 16. Oorgekom van ander gemeentes van ons Kerk 18. Vertrek na ander gemeentes van ons Kerk 251. Oorgekom van ander kerke 15. Vertrek na ander kerke 32.

Eredienstye: Soggens 09h00; saans 19h00.

ONTDEKKERS: (gestig 1965). **Kerkgebou:** h/v Anstruther- en Frerelaan, Ontdekkers. **Gemeentelike adres:** Posbus 144, Florida 1710. **Predikant:** ds P L van Jaarsveld, Wittebergstraat 19, Noordheuwel, Krugersdorp 1740, tel 011-6699430. **Konsulente: Eerste** predikant van Roodepoort; **tweede** predikant van Culembeeck. **Skriba:** F P J Labuschagne, tel 011-6793294. **Skriba vir registrasie:** W F Bezuidenhout, tel 011-7635888. **Kassier:** P J E Meintjes, tel 011-6792537. **Kolporteur:** mev A van Buren-Schele, tel 011-6728451. **Koster:** mev M J Potgieter, 011-6721922. **Orrelis:** mev R Combrink, tel 011-6728080. **Superintendent vir kategese:** F Martins, tel 011-7661547. **Jeugouderling:** J S Lewis, tel 011-6727632. **NHSV voorsitster:** mev H J van Jaarsveld, tel 011-6699430. **NHSV sekretaresse:** mev A Labuschage, tel 011-6793294. **Jeugvereniging voorsitter:** G van Jaarsveld, tel 011-6741501. **Jeugvereniging sekretaresse:** A van Jaarsveld, tel 011-6741501.

Ouderlinge: W J Meere, N P Loots, J Kruger, P D Jacobs (sr), J S Lewies, H F Grobler, W C van der Schyff, P J E Meintjies, J P Kruger, A R Posthumus, F J C Martins, A J Hough, W J Kok, J L Kruger, O A W Strydom, I J H Kern, J P Grundeling, S J Oosthuizen, P D Jacobs (jr), D J Botha, J A Breedt, N M Breedt, F P J Labuschagne, G J Kruger, J P van Vuuren.

Diakens: G Helberg, J van Rooyen, T H Bosch, G van Jaarsveld, W F Bezuidenhout, B J Badenhorst, M J van den Berg, J A van Zyl, P Wolmarans, P C Erasmus, A S Pretorius, J D van Dyk, G P Ras, B M Pieterse, G S Kruger, J H Boshoff, C van der Schyff, D F Nel, A Smit, L Luus, L van Vuuren, J Budricks.

Lidmatetal: 648 (belydende lede 453). Belydenis afgelê 18. Gedoop 14. Pare getroud 6. Oorgekom van ander gemeentes van ons Kerk 14. Vertrek na ander gemeentes van ons Kerk 24. Oorgekom van ander kerke 5. Vertrek na ander kerke 5.

Erediensteye: Soggens 09h00; saans 18h00.

HORISON: (gestig 1965). **Kerkgebou:** Georginiastraat, Horison. **Gemeentelike adres:** Posbus 5084, Horison, Roodepoort 1730. **Predikant:** vakant, De Wetstraat 64, Horison, Roodepoort 1725, tel 011-7634675. **Konsulente: Eerste** predikant van Florida; **tweede** predikant van Witpoortjie. **Skriba/Skriba vir registrasie/ Kolporteur:** C C A Greyling, tel 011-7634971. **Kassier:** G J Bothma, tel 011-7635989. **Koster:** D J van Schalkwyk, tel 011-7636834. **Orrelis:** mej S Coertze, tel 011-7631185. **Superintendent vir kategese:** H C v/d Merwe, tel 011-6646658. **NHSV sekretaresse:** M Bothma, tel 011-7635989.

Ouderlinge: A Barnard, D A Barnard, P M Breedt, C E G Breytenbach, J S Bronkhorst, R W Brune, A S Celliers, H S de Beer, A A du Plessis, H F B du Toit, J J Esterhuizen, C C A Greyling, C J Henderson, H J Henderson, W J Kok, F J C le Roux, G J le Roux, A P Loggenberg, J W Lotz, A Potgieter, C D Pretorius, H W J Ras, H S Roberts, D J Smith, D M J van Vuuren, J W van Rooyen, B P van den Berg, H C van der Merwe, G A van der Straten, A A van der Westhuizen, J Visagie, P C Volschenk, H T Vorster, L E Wilken, S H Young.

Diakens: A J Botes, C H P Botha, G F J Bothma, K L Bruwer, B J de Lange, C C de Witt, T F Dreyer, L S D du Plessis, P C Esterhuizen, D J Fourie, J G R Harmse, B P Huyser, J G Jacobs, C D Joubert, J J Marais, R J H Mulder, J Nell, J C Roodt, J H Rosseau, C D Steinman, W C Steyn, E P W Swanepoel, H J Swart, W A Truter, D J van Schalkwyk, P S van Staden, L C van Vrede, J van Zyl, F W Wolff.

Lidmatetal: 1 043 (belydende lede 687). Belydenis afgelê 25. Gedoop 26. Pare getroud 5. Oorgekom van ander gemeentes van ons Kerk 57. Vertrek na ander gemeentes van ons Kerk 31. Oorgekom van ander kerke 18. Vertrek na ander kerke 4.

Erediensteye: Soggens 09h00; saans 18h00 (winter), 19h00 (somer).

DELAREY: (gestig 1976). **Kerkgebou:** h/v Watervalweg en Sewende Straat, Newlands. **Gemeentelike adres:** Posbus 80013, Ridgeview 1701. **Predikant:** vakant, Langelaan 138, Florida Glen 1710, tel 011-274632. **Konsulente: Eerste** predikant van Newlands; **tweede** predikant van Roodepoort. **Skriba:** J J Smit, tel 011-271807. **Skriba vir registrasie:** mev J H F Cripps, tel 011-273284. **Kassier:** J W Cripps, tel 011-273284. **Kolporteur:** M D de Jager, tel 011-6732203. **Koster:** mev I E Wessels, tel 011-271645. **Orrelis:** mej C M le Roux, tel 011-353276. **Superintendent vir kategese:** H J Swanepoel, tel 011-272973. **Jeugouderling:** M D de Jager, tel 011-6732203. **Jeugvereniging voorsitster:** mej M Stapelberg, tel 011-275469. **Jeugvereniging sekretaresse:** mej R Hattingh, tel 011-271859.

Ouderlinge: L J R Erasmus, J P Koekemoer, M D de Jager, A B Marais, E H du Toit, W Weideman, H de Kock, J H Meyer, H J Swanepoel, P J L Ayres, J Lewis, D Tenner, J J Smit, C Roering, J Robberts, F A Booysen, P G Erwee, S Kruger, D R J van Rensburg, W Cockeran, P J H S Freislich.

Diakens: J M Meyer, M M Jacobs, O T Botha, A C M Weideman, J D A van Aswegan, M Gonsalves, H Greyvenstein, G P Mulder, A Botha, B Gonzalves, H C Kotzé, H de Kock, J F Rothner, W F Zowitsky, W H Stengel, E M J Tenner, E H du Toit, J W Criipps, B Hoogstad, P Schutte, C J J van Vuuren, M J van Staden, J D Stricker, W S Breedt, J Powell, G Botha, M J de Beer, J J M Venter, J D le Roux.

Lidmatetal: 907 (belydende lede 607). Belydenis afgelê 18. Gedoop 33. Pare getroud 7. Oorgekom van ander gemeentes van ons Kerk 34. Vertrek na ander gemeentes van ons Kerk 19. Oorgekom van ander kerke 3. Vertrek na ander kerke 3.

Erediensteye: Soggens 08h45; saans 19h00.

CULEMBEECK: (gestig 1981). **Kerkgebou:** Laerskool Witpoortjie, h/v Dromedaris- en Hugenootstraat, Witpoortjie. **Gemeentelike adres:** Posbus 3004, Witbeeck 1729. **Predikant:** ds W J Bezuidenhout, Koebergstraat 8, Witpoortjie 1725, tel 011-7626234. **Konsulente: Eerste** predikant van Witpoortjie; **tweede** predikant van Florida. **Skriba:** J H C Coetzee, tel 011-7621701. **Skriba vir registrasie/Kolporteur:** P J Nel, tel 011-7622722. **Kassier/Koster:** H N Pieterse, tel 011-7626217. **Orrelis:** mev A Jacobs, tel 011-6646975. **Superintendent vir kategese:** P Viljoen, tel 011-7623313. **Jeugouderling:** B W Pieterse, tel 011-7621421. **NHSV voorsitster:** mev W Bezuidenhout, tel 011-7626234. **NHSV sekretaresse:** mev H Swarmers, tel 011-7621792. **Jeugvereniging voorsitter:** L Gouws, tel 011-7623529. **Jeugvereniging sekretaris:** C J Pieterse, tel 011-7626217.

Ouderlinge: A S Grobler, B W Pieterse, J P Labuschagne; P Swarmers, J L Pretorius, J H C Coetzee, D Schlebusch, H N Pieterse, P Oosthuizen, P C J Marais, G Rautenbach, F Parau, W J J Pienaar, P Viljoen, J van Eeden, P Swart, T J Labuschagne, P van Zyl, P J Nel.

Diakens: R W S Botes, J Smith, D Viljoen, J Schoeman, P Oosthuizen, D J van Vuuren, T v Niekerk, A J v/d Westhuizen, R du Plessis, F A Blignaut, M du Toit, J Bartman, J Heynecke, G A T'Lam, D Botes, A v

Eeden, E Softley, N v/d Walt, W van Rooyen, J A Pieterse, D Havinga, W H Visser, S A Barnard, B Piater, L Appelgrein.

Lidmatetal: 975 (belydende lede 557). Belydenis afgelê 27. Gedoop 30. Pare getroud 19. Oorgekom van ander gemeentes van ons Kerk 245. Vertrek na ander gemeentes van ons Kerk 3. Oorgekom van ander kerke 39. Vertrek na ander kerke 1.

Erediensteye: Soggens 09h00; saans 18h00(w), 19h00(s).

RING VAN KLERKSDORP

Gemeentes: Klerksdorp, Klerksdorp-Oos, Orkney, Stilfontein, Hartbeesfontein, Klerksdorp-Wilkoppies, Declercqville, Stilfontein-Wes, Orkney-Oos, Klerksdorp-Doringkruin, Klerksdorp-Suid.

Ringskommissie: voorsitter: ds H M E Dreyer; **vise-voorsitter:** ds T Snyman; **skriba:** ds W H Swart; **vise-skriba:** ds J P J Fourie; **ouderlinge:** J M Koekemoer, P J Pienaar, B G Steyn.

Ringsendingraad: superintendent: ds S J v/d Westhuizen; **skriba:** A T Strydom; **superintendente vir Jeugwerk:** di J F Wilson en G J W v/d Merwe; **superintendent vir Kategese:** ds J P J Fourie; **superintendent vir Evangelisasie:** ds S J v/d Westhuizen; **superintendent vir Sensus en Statistiek:** ds T Snyman; **superintendent vir Bybelverspreiding:** ds F G J Loots; **superintendent vir Arbeid onder immigrante:** ds F G J Loots; **Ring Diakonale Raad: voorsitter:** ds J H Prinsloo.

KLERKSDORP: (gestig 1866). **Kerkgebou:** Ennisstraat, Oudorp, Klerksdorp. **Gemeentelike adres:** Posbus 3001, Freemanville, Klerksdorp 2573. **Predikant:** ds G J W v/d Merwe, Posbus 3001, Freemanville, Klerksdorp 2573, tel 018-23720. **Konsulente: Eerste** predikant van Klerksdorp-Oos; **tweede** predikant van Declercqville. **Sekretariële beampte/Skriba vir registrasie/Koster:** M A P Rossouw, tel 018-22447. **Skriba:** T J Kotzee, tel 018-28858. **Kassier:** G R Koekemoer, tel 018-25968. **Kolporteur:** A M van Wyk, tel 018-28042. **Orrelis:** S E v/d Westhuizen, tel 018-23691. **Superintendent vir kategese:** J Pretorius, tel 018-23467. **Jeugouderlinge:** J Pretorius, tel 018-23467; M J Rossouw, tel 018-22447. **NHSV voorsitster:** mev D v/d Merwe, tel 018-23720. **NHSV sekretaresse:** mev M M v/d Westhuizen, tel 018-26729. **Jeugvereniging voorsitter:** D van Niekerk, tel 018-25607. **Jeugvereniging sekretaris:** M Esterhuizen, tel 018- 28892.

Ouderlinge: G A Rossouw, A M van Wyk W Vorster, R M Esterhuizen, G S Reyneke, B J Botes, A Esterhuizen, J H Greyling, G R J van Vuuren, J v/d Westhuizen, F G de Beer, J L K Brits, P J J Coetzee, A W Claassens, C Vosloo, W J P van Tonder, J A C Rossouw, J A J de Beer, J R Koekemoer, J D Pretorius, F C Pretorius, L J P Koekemoer, P Els, C G Muller, J Rossouw, T J Kotzee, L J Koen, W le Roux, J A Visser, T Blake, G D Brits, M J Rossouw, J Pretorius, G R Koekemoer.

Diakens: C Keyser, P N Botha, J G Koffrie, J J J van Rensburg, J L Pretorius, C J H Smith, G P Reyneke, W J van Rensburg, S F Nieuwoudt, L J J van Rensburg, N J Nel, A G J van Vuuren, C J Strydom, W F Kraukamp, M J Schoeman, J F van Rensburg, A Conradie, P J H Esterhuizen, T H de Koker, J L Pretorius, A J C Vos, P J D Pretorius, L Brits, J C J van Rensburg, F P Rossouw, P J van Baalen, O Botha, L J Pretorius, R M Esterhuizen, O L Trossello, J F N van Rensburg, W P C Pretorius, B Minnaar.

Lidmatetal: 1 096 (belydende lede 777). Belydenis afgelê 25. Gedoop 14. Pare getroud 8. Oorgekom van ander gemeentes van ons Kerk 38. Vertrek na ander gemeentes van ons Kerk 61. Oorgekom van ander kerke 14. Vertrek na ander kerke 15.

Erediensteye: Soggens 09h00; saans 18h00.

KLERKSDORP-OOS: (gestig 1953). **Kerkgebou:** Johannesburgweg, Klerksdorp. **Gemeentelike adres:** Posbus 543, Klerksdorp 2570. **Predikant:** ds F G Loots, Gouldstraat 5, Klerksdorp 2570, tel 018-23307. **Konsulente: Eerste** predikant van Klerksdorp-Suid; **tweede** predikant van Klerksdorp. **Skriba:** P H R du Plooy, tel 018-24898(h)/27478(w). **Skriba vir registrasie:** S T Hart, tel 018-28945. **Kassier:** F Erasmus, tel 018-44362(w)/84152(h). **Kolporteur:** D S L Muller, tel 018-25448. **Koster:** P Botes. **Orrelis:** S J H Venter, tel 018-27082. **Superintendent vir kategese/Jeugouderling:** J G Swart, tel 018-27881. **NHSV voorsitster:** mev S J Giessing, tel 018-29981. **NHSV sekretaresse:** mev J van Lill, tel 018-24945.

Ouderlinge: S T'Hart, F J Giessing, J W B Meyer, J H Meyer, M A J van Rensburg, J A Holtzhausen, F S Nel, D S L Muller, A J Botha, J C Blake, S J Beukes, C Bekker, P J le Roux, J G Swart, S J de Bruyn, G L C Vosloo, P de Plooy, S Roets, A van Vuuren, F H Duvenhage.

Diakens: H J Grobler, M J D Kruger, A C van Staden, A N v/d Westhuizen, A C Botha, A van Rensburg, J J H Pistorius, C D Esterhuisen, J P v/d Merwe, C du Plooy, A Carlson. A P Britz, J Fourie, F J R J van Rensburg, F Erasmus, N W Smit, P Raath, J F Nel.

Lidmatetal: 517 (belydende lede 403). Belydenis afgelê 44. Gedoop 35. Pare getroud 0. Oorgekom van ander gemeentes van ons Kerk 76. Vertrek na ander gemeentes van ons Kerk 88. Oorgekom van ander kerke 20. Vertrek na ander kerke 19.

Eredienstye: Soggens 09h00; saans 18h00.

ORKNEY: (gestig 1964). **Kerkgebou:** h/v Milton- en Kiplingstraat, Orkney. **Gemeentelike adres:** Posbus 103, Orkney 2620. **Predikant:** ds H M E Dreyer, Dickenslaan 94, Orkney 2620, tel 018-32217. **Konsulente: Eerste** predikant van Orkney-Oos; **tweede** predikant van Stilfontein-Wes. **Skriba:** P T Benade, tel 018-31344. **Skriba vir registrasie:** P S Steyn, tel 018-32776. **Kassier:** P J van der Merwe, tel 018-34376. **Kolporteur:** M H Visser, tel 018-32500. **Koster:** mev M E Louw, tel 018-32180. **Orrelis:** mev J Dreyer, tel 018-32217. **Superintendent vir kategese:** J Basson, tel 018-31988. **Jeugouderling:** J A Wolmarans, tel 018-31311. **NHSV voorsitster:** mev J Dreyer, tel 018-32217. **NHSV sekretaresse:** mev K Basson, tel 018-31988. **Jeugvereniging voorsitter:** A Benade, tel 018-31344. **Jeugvereniging sekretaresse:** M Odendaal, tel 018-33836.

Ouderlinge: T Dreyer, D J G J van Rensburg, S W Smith, J Meintjies, J L Muller, T F Lourens, K J van der Westhuizen, L van Rensburg, N J du Preez, W H Botes, T J Smith, J J van Deventer, J Basson, S I J van Vuuren, C G Bothma, C J Claassen, J P L Grimbeeck, W Esterhuizen, G Swanepoel, J Conradie, A S B van der Merwe, M H Visser, J A van den Heuvel, P T Benade, P S Steyn, J A Wolmarans.

Diakens: P J v/d Merwe, S D A Roos, J J Odendaal, J J Beetge, H J C Koen, G Esterhuizen, L Deetlefs, J P Coetzer, J J van der Merwe, D J Harmzen, P J Pretorius, A C Appelgryn, D P J van Rensburg, W J C Potgieter, A J Bester, W J van der Linde, H Harmzen, H Botha, R van den Berg, J A C Rossouw, M J du Plessis, A S Strydom, S D Victor, P B Botha.

Lidmatetal: 849 (belydende lede 548). Belydenis afgelê 0. Gedoop 25. Pare getroud 21. Oorgekom van ander gemeentes van ons Kerk 47. Vertrek na ander gemeentes van ons Kerk 62. Oorgekom van ander kerke 22. Vertrek na ander kerke 4.

Eredienstye: Soggens 09h00; saans 19h00.

STILFONTEIN: (gestig 1958). **Kerkgebou:** Hartbeesfonteinweg 70. **Gemeentelike adres:** Posbus 307, Stilfontein 2550. **Predikant:** ds J J Viljoen, Hartbeesfonteinweg 70, Stilfontein 2550, tel 018-41633. **Konsulente: Eerste** predikant van Stilfontein-Wes; **tweede** predikant van Orkney. **Skriba:** J P Jooste, tel 018-43974. **Skriba vir registrasie/Kassier/Kolporteur:** mev G P Jooste, tel 018-43974. **Kosters:** mev B Pieterse, tel 018-45063; mnr B Els, tel 018-1982. **Orrelis:** mev M Koen, tel 018-42041. **Superintendent vir kategese:** J A du Plessis, tel 018-41952. **Jeugouderling:** P J Badenhorst, tel 018-41507. **NHSV voorsitster:** mev M M Viljoen, tel 018-41633. **NHSV sekretaresse:** mev E Botes, tel 018-6292. **Jeugvereniging voorsitter:** R Pretorius, tel 018-41724. **Jeugvereniging sekretaresse:** mej K Esterhuizen, tel 018-42473.

Ouderlinge: A C van Aswegen, J J Willemse, F J Louw, P J Badenhorst, H P R Smit (sr), J P Dippenaar, G D v/d Berg, J le Riche, J A du Plessis, E J Els, J M Trosello, P C Pretorius, H P R Smit (jr), J P Jooste, R G de Beer, V Botes, J Leeuwner, P J Myburgh, G P Bezuidenhout, J S Ferreira, H H Pieterse, B P Jacobsz, E Joubert, H D van der Walt.

Diakens: A J Kroukam, P P J Jacobsz, C H Joubert, W Crous, M V Wilden, A A Pieterse, J H G Fouché, R P Pretorius, D Muller, K Herholdt, D H Visser, G D Roets, F Engelbrecht, F Muller, A T Wiese, P J Wentzel, O J Coetzee, P J Campher, S M Botha, W W Esterhuizen, G P Jooste, C Havenga, A J v/d Walt.

Lidmatetal: 912 (belydende lede 538). Belydenis afgelê 17. Gedoop 34. Pare getroud 5. Oorgekom van ander gemeentes van ons Kerk 39. Vertrek na ander gemeentes van ons Kerk 65. Oorgekom van ander kerke 2. Vertrek na ander kerke 0.

Eredienstye: Soggens 09h00; saans 19h00.

HARTBEESFONTEIN: (gestig 1959). **Kerkgebou:** Kerkstraat, Hartbeesfontein 2600. **Gemeentelike adres:** Posbus 185, Hartbeesfontein 2600. **Predikant:** ds W H Swart, Wilgestraat 6, Hartbeesfontein 2600, tel 018122-216. **Konsulente: Eerste** predikant van Declercqville; **tweede** predikant van Orkney-Oos. **Skriba/ Kassier:** J F J van Rensburg, tel 018122-145. **Skriba vir registrasie/Kolporteur:** T J van Niekerk, tel 018122-227. **Koster:** J S Oberholzer, tel 018122-223. **Orrelis:** mev C van Vuren, tel 018122-3803. **Superintendent vir kategese:** F J Coetzee, tel 018122-287. **Jeugouderling:** P J Pienaar, tel 018122-1412. **NHSV voorsitster:** mev J Swart, tel 018122-216. **NHSV sekretaresse:** mev M E Pienaar, tel 018122-1412. **Jeugvereniging voorsitter:** T Pienaar, tel 018122-1412. **Jeugvereniging sekretaresse:** mej L Rousseau, tel 018122-1740.

Ouderlinge: C J Brits, F J Coetzee, F Dicks, D J du Plessis, N J du Toit, D J Ferreira, H J Jooste, F J Labuschagne, P J Pienaar, M Pretorius, W Pretorius, J J Rankin, J F J van Rensburg, H J van Staden, H N J van Vuuren, H Wilkens, J T Enslin.

Diakens: H du Toit, L F Ernst, E Kruger, J R W Luus, I Oberholzer, B Pretorius, P F Steenkamp, J A J van den Heever, T J van Niekerk, B J Vermaas, C E W Vosloo, Z R van Staden, A Oosthuizen.

Lidmatetal: 347 (belydende lede 242). Belydenis afgelê 15. Gedoop 11. Pare getroud 4. Oorgekom van ander gemeentes van ons Kerk 14. Vertrek na ander gemeentes van ons Kerk 2. Oorgekom van ander kerke 3. Vertrek na ander kerke 0.

Eredienstye: Soggens 09h30; saans 18h00 te Dominionville elke 2de Sondag.

KLERKSDORP-WILKOPPIES: (gestig 1966). **Kerkgebou:** h/v Vlei- en Bradystraat, Wilkoppies, Klerksdorp. **Gemeentelike adres:** Posbus 247, Klerksdorp 2570. **Predikant:** ds T Snyman, Posbus 247, Klerksdorp 2570, tel 018-83614. **Konsulente: Eerste** predikant van Klerksdorp; **tweede** predikant van Klerksdorp Doringkruin. **Sekretariële beampte:** P J Heyneke, tel 018-82273. **Skriba vir registrasie:** mev M E Heyneke, tel 018-82273. **Kolporteur:** H J Joubert, tel 018-83128. **Koster:** mev A M Lubbe, tel 018-84165. **Orrelis:** mev R Pretorius, tel 018-27153. **Superintendent vir kategese:** J S Jooste, tel 018-27814. **Jeugouderlinge:** M Ernst, tel 018-84075. **NHSV voorsitster:** mev I Snyman, tel 018-83614. **NHSV sekretaresse:** mev E Mans, tel 018-81512. **Jeugvereniging voorsitter:** A Joubert, tel 018-81785. **Jeugvereniging sekretaresse:** R Fouche, tel 018-54132.

Ouderlinge: P Bösel, C A Coetzee, H J Dreyer, A A du Plessis, C Ehrke, E Erasmus, M J Ernst, P A Harmzen, S G Henning, P J Heyneke, M J Human, J S Jooste, D J P Joubert, H J Joubert, W Koekemoer, J A Kriel, E W Landsberg, A Liebenberg, J E Lubbe, C H Z Minnaar, P A Minnaar, P J J Nel, G Pieterse, D L Senekal, J J Swanepoel, W Swanepoel, S J van Aswegen, F v/d Berg, W v/d Berg, G van Rensburg, P van Rensburg, P J R J van Vuuren en D C Viljoen.

Diakens: S Botha, J G Brummer, P A Coetzer, D Crouwkamp, R M Esterhuizen, B H Grobler, D Jacobs, F J Joubert, L Jubber, C Mans, M P Nel, S W L Pretorius, J H Raats, J Riekert, G C Robberts, S K Schoeman, T J Smith, C Taylor, A P Tencate, J G van Aswegen, F J v/d Berg, H A v/d Linde, A v/d Merwe, J C v Tonder, J C Venter, en G B van Aswegen.

Lidmatetal: 827 (belydende lede 524). Belydenis afgelê 51. Gedoop 39. Pare getroud 21. Oorgekom van ander gemeentes van ons Kerk 70. Vertrek na ander gemeentes van ons Kerk 46. Oorgekom van ander kerke 4. Vertrek na ander kerke 8.

Eredienstye: Soggens 09h00; saans 19h00 somer/ 18h00 winter.

DECLERCQVILLE: (gestig 1969). **Kerkgebou:** h/v Wessels- en Porterstraat, Declerqville, Klerksdorp. **Gemeentelike adres:** Posbus 3062, Freemanville, Klerksdorp 2573. **Predikant:** ds S J v/d Westhuizen, Kernickplek 1, Declerqville, Klerksdorp 2570, tel 018-25897. **Konsulente: Eerste** predikant van Hartbeesfontein; **tweede** predikant van Klerksdorp-Suid. **Skriba:** M A Ernst, tel 018-23435. **Skriba vir registrasie:** mev C M Koekemoer, tel 018-24374. **Kassier:** J M Koekemoer, tel 018-24374. **Kolporteur:** J B Visagie, tel 018-26315. **Koster:** G J B Jacobs, tel 018-24124. **Orrelis:** S H Kriel, tel 018-26920. **Superintendent vir kategese:** A S Kemp, tel 018-91960. **Jeugouderling:** C J J Wolmarans, tel 018-91796. **NHSV voorsitster:** mev G M v/d Westhuizen, tel 018-25897. **NHSV sekretaresse:** mev A Roesch, tel 018-26120. **Jeugvereniging voorsitter:** G van Baalen, tel 018-91539. **Jeugvereniging sekretaresse:** mej H Harmse, tel 018-91989.

Ouderlinge: L J Jacobs, C J H Minnie, J J Erasmus, G P Geldenhuys, G Bezuidenhout, M H de Beer, P A Labuschagne, P B Swart, W L Maritz, M J de Beer, J de Nysschen, P H Coetzee, T J Gerber, L C de Lange, H Esterhuizen, E L van Aarde, D du P Claassens, J G Labuschagne, P H Smit, H R Prinsloo, A M Jacobs, J F Booysen, C J Visser, J J Jordaan, J B Visagie, F J Furstenburg, H J Greyling, L Jacobs, J D Botha, M J v/d Berg, J Harmzen, L Hefer, P Coetzer, H J Jacobs, A Strydom, A S Kemp, D H van Niekerk, M A Ernst, J M Koekemoer, C J J Wolmarans.

Diakens: C F Beukes, H A Bezuidenhout, B J Olivier, G F H Kotzee, J Ungerer, G W Diedericks, J H Maritz, G F van Zyl, M Olivier, F J Griesel, H W Gibbon, T J Smith, I G R Koekemoer, D T Hattingh, J H Knoetze, B Bezuidenhout, C Kruger, B P Hefer, T F J Kruger, J J Lange, C Vermaak, G B van Aswegen, C R Roesch, G Fourie, J P Reynecke, C Marais, H W Broodryk, J M Esterhuizen, J D Botha, R G Jeffreys, C E Muller, J H Muller, C v/d Merwe, P C B Nel, B Dupper, E Dreyer, P Naude, P v/d Merwe.

Lidmatetal: 1 066 (belydende lede 693). Belydenis afgelê 35. Gedoop 33. Pare getroud 10. Oorgekom van ander gemeentes van ons Kerk 33. Vertrek na ander gemeentes van ons Kerk 51. Oorgekom van ander kerke 7. Vertrek na ander kerke 8.

Eredienstye: Soggens 10h00; saans 19h00.

STILFONTEIN-WES: (gestig 1981). **Kerkgebou:** Wilge- en Tembesirkel. **Gemeentelike adres:** Posbus 500, Stilfontein 2550. **Predikant:** ds J P J Fourie, Kiplingstraat 13, Stilfontein 2550, tel 018-42267. **Konsulente: Eerste** predikant van Stilfontein; **tweede** predikant van Klerksdorp-Oos. **Skriba:** I v/d Westhuizen, tel 018-43278. **Skriba vir registrasie:** mev A C L Combrinck, tel 018-43957. **Kassier:** mev L A Horn, tel 018-43073. **Kolporteur:** G van W du Plessis, tel 018-42801. **Koster:** mev K Mostert, tel 018-41626. **Orreliste:**

mev B Prinsloo, tel 018-45274; mev M Fourie, tel 018-42267. **Superintendent vir kategese:** G Benade, tel 018-42421. **Jeugouderling:** F du Toit, tel 018-45684. **NHSV voorsitster:** mev M E Fourie, tel 018-42267. **NHSV sekretaresse:** mev A v/d Westhuizen, tel 018-43278. **Jeugvereniging voorsitter:** E Pretorius, tel 018-43278. **Jeugvereniging sekretaresse:** mej S Denner, tel 018-41350.

Ouderlinge: B Prinsloo, I v/d Westhuizen, H Otto, S Pretorius, J Fourie, W Henning, T Prinsloo, B Allers, C Kirstein, T Espach, H Bam, C Hattingh, G Benade, M Lubbe, P Rheeders, W Hitge, J Potgieter, A Fouche, J v Wyngaardt, H Muller, J v/d Westhuizen.

Diakens: M de Koker, J Visagie, J Butler, J v/d Walt, H Enslin, C Nel, A v/d Westhuizen, J Steenkamp, G v W du Plessis, T Venter, H Botes, D de Bruyn, J Fourie, A Pretorius, J Mostert, D Strauss, D de Jongh, J Theron, M Koekemoer, P v Wyngaardt, W v/d Schyff, D Serfontein, J v/d Westhuizen, P v Staden.

Lidmatetal: 834 (belydende lede 502). Belydenis afgelê 24. Gedoop 10. Pare getroud 8. Oorgekom van ander gemeentes van ons Kerk 20. Vertrek na ander gemeentes van ons Kerk 30. Oorgekom van ander kerke 4. Vertrek na ander kerke 4.

Eredienstye: Soggens 09h00; saans 19h00.

ORKNEY-OOS: (gestig 1981). **Kerkgebou:** Saal van Laerskool Noordvaal, Byronlaan, Orkney. **Gemeentelike adres:** Posbus 47, Orkney 2620. **Predikant:** ds J H Prinsloo, Ruskinweg 3, Orkney 2620, tel 018-33573. **Konsulente: Eerste** predikant van Orkney; **tweede** predikant van Stilfontein. **Skriba/Koster:** B G Steyn, tel 018-31698. **Skriba vir registrasie:** mev H M Steyn, tel 018-31698. **Kassier:** J H A v/d Westhuizen, tel 018-31822. **Kolporteur/Superintendent vir kategese:** S J J van Rensburg, tel 018-31292. **Jeugouderling:** P J Smit, tel 018-31904. **NHSV voorsitster:** mev E M Prinsloo, tel 018-33573. **NHSV sekretaresse:** mev B Brits, tel 018-7492. **Jeugvereniging voorsitter:** T van der Walt, tel 018-33143. **Jeugvereniging sekretaresse:** L van der Walt, tel 018-33143.

Ouderlinge: C Minnie, C J H Mienie, H J Henrico, S J J van Rensburg, P J Pieterse, N M Visser, J C N van Zyl, R C Nell, J J F Brits, G J Jonker, C F Morton, J C Fourie, J G Swanepoel, C E Somers, J P van den Berg, L M Brits, J H Redelinghuys, W J C Venter, A A Smit, P J Smit, K N Stafleu, P J Viljoen, A J H Esterhuizen, J H A van der Westhuizen, S J Oberholzer, B G Steyn.

Diakens: J W Vosser, F J Pieterse, R J van der Merwe, A R Botha, D T van den Berg, W C Venter, S D W du Toit, A C Calmtz, W J Zaayman, A T J Pieterse, F P Rossouw, D M L Viljoen, I J H Smit, A J H Esterhuizen, W P Louw, W J Hefer.

Lidmatetal: 889 (belydende lede 531). Belydenis afgelê 12. Gedoop 24. Pare getroud 4. Oorgekom van ander gemeentes van ons Kerk 80. Vertrek na ander gemeentes van ons Kerk 5. Oorgekom van ander kerke 18. Vertrek na ander kerke 3.

Eredienstye: Soggens 09h00, 19h00.

KLERKSDORP-SUID: (gestig 1983). **Kerkgebou:** Johannesburgweg Klerksdorp. **Gemeentelike adres:** Posbus 20074, Matlosare 2575. **Predikant:** ds J F Wilson, Van Onselenstraat 40, Neserhof, Klerksdorp 2575, tel 018-22372. **Konsulente: Eerste** predikant van Klerksdorp Doringkruin; **tweede** predikant van Klerksdorp Wilkoppies. **Sekretariële beampte:** mev R Douma, tel 018-25981. **Skriba:** F C Hamilton, tel 018-27979. **Skriba vir registrasie:** S L R Oosthuizen. **Kassier:** H E P Kotzee, tel 018-22492. **Kolporteur:** R J Booysen, tel 018-23172. **Koster:** P Botes, tel 018-22919. **Orrelis:** S J H Venter, tel 0118-27082. **Superintendent vir kategese:** D W Jordaan, tel 018-24072. **Jeugouderling:** L W Herridge, tel 018-24254. **NHSV voorsitster:** mev H Wilson, tel 018-22372. **NHSV sekretaresse:** mev R Douma, tel 018-25981. **Jeugvereniging voorsitter:** E Coetzee, tel 018-21590. **Jeugvereniging sekretaris:** C Engelbrecht, tel 018-23811.

Ouderlinge: M J van Rensburg, W J van Rensburg, J P Jacobs, J Dupper, A J H Smith, C H Coetzee, G von Blerk, D W Jordaan, J P Roodt, J C Botha, P J Booysen, J F Nel, E J Smith, P J Coetzee, M P G de Koker, A J Visser, S L R Oosthuizen, N J Coetzee, F C Hamilton, A H Jonker, A W Smith, G v/d Berg, M J Swanepoel, T J Dekker.

Diakens: M van Rensburg, A Kruger, J Schmidt, J J J M van der Westhuizen, M Roesch, P van Vreden, J F Scheepers, G Harmsen, J F van Eck, J Jordaan, P A Harmzen, P C de Neyschen, S W Slabbert, J Oosthuizen, B J de Lange, H Harmzen, H E P Kotzee, J Kühn, D van Rensburg, A C Viviers, J S Moolman, M V A Pretorius, T A Rinke, C Vermeulen.

Lidmatetal: 608 (belydende lede 540).

Eredienstye: Soggens 10h15; saans 18h00.

KLERKSDORP DORINGKRUIN: (gestig 1983). **Kerkgebou:** h/v Brady en Vleistraat (kerk van Wilkoppies). **Gemeentelike adres:** Posbus 6233, Flamwood 2572. **Predikant:** vakant. **Konsulente: Eerste** predikant van Klerksdorp-Wilkoppies; **tweede** predikant van Hartbeesfontein. **Skriba:** J C Dreyer, tel 018-82374. **Skriba vir registrasie:** G D Jordaan, tel 018-82056. **Kassier:** J A Gouws, tel 018-82604. **Kolporteur:** J F

Kies, tel 018-81328. **Koster:** A Lubbe, tel 018-84165. **Orrelis:** mev R Pretorius, tel 018-27153. **Superintendent vir kategese:** P S de Beer, tel 018-81280. **Jeugouderling:** I Friedberg, tel 018-84906. **NHSV sekretaresse:** mev B Hill, tel 018-81935. **Jeugvereniging voorsitter:** A Joubert, tel 018-81785. **Jeugvereniging sekretaresse:** mej R Fouche, tel 018-84132.

Ouderlinge: N A Benade, J A Botes, J F Bezuidenhout, W J Coetzee, A S de Beer, P S de Beer, J de Klerk, J H Denner, J C Dreyer, H Geels, J A Gouws, J N Heyneke, H de Graaf, I Friedberg, C H Hill, J P Jonker, G D Jordaan, J F Kies, W G Lubbe, K J H Mienie, J H Nel, W C Smith, A A J Swart, C J Swart, C J J van Rensburg, A J van Zyl, J B van Zyl.

Diakens: J D Appelgryn, J de la Port, P Gouws, P A Greef, P E Heyneke, D J H Human, W G Koekemoer, B R Kruger, S Lindeque, G H Lourens, J P Meyer, T B Mostert, P J Fouche, G F V Rex, S Roets, J F H Valks, G van Aarde, A C van Aswegen, H van Heerden, J F van Rensburg, T J van Rensburg, W F van Tonder, B G B Venter.

Lidmatetal: 669 (belydende lede 457).

Eredienstye: Soggens 10h15; saans 18h00 (winter); 19h00 (somer).

RING VAN NOORD-KAAPLAND

Gemeentes: Goede Hoop, Vaalharts, Vryburg, Stella, Kimberley, Kuruman, Donegal Malopo, Kathu, Postmasburg, Upington, De Aar.

Ringskommissie: voorsitter: ds P S van Staden; **vise-voorsitter:** ds G P Visser; **skriba:** ds P M Smith; **vise-skriba:** ds H Aucamp; **ouderlinge:** A L Pretorius, J A Smit, F R Coetzee.

Ringsendingraad: superintendent: ds P M Smith; **skriba:** A L Pretorius; **superintendent vir Jeugwerk:** F R Coetzee; **superintendent vir Kategese:** ds P S van Staden; **superintendent vir Evangelisasie:** ds G P Visser; **superintendent vir Sensus en Statistiek:** A L Pretorius; **superintendent vir Bybelverspreiding:** J A Smit; **superintendent vir Arbeid onder Immigrante:** J A C Basson; **Ring Diakonale Raad: voorsitter:** ds H Aucamp; **skriba:** J Sutherland.

GOEDE HOOP: (gestig 1913). **Kerkgebou:** Piet Plessis. **Gemeentelike adres:** Posbus 18, Piet Plessis 8621. **Predikant:** ds G P Visser, Posbus 20, Stella 8650, tel 014542-101. **Skriba/Skriba vir registrasie:** J J Pretorius, tel 12 Piet Plessis. **Kassier:** F P Erasmus, tel 2203 Piet Plessis. **Kolporteur:** P C v/d Westhuizen, tel 1212 Piet Plessis. **Koster:** mev J E du Plessis, tel 18 Piet Plessis. **Orrelis:** mev M v Wyngaardt, tel 1311 Piet Plessis. **Kategesehoof/Jeugouderling:** P C v/d Westhuizen, tel 1212 Piet Plessis. **NHSV voorsitster:** mev S D Visser, tel 014542-101. **NHSV sekretaresse:** mev W P Pretorius, tel 2102 Piet Plessis.

Ouderlinge: A W Herbst, P C van der Westhuizen, H C Marais.

Diakens: J J Pretorius, M J Herbst, F P Erasmus, R C van Dyk.

Lidmatetal: 76 (belydende lede 47). Belydenis afgelê 0. Gedoop 1. Pare getroud 0. Oorgekom van ander gemeentes van ons Kerk 4. Vertrek na ander gemeentes van ons Kerk 17. Oorgekom van ander kerke 2. Vertrek na ander kerke 2.

Eredienstye: soggens 11h00; saans 18h00.

VAALHARTS: (gestig 1940). **Kerkgebou:** Döngesstraat 6, Hartswater. **Gemeentelike adres:** Posbus 8, Hartswater 8570. **Predikant:** ds P M Smith (jr), Posbus 8, Hartswater 8570, tel 053322-26. **Sekretariële beampte:** A L Pretorius, tel 053322-592. **Koster:** mev M Pretorius, tel 053322-592. **Orrelis:** mev P E Kruger, tel 053312-1621. **Kategesehoof:** J F Kruger, tel 053312-2222. **Jeugouderling:** J A Bloem, tel 053322-108. **NHSV voorsitster:** mev E S Smith, tel 053322-26. **NHSV sekretaresse:** mev C Bloem, tel 053332-108. **Jeugvereniging voorsitter:** mej Elize Huyser, tel 053322-197. **Jeugvereniging sekretaresse:** mej Isa Ras, tel 053332-1112.

Ouderlinge: D C J Bloem, J A Bloem, J H Boshoff, N C Bronkhorst, J E Coetzee, M Daly, H J Hanekom, H S Huyser, P J Jacobs, H M Keyser, D J Kriel, J F Kruger, A L Pretorius, M D Ras, I J Staats, D van Niekerk, J G van der Watt, B J van Wyk, M J van Wyk.

Diakens: G P Bothma, C Grové, E S Jacobs, A J Kleynhans, H J Kriel, A J Nel, T F H Pieterse, P D Roux, W A Staats, E A Schutte, J J Schutte, T A Schutte, D R Steinmann, P A van Dyk, M C van Niekerk, P F W van der Merwe, A J van der Walt.

Lidmatetal: 536 (belydende lede 353). Belydenis afgelê 12. Gedoop 19. Pare getroud 7. Oorgekom van ander gemeentes van ons Kerk 9. Vertrek na ander gemeentes van ons Kerk 34. Oorgekom van ander kerke 11. Vertrek na ander kerke 7.

Eredienstye: Soggens 10h00.

VRYBURG: (gestig 1943). **Kerkgebou:** h/v Livingstonestraat 14 en Van Niekerkstraat. **Gemeentelike adres:** Posbus 324, Vryburg 8600. **Predikant:** ds P S van Staden, Edwin Frylinckstraat 34, Vryburg 8600, tel 01451-3396. **Sekretariële beampte:** D S J Smit, tel 01451-2995. **Koster:** C F J van Rensburg, tel 01451-3774. **Orrelis:** mej E Pretorius, el 01451-2852. **Kategesehoof:** J J Oosthuizen, tel 01451-3745. **Jeugouderling:** R F van Staden, tel 01451-4717. **NHSV voorsitster:** mev S J van Staden, tel 01451-3396. **NHSV sekretaresse:** mev H Botha, tel 01451-2535. **Jeugvereniging voorsitter:** H L Jacobs. **Jeugvereniging sekretaresse:** mev A M P Jacobs.

Ouderlinge: N Swanepoel, N M J Herbst, C H Bothma, A B Labuschagne, J J Oosthuizen, M J Steinmann, H Scheepers, F Venter, C F J van Rensburg, H Scheepers, D S J Smit, G van der Westhuizen, J S Huyser, J H P Labuschagne, R F van Staden, J C F W Grobler.

Diakens: H J Steyn, B S Diedericks, P J Claassens, P I L Putter, A Cronje, I van Niekerk, J J Fourie, G Brits, J Potgieter, J S Roos, D J le Roux, J van Zyl, J L Claassens, H L Jacobs, P W Labuschagne, C N Herbst.

Lidmatetal: 417 (belydende lede 290). Belydenis afgelê 6. Gedoop 14. Pare getroud 6. Oorgekom van ander gemeentes van ons Kerk 30. Vertrek na ander gemeentes van ons Kerk 19. Oorgekom van ander kerke 10. Vertrek na ander kerke 4.

Erediensteye: Soggens 10h00.

STELLA: (gestig 1945). **Kerkgebou:** Viljoenstraat, Stella. **Gemeentelike adres:** Posbus 20, Stella 8650. **Predikant:** ds G P Visser, Posbus 20, Stella 8650, tel 014542-101. **Skriba/Skriba vir registrasie/Kassier:** J Sutherland, tel 014542-3730. **Kolporteur:** D M J Sutherland: tel 1313 Geysdorp. **Koster:** mev M Sutherland, tel 014542-3730. **Orrelis:** mev E Diedericks, tel 014542-3411. **Kategesehoof/Jeugouderling:** J v Z Kamffer, tel 014542-50. **NHSV voorsitster:** mev S D Visser, tel 014542-101. **NHSV sekretaresse:** mev E Diedericks, tel 014542-3411.

Ouderlinge: G D Cilliers, B P Diedericks, A L Erasmus, J van Z Kamffer, W Kamffer, E Kemp, J C Koekemoer, C Roets.

Diakens: J Sutherland, H Esterhuizen, A P Mynhardt(sr), A P Mynhardt (jr), D Sutherland, N Grobbelaar, K Knoetze.

Lidmatetal: 209 (belydende lede 125). Belydenis afgelê 2. Gedoop 3. Pare getroud 4. Oorgekom van andr gemeentes van ons Kerk 12. Vertrek na ander gemeentes van ons Kerk 14. Oorgekom van ander kerke 4. Vertrek na ander kerke 0.

Erediensteye: Soggens 09h00 en 10h00; saans 18h00.

KIMBERLEY: (gestig 1950). **Kerkgebou:** h/v Bodley- en Waterwerkestraat. **Gemeentelike adres:** Posbus 564, Kimberley 8300. **Predikant:** vakant, Kekewichrylaan 74, Monumenthoogte, Kimberley 8301, tel 0531-27630. **Sekretariële beampte:** mev C M Pretorius, tel 0531-33378. **Skriba:** J J Rossouw, tel 0531-391051. **Kolporteur/Koster:** S P du Plessis, tel 0531-27630. **Orrelis:** mev M J Dalton, tel 0531-25367. **Kategesehoof/Jeugouderling:** R A Steinmann, tel 0531-21155. **NHSV voorsitster:** tel 0531-27630. **NHSV sekretaresse:** mev E Lindeque, tel 0531-29626.

Ouderlinge: M A L Pienaar, J A Louw, H Klopper, H J Steyn, J J Rossouw, H B Muller, J A C Basson, I A v/d Linde, J H Jacobs, H J du Randt, J C Groenewald, T H de Koker, G J Botes, N J B de Meyer, G H Grobler, R A Steinman, J D Venter, S P du Plessis, C G Badenhorst.

Diakens: J W Grey, J Jansen, R Stelpstra, L I van Niekerk, H J Hudson, P S Pretorius, S I Bosman, E Coetzee, Z P Fouche, G F P Lindeque, G E Botha, J J Muller, H C Botes, G H de Beer, H Botes.

Lidmatetal: 394 (belydende lede 263). Belydenis afgelê 16. Gedoop 13. Pare getroud 2. Oorgekom van ander gemeentes van ons Kerk 32. Vertrek na ander gemeentes van ons Kerk 33. Oorgekom van ander kerke 5. Vertrek na ander kerke 20.

Erediensteye: Soggens 09h30; saans 19h00.

KURUMAN: (gestig 1954). **Kerkgebou:** h/v Kerk- en Hoofstraat, Kuruman. **Gemeentelike adres:** Posbus 29, Kuruman 8460. **Predikant:** ds H Aucamp, Posbus 200, Kathu 8446, tel 0595-31266. **Skriba/Kolporteur:** F R Coetzee, tel 01471-21649. **Skriba vir registrasie:** D J Coetzee, tel 01471-21598. **Kassier:** L E van Deventer, 01471-21614. **Koster:** mev M Craukamp, tel 01471-21237. **Orrelis:** M Esterhuysen. **Kategesehoof:** G W Louw, tel 01471-81274. **Jeugouderling:** F R Coetzee, tel 01471-21649. **NHSV voorsitster:** mev C Aucamp, tel 0595-31266. **NHSV sekretaresse:** mev B Strydom, tel 01471-22626.

Ouderlinge: F R Coetzee, G W Louw, J J Fourie, I J du Bruyn, J A Smit, H Ludike, N Truter.

Diakens: L E van Deventer, P A Kotzee, J F Rothmann, C J Steenkamp, J C Craucamp, D J Bothma, J Steyn, N S Taljaard, M Ludike.

Lidmatetal: 202 (belydende lede 117). Belydenis afgelê 5. Gedoop 8. Pare getroud 0. Oorgekom van

ander gemeentes van ons Kerk 13. Vertrek na ander gemeentes van ons Kerk 18. Oorgekom van ander kerke 1. Vertrek na ander kerke 0.

Erediensteye: Soggens 10h30.

DONEGAL-MOLOPO: (gestig 1957). **Kerkgebou:** Donegal en Bray. **Gemeentelike adres:** Privaatsak B775, Vryburg 8600. **Predikant:** G P Visser, Posbus 20, Stella 8650, tel 014542-101 Stella. **Skriba/Skriba vir registrasie:** W J H Brink, tel 5203 Soutbos. **Kassier/Kolporteur:** J Snyder, tel 15 Pomfret. **Orrelis:** mev H Roets, tel 1 Tosca. **Kategesehoof:** J W Lotter, tel 5223 Soutbos. **NHSV voorsitster:** mev Visser, tel 014542-101. **NHSV sekretaresse:** mev M G Muller, tel 5221 Soutbos.

Ouderlinge: J C C Grobbelaar, V C Simmons, J W Lotter, J W Pieterse, J H Snyder, D G Coetzee.

Diakens: J W Simmons, J Cronje, D van der Walt, C van Wyngaart, S T van Vuuren, I D du Plessis, W D Brink, W J H Brink.

Lidmatetal: 180 (belydende lede 105). Belydenis afgelê 1. Gedoop 1. Pare getroud 3. Oorgekom van ander gemeentes van ons Kerk 13. Vertrek na ander gemeentes van ons Kerk 12. Oorgekom van ander kerke 0. Vertrek na ander kerke 0.

Erediensteye: Soggens 10h00; saans 18h00.

KATHU: (gestig 1976). **Kerkgebou:** Kokerboomstraat, Kathu. **Gemeentelike adres:** Posbus 200, Kathu 8446. **Predikant:** ds H Aucamp, Kokerboomstraat 16, Posbus 200, Kathu 8446, tel 0595-31266. **Skriba/Kassier:** J A Smit, tel 0595-2174. **Skriba vir registrasie:** J J Prinsloo, tel 0595-32527. **Kolporteur:** R A Vermeulen, tel 0595-31680. **Orrelis:** mev D de Klerk, tel 0595-31387. **Kategesehoof/Jeugouderling:** R A Vermeulen, tel 0595-31680. **NHSV voorsitster:** mev C I Aucamp, tel 0595-31266. **NHSV sekretaresse:** mev J P J Kotze, tel 0595-31013.

Ouderlinge: L Eybers, M G T Holtzhausen, M F Kotze, W A H Makkink, C J Pretorius, C J Sanders, M J Saunders, J A Smit, I D v/d Merwe, R A Vermeulen, M B Willers.

Diakens: M J Pieterse, J J Prinsloo, S Rens, J M Schutte, J A Smit (jr), J H Strydom, S Snyders.

Lidmatetal: 212 (belydende lede 125). Belydenis afgelê 6. Gedoop 5. Pare getroud 1. Oorgekom van ander gemeentes van ons Kerk 13. Vertrek na ander gemeentes van ons Kerk 17. Oorgekom van ander kerke 6. Vertrek na ander kerke 6.

Erediensteye: Soggens 08h30.

POSTMASBURG: (gestig 1976). **Kerkgebou:** h/v Weseinde- en Leonardstraat. **Gemeentelike adres:** Posbus 250, Postmasburg 8420. **Predikant:** ds P S Esterhuizen (N D P Kapelaan), Posbus 250, Postmasburg 8420, tel 05932-597. **Skriba:** N Luus, tel Lime Acres 159. **Skriba vir registrasie:** J L Wolvaard, tel 05932-622. **Kassier:** L D E Higgs (jr), tel 05932-724. **Kolporteur:** F Luus. **Koster:** L D E Higgs (sr), tel 05932-725. **Kategesehoof:** S P Claassen: tel 05932-449. **NHSV voorsitster:** mev Esterhuizen, tel 05932-597. **NHSV sekretaresse:** A van Wyngaardt, tel 05932-38.

Ouderlinge: L D E Higgs, J L Wolvaard, J C Claassen, J C Pretorius, N Luus.

Diakens: K Nel, W Viljoen, F Luus, M Stoop.

Lidmatetal: 110 (belydende lede 66). Belydenis afgelê 4. Gedoop 3. Pare getroud 0. Oorgekom van ander gemeentes van ons Kerk 8. Vertrek na ander gemeentes van ons Kerk 17. Oorgekom van ander kerke 2. Vertrek na ander kerke 0.

Erediensteye: Soggens 09h00.

UPINGTON: (gestig 1976). **Kerkgebou:** Bultstraat, Upington. **Gemeentelike adres:** Posbus 743, Upington 8800. **Predikant:** vakant, Posbus 743, Upington 8800, tel 0541-5386. **Skriba:** C J van Staden, tel 0541-5106. **Skriba vir registrasie:** E P Janse van Vuuren, tel Karos 1304(h), 0541-2101(w). **Kassier:** D van der Merwe. **Kolporteur:** P S van der Walt, tel 1522 Grootdrink. **Koster:** mev J Rademeyer, tel 0541-5386. **Kategesehoof:** P S Bonthuys, tel Grootdrink 1522. **NHSV voorsitster:** mev J Rademeyer, tel 1541-5386. **NHSV sekretaresse:** mev B Hanekom, tel 0541-3644.

Ouderlinge: G L Bonthuys, P S van der Walt, F Botha.

Diakens: C J van Staden, D van der Merwe, E P Janse van Vuuren.

Lidmatetal: 84 (belydende lede 54). Belydenis afgelê 0. Gedoop 2. Pare getroud 2. Oorgekom van ander gemeentes van ons Kerk 2. Vertrek na ander gemeentes van ons Kerk 9. Oorgekom van ander kerke 0. Vertrek na ander kerke 0.

Erediensteye: Soggens 10h00; saans 18h00.

DE AAR: (gestig 1981). **Kerkgebou:** Amaliastraat 5, De Aar. **Gemeentelike adres:** Posbus 613, De Aar 7000. **Predikant:** vakant, Kekewichrylaan 74, Monumenthoogte, Kimberley 8301, tel 0531-27630. **Skriba/Skriba vir registrasie/Kolporteur:** P J du Toit, tel 0571-2891. **Kassier:** H J Meintjies, tel 0571-2750. **Orrelis:**

mev G Jooste, tel 0571-3730. **Kategesehoof:** L D Marais, tel 0571-2490. **Jeugouderling:** P J du Toit, tel 0571-2891. **NHSV voorsitster:** mev G van der Walt, tel 0531-3354. **NHSV sekretaresse:** mev R M du Toit, tel 0571-2891.

Ouderlinge: L du Preez, P J du Toit, H J Meintjies, J J Oosthuizen, C P van der Walt.

Diakens: J Harmse, J Lourens, P J Meintjies, L D Marais.

Lidmatetal: 45 (belydende lede 36). Belydenis afgelê 1. Gedoop 2. Pare getroud 0. Oorgekom van ander gemeentes van ons Kerk 0. Vertrek na ander gemeentes van ons Kerk 3. Oorgekom van ander kerke 0. Vertrek na ander kerke 0.

Eredienstye: Soggens 09h00(s) en 10h00(w); saans 17h00.

RING VAN PRETORIA-WES

Gemeentes: Pretoria-Wes, Voortrekkerhoogte, Elandspoort, Wespark, Verwoerdburg, SAP-Kollege, Swartkop, Erasmia, Olifantsfontein.

Ringskommissie: voorsitter: ds G C Velthuysen; **vise-voorsitter:** ds P P Jooste; **skriba:** ds H F Gothan; **vise-skriba:** ds S F C Ras; **ouderlinge:** A C F Coertze, A Steyn, F H Geyser.

Ringsendingraad: superintendent: ds P P Jooste; **superintendent vir Jeugwerk:** ds S F C Ras; **superintendente vir Kategese:** dr M W Pretorius en ds A J Zwarts; **superintendent vir Evangelisasie:** dr M W Pretorius; **superintendent vir Sensus en Statistiek:** ds A J Zwarts; **superintendent vir Bybelverspreiding:** ds J J P Müller; **superintendent vir Arbeid onder Immigrante:** ds J H Vorster; **Ring Diakonale Raad: voorsitter:** ds T F Dreyer; **vise-voorsitter:** ds J H Vorster.

PRETORIA-WES: (gestig 1946). **Kerkgebou:** h/v Kerk- en Courtstraat. **Gemeentelike adres:** Posbus 19240, Pretoria-Wes 0117. **Predikant:** ds S F C Ras Courstraat 272, Pretoria-Wes 0183, tel 012-792727. **Konsulente: Eerste** predikant van Wespark; **tweede** ds J J P Müller. **Skriba:** R P D Keogh, tel 012-793719. **Skriba vir registrasie:** J I Prinsloo, tel 012-792586. **Kassier:** G J Smith, tel 012-797526. **Koster:** mev M Prinsloo, tel 012-792586. **Orrelis:** J J G B Selier, tel 012-872645. **Superintendent vir kategese:** P L Bezuidenhout, tel 012-793513. **Jeugouderling:** F Olivier, tel 012-792105. **NHSV voorsitster:** mev C Ras, tel 012-792727. **NHSV sekretaresse:** mev E M Ferreira, tel 012-794067. **Jeugvereniging voorsitter:** S de Beer, tel 012-795716. **Jeugvereniging sekretaresse:** mej Betsie de Bruin.

Ouderlinge: H A Dercksen, P du Plooy, G J Smith (sr), G J Smith (jr), S de Beer, D Smit, C M Visser, D de Villiers, J G de Beer, A W Harding, H E de Jager, N M Gouws, J D Venter, P L Bezuidenhout, C W Wepener, J A de Beer, F Theron, J E Viljoen, D Nagel, Deon Nagel, J J Swanepoel, H A Strauss, F Olivier, J I Prinsloo, R P D Keogh.

Diakens: F Venter, N Pieterse, J Benson, J D Pieterse, A J de Klerk, W Harmse, W Nel, J Prinsloo, F Steynberg, J Botha, K Britz, F Prinsloo, R Smit, A R P Visser, M Hoffman, H C Potgieter, C Pieterse, R Joubert, A Bannister, A Olivier.

Lidmatetal: 919 (belydende lede 666). Belydenis afgelê 8. Gedoop 19. Pare getroud 10. Oorgekom van ander gemeentes van ons Kerk 74. Vertrek na ander gemeentes van ons Kerk 57. Oorgekom van ander kerke 6. Vertrek na ander kerke 13.

Eredienstye: Soggens 09h00; saans 19h00 (somer), 18h00 (winter).

VOORTREKKERHOOGTE: (gestig 1954). **Kerkgebou:** h/v Van Riebeeck- en Andries Pretoriusstraat. **Gemeentelike adres:** Posbus 29, Voortrekkerhoogte 0143. **Predikante:** ds P P Jooste, Jack Hindonlan 2, Voortrekkerhoogte 0187, tel 012-715107; ds A J Zwarts, Derde Laan 54, Gerhardsville 0183, tel 012-481405; dr M W Pretorius, Verdedigingsterrein Huis 1, Voortrekkerhoogte 0187, tel 012-263410. **Konsulente: Eerste** ds J J P Müller; **tweede** predikant van Wespark. **Skriba:** J F Uys, tel 012-715940. **Skriba vir registrasie:** P C Theron, tel 012-713609. **Kassier:** A C F Coertze, tel 012-715646. **Kolporteur:** F H Brits, tel 012-713617. **Koster:** mev K Niemand, tel 012-713640. **Orrelis:** mev E Pretorius. **Superintendent vir kategese:** J G Geyser, tel 012-713538. **Jeugouderling:** P S Muller, tel 012-713860. **NHSV voorsitster:** mevv E M Jooste, tel 012-715107. **NHSV sekretaresse:** mev P Benade, tel 012-713672. **Jeugvereniging voorsitter:** A Engelbrecht, tel 012-714216. **Jeugvereniging sekretaresse:** mej W Engelbrecht, tel 012-714216.

Ouderlinge: S J Niemand, G S Swanepoel, H A Boshoff, M J van Wyngaardt, T van Dyk, H C Joubert, J C Els, J F Uys, P Eksteen, T J L Zervick, P J L Venter, P C Theron, N le Roux, S A Kok, J G Geyser, P Jacobs, J Blignaut, J A G Delport, A C F Coertze, P Muller.

Diakens: H du Plessis, C M Griesel, J I van der Merwe, A Beneke, A Kroch, C C Niemand, B Venter, J Eksteen, M W Pretorius, F van Wyk, J P N Saayman, J G Benade, C E H Nagel, W Botha, C Greyling.

Lidmatetal: 836 (belydende lede 518). Belydenis afgelê 32. Gedoop 30. Pare getroud 12. Oorgekom van

ander gemeentes van ons Kerk 36. Vertrek na ander gemeentes van ons Kerk 25. Oorgekom van ander kerke 14. Vertrek na ander kerke 6.

Eredienstye: Soggens 09h00; saans 19h00.

ELANDSPOORT: (gestig 1955). **Kerkgebou:** Knightstraat 113, Danville, Pretoria. **Gemeentelike adres:** Posbus 19217, Pretoria-Wes 0117. **Predikant:** vakant, Vivierssstraat 136, Danville 0183, tel 012-796241. **Konsulente: Eerste** ds M W Pretorius; **tweede** ds S F C Ras. **Skriba:** C Rossouw, tel 012-793157. **Skriba vir registrasie:** J F D Conradie, tel 012-799373. **Kassier:** mev S Goosen, tel 012-796414. **Kolporteur:** W de Beer, tel 012-799667. **Koster:** mev H Navias, tel 012-797946. **Orreliste:** mev M Bloem, tel 012-799718. **Superintendent vir kategese:** J Stander. **Jeugouderling:** J P Herbst, tel 012-795183. **NHSV voorsitster:** vakant, tel 012-796241. **NHSV sekretaresse:** mev M Bloem, tel 012-799715. **Jeugvereniging voorsitter:** J Herbst, tel 012-795183. **Jeugvereniging sekretaresse:** mej S Rossouw, tel 012-793157.

Ouderlinge: A Labuschagne, J F D Conradie, M P Klaasee, J Bronkhorst, J P Herbst, P Beets, W J Smit, C J Rossouw, H van Rooyen, J Mans, W A de Beer, O Jacobsohn, P S van Heerden, H Navias, J Stander, R J Waters, J Schutte, P W Botha, J Porter, J le Roux, D Müller.

Diakens: R Pretorius, L Herbst, G P Marx, H Lourens, W Porter, M Koen, H de Bruin, J van Staden, A Groenewald, H Snyman, P de Beer, W Bessenger, K de Beer, W Jacobsohn, E B S van Heerden, C Naudé, L Fourie, K van Rooyen, F Swart, N van Staden, J C Botha, J Snyman.

Lidmatetal: 917 (belydende lede 611). Belydenis afgelê 19. Gedoop 24. Pare getroud 14. Oorgekom van ander gemeentes van ons Kerk 14. Vertrek na ander gemeentes van ons Kerk 18. Oorgekom van ander kerke 14. Vertrek na ander kerke 21.

Eredienstye: Soggens 09h00; saans 19h00.

WESPARK: (gestig 1958). **Kerkgebou:** Van Dalsenstraat 49, Wespark. **Gemeentelike adres:** Posbus 19122, Pretoria-Wes 0117. **Predikant:** vakant, Klopperstraat 119, Claremont 0082, tel 012-773765. **Konsulente: Eerste** ds A J Zwarts; **tweede** ds H F Gothan. **Skriba/Kolporteur:** H C Havenga, tel 012-794680(h)/3235201(w). **Skriba vir registrasie:** mev T Visser, tel 012-795489. **Kassier:** J P Viljoen, tel 012-795566. **Koster:** F L du Plessis, tel 012-797688. **Orrelis:** mev M H Claassen. **Superintendent vir kategese:** H L Lourens, tel 012-794125. **Jeugouderling:** F J J Pretorius, tel 012-799619. **NHSV voorsitster:** mev M M Havenga, tel 012-794680. **NHSV sekretaresse:** mev E C de Beer, tel 012-793947. **Jeugvereniging voorsitter:** M du Preez, tel 012-793844. **Jeugvereniging sekretaresse:** mej A Pretorius, tel 012-799619.

Ouderlinge: W Steenkamp, P W Prinsloo, F J J Pretorius, H J Badenhorst, B J Lombard, F L du Plessis, H L Lourens, J H Brink, A L de Beer, J Kotzee, B Barnard, J G Meyer, L G Niemand, H J Visser, C J M Smit, S J Prinsloo, J J Kuhn, R C J Mienie, J D Esterhuizen, H Nel, P H Steyn, N F Booysen, M J Coetzee, C Esterhuyse, D J Hopley, H C Havenga.

Diakens: P Schutte, H H v/d Merwe, C Brink, J J Kotze, F Smit, E C de Beer, S Hurn, T Pieterse, P J Pelser, M W de Beer, J F Heyneke, L S Kruger, A J Barry, D M Smit, J A Saayman, M Steenkamp, D Theunissen, G M v Niekerk, A v/d Walt, J P Viljoen, J J Booysen, T Visser, J Kirsten, C D Hopley, W A Engelbrecht.

Lidmatetal: 1 156 (belydende lede 734). Belydenis afgelê 31. Gedoop 73. Pare getroud 0. Oorgekom van ander gemeentes van ons Kerk 42. Vertrek na ander gemeentes van ons Kerk 48. Oorgekom van ander kerke 15. Vertrek na ander kerke 3.

Eredienstye: Soggens 09h00; saans 19h00.

VERWOERDBURG: (gestig 1965). **Kerkgebou:** h/v Napierweg en Unielaan, Lyttelton. **Gemeentelike adres:** Posbus 14125, Verwoerdburg 0140. **Predikant:** vakant, Rivierweg 140, Lyttelton, Verwoerdburg 0140, tel 012-627033(h), 621216(k). **Konsulente: Eerste** dr G C Velthuysen; **tweede** dr M W Pretorius. **Skriba/Skriba vir registrasie/Kolporteur:** A Steyn, tel 012-629176. **Kassier:** A H Dreyer, tel 012-452840. **Koster:** mev E van Vuuren, tel 012-632801. **Orrelis:** mev C E Eksteen, tel 012-643313. **Superintendent vir kategese/Jeugouderling:** P T van Staden, tel 012-632912. **NHSV voorsitster:** tel 012-627033. **NHSV sekretaresse:** mev G Prinsloo, tel 012-628816. **Jeugvereniging voorsitter:** P Coertze, tel 012-629263. **Jeugvereniging sekretaresse:** mej G P Botha, tel 012-627666.

Ouderlinge: A Steyn, A H Dreyer, C A Futcher, P T van Staden, H P van Nieuwenhuizen, J J le Roux, J L Loock, P J de Beer, P L Delport, P Engelbrecht, A Visser, L J S Steenkamp, F A Schoch, J H Potgieter, C J Pretorius, P M Hattingh, J C S Maré, P J L de Beer, R D Coertze, D J Coetzee, P J Kotze, D J du Toit, J J Buitendag, J N H Grobler, J C J van Schalkwyk, A W Venter, J Grobler, S J du Plessis, J W van Schalkwyk, G Ellis, J C Greyling, M C Human, D P de Waal, B S van der Linde, E A Botha, C E Ferreira, C Joubert, J J P E Pienaar, G A P van Rooyen, J C Engelbrecht, T B Vorster, G Candiotes, M J Jacobs, P J J Basson, J M Strydom, J J G Roos, N Oberholzer, B Ducaat, J P Maré, J S van Rooyen, N J Prinsloo.

Diakens: W N H Prinsloo, L R Soër, C J J Roux, W Etsebeth, L Theunissen, D J Joubert, A Schoeman, J Nothnagel, L Bester, E L Steenkamp, W S Malan, J M Coetzee, G Hattingh, F J Maré, W A Lotter, J C Kotze, E J Coetzee, J M P Buitendag, W Labuschagne, D R J van Vuuren, J B van Wyk, J A Stephens, B Vermooten, M C Meyer, P H Abrahams, W W Daniëls, C Futcher, G J Vette, P Erasmus, J H Fouché, E Pienaar, D Labuschagne, M A J Kruger, H le Roux, J J de Visser, C J v/d Berg, D Vlok, J Visser, P J R le Roux, J S Marais, L v/d Raad, F C Botha, J F Botha, J Boot.

Lidmatetal: 1 425 (belydende lede 959). Belydenis afgelê 31. Gedoop 40. Pare getroud 16. Oorgekom van ander gemeentes van ons Kerk 65. Vertrek na ander gemeentes van ons Kerk 53. Oorgekom van ander kerke 12. Vertrek na ander kerke 5.

Eredienstye: Soggens 09h00; saans 19h00.

S.A. POLISIEKOLLEGE: (gestig 1966). **Kerkgebou:** Projeksiesaal, SA Polisiekollege. **Adres:** Posbus 19114, Pretoria-Wes 0117. **Predikant:** vakant. **Konsulente: Eerste** ds P P Jooste. **Skriba:** J A du Plessis, tel 012-799429. **Skriba vir registrasie:** T A Basson, tel 012-799716. **Kassier/Kolporteur:** J W J van Vuuren, tel 012-795684. **Koster:** B Sneygans, tel 012-799454. **Orrelis:** mej H Retief, tel 012-795583. **Superintendent vir kategese:** P J van Zyl, tel 012-427872. **Jeugouderling:** J W J van Vuuren, tel 012-795684. **Jeugvereniging voorsitter:** B Sneygans, tel 012-799454. **Jeugvereniging sekretaris:** D Cornelius.

Ouderlinge: J W J van Vuuren, J A du Plessis, G J R Koekemoer, T A Basson, N J Coetzee, W T Venter.

Diakens: J A Nel, B Sneygans, D Cornelius, J A P Grobler, D Hattingh, J G Grobler, A Dannhauser, H Venter.

Lidmatetal: 58 (belydende lede 42). Belydenis afgelê 12. Gedoop 3. Pare getroud 5. Oorgekom van ander gemeentes van ons Kerk 10. Vertrek na ander gemeentes van ons Kerk 6. Oorgekom van ander kerke 1. Vertrek na ander kerke 0.

Eredienstye: Soggens 09h00; saans 19h00.

SWARTKOP: (gestig 1972). **Kerkgebou:** Irelandlaan, Swartkop Landbouhoewes. **Gemeentelike adres:** Posbus 12264, Clubview 0014. **Predikante:** dr G C Velthuysen, Cradocklaan 3, Eldoraigne 0140, tel 012-643198; ds J J P Müller, Ben Viloenstraat 2, Voortrekkerhoogte 0187, tel 012-715792. **Konsulente: Eerste** ds H F Gothan; **tweede** ds P P Jooste. **Skriba:** F Zanoli, tel 012-648016. **Skriba vir registrasie:** D J van Loggerenberg, tel 012-645826. **Kassier:** H G Schoombie, tel 012-68831. **Kolporteur:** J C Koekemoer, tel 012-641349. **Koster:** G C Lindeque, tel 012-642026. **Orrelis:** mev D Smal, tel 012-642079. **Superintendent vir kategese:** J Prinsloo, tel 012-68872. **Jeugouderling:** A Cloete, tel 012-642284. **NHSV voorsitster:** mev E A Velthuysen, tel 012-643198. **NHSV sekretaresse:** mev F Muller, tel 012-644556. **Jeugvereniging voorsitter:** D Barnard, tel 012-641898. **Jeugvereniging sekretaresse:** mej E Orban, tel 012-68923.

Ouderlinge: D Pieterse, F Klopper, T Botha, M Basson, B Barnard, A v/d Berg, A v Jaarsveld, J Barnard, L Schürmann, A Bosch, G Bezuidenhout, N Oosthuizen, C Eicker, D Potgieter, C van Zyl, P Schutte, I de Jongh, P Kruger, J Lotter, J van Deventer, L Trichardt, D Marais, C Muller, G van den Raad, S Vorster, K Swart, K Hattingh, J Schoeman, P Steyn, S Jacobs, J Smit, J Benadé, J Simson, A B Swart, F Opperman, M du Toit, P van Staden P Niemann, D Rykkard, J Prinsloo, A Cloete, F Zanoli, H Schoombie.

Diakens: A Mostert, M Groenewald, D Botha, P V Well, D Barnard, W Deysel, P Dellaport, J van Loggerenberg, C Woods, F Deysel, K Botha, B Muller, W Alers, D Bester, M Pieterse, J Pretorius, T Dreyer, D Venter, T Kloppers, C van Rensburg, M Bothma, G Landman, J C Koekemoer, H Greyling, G Lindeque, C Steward, J Lindeque, J Smit, B Geer, G Botha, G van Belkum, P Jansen, M Steyn, K van Schalkwyk, T Bester, D Möller, M Hattingh, C Botha.

Lidmatetal: 1 176 (belydende lede 736). Belydenis afgelê 21. Gedoop 24. Pare getroud 3. Oorgekom van ander gemeentes van ons Kerk 54. Vertrek na ander gemeentes van ons Kerk 49. Oorgekom van ander kerke 8. Vertrek na ander kerke 6.

Eredienstye: Soggens 09h00; saans 19h00.

ERASMIA: (gestig 1978). **Kerkgebou:** Laerskool Erasmia, Elistraat, Erasmia. **Gemeentelike adres:** Posbus 34080, Erasmia 0023. **Predikant:** ds H F Gothan, Petrus Myburghstraat 597, Erasmia 0183, tel 012-403547. **Konsulente: Eerste** ds S F C Ras; **tweede** ds A J Zwarts. **Skriba:** J H Viljoen, tel 012-403196. **Skriba vir registrasie:** mev C H Lombard, tel 012-68602. **Kassier:** W L Nienaber, tel 012-401511. **Kolporteur:** C A van den Berg, tel 012-403454. **Koster:** K H B Velthuysen, tel 012-401392. **Orrelis:** mev S J M Nortje, tel 012-402673. **Superintendent vir kategese:** S P Naude, tel 012-401823. **Jeugouderling:** K H B Velthuysen, tel 012-401392. **NHSV voorsitster:** mev Gothan, tel 012-403547. **NHSV sekretaresse:** mev C Oosthuisen. **Jeugvereniging voorsitter:** J L J Smit, tel 012-403084. **Jeugvereniging sekretaresse:** mej I Harmse, tel 012-642663.

Ouderlinge: C R B Badenhorst, S J Bothma, J A de Beer, J P du Preez, E D Gerber, A J Herbst, F

Fopma, J G W McNally, J J Mynhardt, C J L Nel, C J Nortje, D J J Oosthuyzen, T I Stander, J F Strauss, C A van den Berg, J P van Staden, G S J van Vuuren, J J J Venter, K H B Velthuysen, J H Viljoen.

Diakens: A S Badenhorst, C H du Preez, F du Preez, M J W du Preez, C van W Fouche, M F Geyser, M C J Nel, D J Scheepers, J L J Smit, C J G Strauss, J H C Strauss, A J Swart, G J Thiart, C R van der Reede, J M F van Staden, E H van Vollenstee, M J Willemse.

Lidmatetal: 727 (belydende lede 448). Belydenis afgelê 14. Gedoop 13. Pare getroud 0. Oorgekom van ander gemeentes van ons Kerk 76. Vertrek na ander gemeentes van ons Kerk 23. Oorgekom van ander kerke 5. Vertrek na ander kerke 0.

Eredienstye: Soggens 09h00; saans 19h00.

OLIFANTSFONTEIN: (gestig 1980). **Kerkgebou:** Skoolsaal Laerskool Olifantsfontein. **Gemeentelike adres:** Posbus 268, Olifantsfontein 1665. **Predikant:** ds T F Dreyer (pastorale hulp), Ewaldsweg 1004, Eldoraigne 0140, tel 012-643307. **Konsulente: Eerste** dr G C Velthuysen. **Skriba/Skriba vir registrasie:** C J Stoop, tel 012-611456. **Kassier:** P W Nel, tel 012-611436. **Kolporteur:** F H Geyser, tel 012-612029. **Koster:** H P Holtzhausen, tel 012-611312. **Orrelis:** mej T Koen, tel 012-612788. **Superintendent vir kategese:** A Viljoen, tel 012-612002. **Jeugouderling:** F C Botha, tel 012-612915. **NHSV voorsitster:** mev M Dreyer, tel 012-643307. **NHSV sekretaresse:** mev C M Stoop, tel 012-611456. **Jeugvereniging voorsitter:** D P Wepener, tel 012-611100. **Jeugvereniging sekretaresse:** M M Oosthuizen, tel 012-612804.

Ouderlinge: F C Botha, P J Erasmus, J W Engelbrecht, F H Geyser, H M J van Vuuren, P W Nel, G C Prinsloo, C J Stoop, P A Swanepoel, J W A van Dyk, A Viljoen.

Diakens: F A J Annandale, I E Harmse, P B Human, B D Mostert, F Coetzee, G W O'Kelly, S A Oosthuizen, J J v/d Poll.

Lidmatetal: 262 (belydende lede 152). Belydenis afgelê 5. Gedoop 8. Pare getroud 3. Oorgekom van ander gemeentes van ons Kerk 4. Vertrek na ander gemeentes van ons Kerk 6. Oorgekom van ander kerke 0. Vertrek na ander kerke 1.

Eredienstye: Soggens 09h00; saans 18h00.

RING VAN ZUURFONTEIN

Gemeentes: Zuurfontein, Primrose, Edenvale, Primrose-Oos, Kemptonpark-Oos, Witfield, Kempten.

Ringskommissie: voorsitter: ds R P Botha; **vise-voorsitter:** ds W J Steyn; **skriba:** ds J A C Rossouw; **vise-skriba:** ds J C v/d Merwe; **ouderlinge:** J C Pietersen, J H H Snyman, T D Malan.

Ringsendingraad: superintendent: ds W J Steyn; **skriba:** oudl J Breedt; **superintendent vir Jeugwerk:** ds J C v/d Merwe; **superintendent vir Kategese:** ds H T v Deventer; **superintendent vir Evangelisasie:** ds J J du Toit; **superintendent vir Sensus en Statistiek:** oudl J H Snyman; **superintendent vir Bybelverspreiding:** ds W J Steyn; **superintendent vir Arbeid onder Immigrante:** ds J J du Toit; **Ring Diakonale Raad: voorsitter:** ds R P Botha; **vise-voorsitter:** ds J J du Toit.

ZUURFONTEIN (Kemptonpark): (gestig 1939). **Kerkgebou:** h/v Monument- en Highveldweg, Kemptonpark. **Gemeentelike adres:** Posbus 156, Kemptonpark 1620. **Predikante:** ds H T van Deventer, Tsessebeweg 21, Nimrodpark, Kempton Park 1620, tel 011-9753413; dr D J C van Wyk (pastorale hulp), Rigellaan-Noord 74, Waterkloofrif, Pretoria 0181, tel 012-463455. **Konsulente: Eerste** predikant van Kemptonpark-Oos; **tweede** predikant van Kempten. **Sekretariële beampte:** mev C L Fourie, tel 011-9754114. **Skriba:** J C Pietersen, tel 011-9723609. **Kolporteur:** A F Opperman, tel 011-9757909. **Koster:** mev D Groenewald, tel 011-9753501. **Orrelis:** mev P Oosthuizen, tel 011-9726262. **Kategesehoof:** A F Opperman, tel 011-9757909. **Jeugouderling:** B van Vuuren, tel 011-9723359. **NHSV voorsitster:** mev A van Deventer, tel 011-9753413. **NHSV sekretaresse:** mev O Botha, tel 011-9759076. **Jeugvereniging voorsitter:** A Pieterse, tel 011-9753351. **Jeugvereniging sekretaresse:** mej M Redelinghuys, tel 011-9753448.

Ouderlinge: M Strydom, J H Naude, J Maclachlan, H S Erasmus, O Jurgens, H L Fourie, J C Pietersen, P Blignaut, W F Pretorius, A F Opperman, J H J Groenewald, C B Swart, B van Vuuren, H A Roets, J J Kachelhoffer, N van Wyk, W J van Zyl, P Herbst, W Vledder, P L Bezuidenhout, J J Scheepers, D van Niekerk, J G Louw, J C Woudegeest, J G Oosthuizen, J Pitout, H v/d Merwe, A J Goosen, J A Myburgh, G Kachelhoffer, R Duvenage, E H Anfield, P J van Dyk, P Botha, P D J Putter, P D Steyn, P Matthews, G P A Pieterse, D van Staden, E P Crafford.

Diakens: mev D Groenewald, J C Huyzer, P van Rensburg, A C Pietersen, F Snyders, C B Swart, H van Heerden, N Geldenhuys, H J van Niekerk, C L Fourie, M W v/d Merwe, J J Breytenbach, P van Tonder, N du Plessis, D J v/d Merwe, M Bosch, N W Lindford, J C Engelbrecht, A B Kruger, M M J Potgieter, H C v/d Merwe,

A E Grimbeek, P Bezuidenhout, J N O'Kelly, G Redelinghuys, N Grobler, H Annandale, D S Stone, D Breytenbach, T J V Pretorius, D P Pretorius, C Esterhuizen, J Kruger.

Lidmatetal: 1 003 (belydende lede 719). Belydenis afgelê 19. Gedoop 13. Pare getroud 9. Oorgekom van ander gemeentes van ons Kerk 77. Vertrek na ander gemeentes van ons Kerk 82. Oorgekom van ander kerke 3. Vertrek na ander kerke 2.

Eredienstye: Soggens 09h00(s) en 10h00(w); saans 18h00(w), 19h00 (s).

PRIMROSE: (gestig 1945). **Kerkgebou:** h/v Castor- en Plutostraat. **Gemeentelike adres:** Posbus 3039, Symridge, Germiston 1420. **Predikant:** ds R P Botha, Sunstraat 70, Symhurst, Germiston 1401, tel 011-581649. **Konsulente: Eerste** predikant van Edenvale; **tweede** predikant van Zuurfontein. **Skriba/Kolporteur:** B G Venter, tel 011-581472. **Skriba vir registrasie:** W L Pretorius, tel 011-583237. **Kassier:** C J Visagé, tel 011-581525. **Koster:** B Beukes, tel 011-584160. **Orreliste:** mev H Beukes, tel 011-586256; mev T Kruger, tel 011-586647. **Kategesehoof:** J Breedt, tel 011-585811. **Jeugouderling:** G Strydom, tel 011-582606. **NHSV voorsitster:** mev M Botha, tel 011-581649. **NHSV sekretaresse:** mev J Wilken, tel 011-582037. **Jeugvereniging voorsitter:** S W Bester, tel 011-58421. **Jeugvereniging sekretaresse:** mej A Basson, tel 011-82527.

Ouderlinge: P Swanepoel, L Esterhuyse, W Richards, H Symons, J Jordaan, V V Pretorius, K Breytenbach, T Viljoen, A M Smith, G Stewart, J Badenhorst, G Kruger, J Diesel, B Venter, S J Geyer, F P Erasmus, C Pieterse, J Wilken, J Bothma, J v Staden, P Bester, J du Bruyn, C Steyn, P Engelbrecht, E Swanepoel, C Visagé, C Jordaan, J du Preez, J Breedt, B Beukes, J Schoeman.

Diakens: C S van H Botha, P Oosthuizen, J Grobbelaar, M Coetzee, J v/d Merwe, B Viljoen, P Kruger, P Burger, J Naudé, G Labuschagne, N Jordaan, H Viljoen, M Bester, B Jordaan.

Lidmatetal: 857 (belydende lede 659). Belydenis afgelê 28. Gedoop 39. Pare getroud 12. Oorgekom van ander gemeentes van ons Kerk 15. Vertrek na ander gemeentes van ons Kerk 49. Oorgekom van ander kerke 9. Vertrek na ander kerke 19.

Eredienstye: Soggens 09h00; saans 19h00.

EDENVALE: (gestig 1952). **Kerkgebou:** 10de Laan 61, Edenvale. **Gemeentelike adres:** Posbus 143, Edenvale 1610. **Predikant:** ds J A C Rossouw, Ferdinandstraat 12, Eastleigh, Edenvale 1610, tel 011-6097118. **Konsulente: Eerste** predikant van Kempten; **tweede** predikant van Primrose. **Sekretariële beampte:** M M Small, tel 011-6091771. **Skriba:** F J Wentzel, tel 011-6092421. **Kassier:** J J J Small, tel 011-6091771. **Kolporteur:** A D Greyling, tel 011-6093297. **Orrelis:** S van den Eykel, tel 011-6092422. **Kategesehoof:** C P M Prinsloo, tel 011-6091921. **Kategesehoof:** J F van Staden, tel 011-532136. **NHSV voorsitster:** mev M H Rossouw, tel 011-532232. **NHSV sekretaresse:** mev M Small, tel 011-6091771. **Jeugvereniging voorsitter:** mej E Beukes, tel 011-535037. **Jeugvereniging sekretaresse:** J Pretorius, tel 011-6082945.

Ouderlinge: A J Nel, G G Greyling, J J J Small, P J v/d Berg, L J van Aswegen, J H v Dyk, D Hurter, J L Venter, F J Labuschagne, I D de Vries, L I Luitingh, G v Zyl, J D Nel, F J Mulder, G J Lindeque, F J Botha, P Sutherland, C P Prinsloo, J F v Staden, F J Wentzel, A D Greyling.

Diakens: S Human, T L Wepener, A H J Marx, M M de Vries, F H Booyens, C M Smit, W Olivier, H G Kotze, J Lombard, R Jankowitz, A A v Niekerk, K Lewies, A C Beukes, M J S Greyling, A Grobler, M v/d Westhuizen, M J Frederik, C C Bekker, A E Lewies.

Lidmatetal: 693 (belydende lede 491). Belydenis afgelê 18. Gedoop 12. Pare getroud 12. Oorgekom van ander gemeentes van ons Kerk 28. Vertrek na ander gemeentes van ons Kerk 43. Oorgekom van ander kerke 11. Vertrek na ander kerke 8.

Eredienstye: Soggens 09h00; saans 19h00.

PRIMROSE-OOS: (gestig 1957). **Kerkgebou:** h/v Sherwoodlaan en Lucystraat, Homestead. **Gemeentelike adres:** Posbus 6003, Homestead 1412. **Predikante:** ds J J du Toit, Keymerstraat 10, Ravensklip, Boksburg 1460, tel 011-8265308; dr A J Antonites (deeltyds), Dickensonlaan 1296, Waverley, Pretoria, tel 012-737657. **Konsulente: Eerste** predikant van Primrose; **tweede** predikant van Edenvale. **Skriba:** J J Kühl, tel 011-585887. **Skriba vir registrasie/Kolporteur:** C F van Heeden, tel 011-582020. **Kassier:** mev M E van Heerden, tel 011-582020. **Koster:** S H du Bruyn, tel 011-588113. **Orrelis:** W O Maritz, tel 011-6091433. **Kategesehoof:** C G Joubert, tel 011-583458. **Jeugouderling:** TJ Koekemoer, tel 011-585020. **NHSV voorsitster:** mev H C du Toit, tel 011-8265308. **NHSV sekretaresse:** mev H Swarts, tel 011-584632. **Jeugvereniging voorsitter:** H W van Niekerk, tel 011-366024. **Jeugvereniging sekretaresse:** mej D J van Niekerk, tel 011-366054.

Ouderlinge: P A van Jaarsvelt, O J Cronje, M P Duvenage, F van Oudtshoorn, W J Nel, B J Tait, T Struwig, R J Visagie, C G Joubert, M van As Harmse, D J Small, C J Coetzee, P R P Vos, T J Koekemoer, G de Vries, N R O Grimbeech, E H Oliver, P A Breytenbach, S P Greyling, J C Nortje, J J Gerber, F J Visser, C F van Heerden.

Diakens: J S J Swarts, M P Opperman, F J du Toit, E S C Nel, P Poley, N Schutte, A L Bothma, F Pieterse, H J van Rensburg, G J Strydom, J van Dyk, C J Mouton, A F Benade, H J van Rensburg, M J Duvenage, L W Hennings, H W van Niekerk, L Labuschagne, A van der Berg, M Kroukamp, A J van Tonder, M E van Heerden, J J Kühl.

Lidmatetal: 1 258 (belydende lede 869). Belydenis afgelê 29. Gedoop 29. Pare getroud 22. Oorgekom van ander gemeentes van ons Kerk 39. Vertrek na ander gemeentes van ons Kerk 61. Oorgekom van ander kerke 6. Vertrek na ander kerke 8.

Eredienstye: Soggens 09h00; saans 18h00.

KEMPTONPARK-OOS: (gestig 1965). **Kerkgebou:** Perseel 74, Wesweg, Brentwoodpark Uitbreiding 1. **Gemeentelike adres:** Posbus 234, Kemptonpark 1620. **Predikant:** ds J C van der Merwe, Posbus 234, Kemptonpark 1620, tel 011-9731435. **Konsulente: Eerste** predikant van Zuurfontein. **Tweede** predikant van Primrose-Oos. **Skriba/Skriba vir registrasie/Kolporteur:** T D Malan, tel 011-9791586. **Kassier:** J A Rossouw, tel 011-9791279. **Koster:** mev M Rossouw, tel 011-9791279. **Kategesehoof:** J J Shannon, tel 011-9791831. **Jeugouderling:** C G Grove, tel 011-9791226. **NHSV voorsitster:** mev H M M van der Merwe, tel 011-9731435. **NHSV sekretaresse:** mev J Visser, tel 011-9756337. **Jeugvereniging voorsitter:** J A Hartman, tel 011-9791586. **Jeugvereniging sekretaresse:** mej M Malan, tel 011-9791586.

Ouderlinge: D S Jacobs, H J le Roux, P P Rossouw, S P C Grobler, C van der Merwe, J C Annandale, S P Venter, J A Rossouw, J J Shannon, S J Opperman, F F Pieterse, J J Badenhorst, J H Visser, L P P Fourie, J Liebenberg, D Langenhoven, G P Louw, P A Geldenhuys, T D Malan, S van der Merwe, A Marais, C G Grové.

Diakens: D J Verster, M H J van Huyssteen, C M van der Merwe, M van Niekerk, I Annandale, D J Kotzee, F C J Botha, S H Steinman, D Shannon, F J Eloff, D Cameron, P A W le Roux, J P Boshoff, A E Brooks, J H Riekert, J Britz, C Marais, J W Nel, W W Potgieter, D J Ryan, G F A Uys, N van der Merwe, J A Hartman.

Lidmatetal: 977 (belydende lede 624). Belydenis afgelê 23. Gedoop 38. Pare getroud 0. Oorgekom van ander gemeentes van ons Kerk 72. Vertrek na ander gemeentes van ons Kerk 79. Oorgekom van ander kerke 16. Vertrek na ander kerke 15.

Eredienstye: Soggens 09h00; saans 18h00.

KEMPTEN: (gestig 1972). **Kerkgebou:** h/v Blouborsie- en Lorethastraat, Van Riebeeckpark. **Gemeentelike adres:** Posbus 8013, Edleen 1625. **Predikante:** ds W J Steyn, Lorethastraat 23, Van Riebeeckpark, Kemptonpark 1620, tel 011-9762601; prof J J Engelbrecht (pastorale hulp), Rietfonteinweg 64, Glen Marais, Kemptonpark 1620, tel 011-9723600. **Konsulente: Eerste** predikant van Primrose-Oos; **tweede** predikant van Kemptonpark-Oos. **Skriba/Kassier:** J H H Snyman, tel 011-9762361. **Skriba vir registrasie:** mev J C W Horn, tel 011-9722067. **Kolporteurs:** B J de Villiers, tel 011-9762282 en mev M J M Prinsloo, tel 011-9764162. **Koster:** B J de Villiers, tel 011-9762282. **Orrelis:** mev A Appelgryn, tel 011-9721058 en mev S C van Schalkwyk, tel 011-9725746. **Kategesehoof:** S C Smith, tel 011-9758391. **Jeugouderlinge:** P A Kriel, tel 011-9764192; J W Wheeler, tel 011-9752457. **NHSV voorsitster:** mev J C Steyn, tel 011-9762601. **NHSV sekretaresse:** mev J S M Wheeler, tel 011-9752457. **Jeugvereniging voorsitter:** E Steenekamp, tel 011-9726725. **Jeugvereniging sekretaresse:** mej M van Staden, tel 011-9762340.

Ouderlinge: P A Kriel, B J de Villiers, M J Fouche, J A Oberholzer, M J J Taljaard, B J van der Merwe, A J Els, R A de Beer, P H Marais, D J H Horn, P A Oberholzer, H J Botha, A M Olckers, F C Scheepers, E F Smith, M D Kemp, F G C Mong, D van der Merwe, J Robbertse, F T van Rooyen, S C Smith, J W Wheeler, G J Labuschagne, S W Smit, P J Scheepers, D J Hefer, J H Potgieter, J F du Toit, J N Mostert, E Beyers, S C Schoeman, O A Esterhuizen, J v Staden, J P Erasmus, H Venter, D S Marx, C G Britz, M W Martin, J P Engela, P R Visser, H E Grove, D F Labuschagne, J W van Schalkwyk, J H Markgraaff, W H Prinsloo, H P J Strydom, L D R Loock, J H H Snyman.

Diakens: J F Havenga, J P A E Swanepoel, J H Venter, W C J de Vos, N J Bronkhorst, J H Fourie, S C C de Beer, N J C Pienaar, C J de Nysschen, J H G C Boshoff, G Vletter, A J Labuschagne, C W Naude, J M Vormdran, A J Brandon, J G J van Rensburg, W Louw, G P Basson, J J Smith, J S M Wheeler, C J Marais, F P R le Roux, A D Blom, F P Willemse, J van der Westhuizen, J P J van Rensburg, H C J Stoltz, A S Schoeman, P R Montgomery, H J Coetzee, A C v Staden, M W Erasmus, J H Jacobs, W F H C Swanepoel, J C Esterhuizen, C G Pieterse, A Ras, L W Murray, H J van den Heever, G T I Liesching, J N Human, P W Oosthuizen, J M A Huyzers, D B du Preez, W A Pretorius, J D Frank, S C van Schalkwyk, E Steenekamp.

Lidmatetal: 1 798 (belydende lede 1 109). Belydenis afgelê 39. Gedoop 63. Pare getroud 20. Oorgekom van ander gemeentes van ons Kerk 147. Vertrek na ander gemeentes van ons Kerk 71. Oorgekom van ander kerke 19. Vertrek na ander kerke 9.

Eredienstye: Soggens 08h30 en 10h15; saans 19h00(s), 18h00(w).

STATISTIEKE VAN GEMEENTES EN BELYDENDE LIDMATE IN RINGSVERBAND 1981–1983

Ring	Gemeentes			Aantal lidmate		
	1981	1982	1983	1981	1982	1983
Potchefstroom	7	7	7	3283	3253	3324
Rustenburg	13	13	13	7412	7333	7476
Zoutpansberg	12	12	12	4899	4996	5127
Pretoria	7	7	7	5456	5613	5861
Middelburg	13	13	13	4425	4596	4849
Heidelberg	9	9	9	3547	3554	3654
Zeerust	9	9	9	3517	3375	3388
Krugersdorp	7	7	7	3353	3076	3511
Johannesburg	13	13	13	5111	4969	5023
Germiston	5	6	10	4257	4347	5835
Zimbabwe	9	6	5	402	308	251
Suidwes-Afrika	6	6	7	1052	984	938
Bloemfontein	6	6	6	1947	1845	2105
Pietermaritzburg	11	11	12	3294	3298	3343
Wes-Kaapland	9	9	9	1211	1119	1280
Maquassi	9	9	9	2468	2513	2512
Losberg	6	6	6	4931	4994	4935
Vereeniging	8	8	10	6696	6729	6847
Noordelike Pretoria	10	10	10	6366	6123	6221
Bronkhorstspruit	12	12	12	6687	6782	6901
Trichardtsfontein	14	15	16	5444	5424	5792
Waterberg	10	10	10	4141	4335	4329
Heilbron	7	8	8	2099	2220	2240
Pretoria-Noord	7	7	7	5394	5519	5661
Bothaville	9	10	10	2833	2909	2889
Brakpan	9	9	8	5705	5689	5167
Roodepoort	7	7	8	4457	4383	4487
Klerksdorp	8	9	11	5720	5635	5755
Noord-Kaapland	10	10	11	1582	1626	1581
Pretoria-Wes	9	9	9	4754	4777	4866
Zuurfontein	7	7	6	4992	5023	4471
Totaal	281	284	290	127435	127346	130619

STATISTIEK IN RINGSVERBAND 1983

Ring van	Lede-tal	Bely-dendes	Bely-denis afgelê	Ge-doop	Ge-troud	Met attestaat: Oorge-kom	Met attestaat: Ver-trek	Van ander kerke: Oorge-kom	Van ander kerke: Ver-trek	Ouder-linge	Dia-kens	Aantal lidmate per predi-kant
Potchefstroom	4504	3324	154	116	69	366	249	62	29	197	213	415
Rustenburg	11432	7476	417	336	126	690	655	110	94	390	360	575
Zoutpansberg	7920	5127	241	239	79	579	524	76	79	267	265	466
Pretoria	7730	5861	124	176	83	851	637	121	118	284	304	451
Middelburg	7395	4849	215	194	94	301	374	69	54	256	245	404
Heidelberg	5524	3654	133	132	47	165	220	60	65	167	161	522
Zeerust	5007	3388	112	147	43	220	344	33	55	181	170	564
Krugersdorp	5023	3511	121	129	60	220	247	37	35	137	147	501
Johannesburg	6802	5023	161	178	106	205	278	95	80	200	226	386
Germiston	8648	5835	158	228	104	932	1084	77	83	245	232	648
Zimbabwe	316	251	4	4	0	23	46	0	0	16	15	251
Suidwes-Afrika	1503	938	33	40	9	144	134	12	14	54	50	235
Bloemfontein	2925	2105	78	63	32	167	115	47	46	93	107	351
Pietermaritzburg	5311	3343	134	159	45	329	269	71	42	197	163	418
Wes-Kaapland	1847	1280	39	45	18	135	81	23	10	78	80	213
Maquassi	3615	2512	124	85	64	143	162	44	30	140	131	418
Losberg	8565	4935	223	198	83	345	223	128	62	194	216	705
Vereeniging	10387	6847	247	289	154	1553	1446	130	97	294	301	760
Noordelike Pretoria	9343	6221	241	274	168	410	414	85	75	314	282	565
Bronkhorstspruit	10495	6901	317	271	115	459	440	101	64	319	290	690
Trichardtsfontein	9421	5792	223	256	79	1204	435	101	51	291	302	724
Waterberg	6505	4329	160	169	93	333	363	53	74	218	205	481
Heilbron	3423	2240	104	94	28	255	267	52	53	126	120	448
Pretoria-Noord	8693	5661	250	222	112	304	340	57	74	238	241	514
Bothaville	4503	2889	107	119	57	238	298	47	51	157	135	481
Brakpan	7643	5167	174	187	86	296	331	98	92	180	190	738
Roodepoort	6698	4487	213	190	68	438	424	98	73	168	175	747
Klerksdorp	8618	5755	223	225	81	1414	410	94	61	293	264	639
Noord-Kaapland	2465	1581	53	71	25	136	193	41	39	102	94	395
Pretoria-Wes	7476	4866	173	234	63	375	285	75	55	223	199	695
Zuurfontein	6586	4471	156	194	75	378	385	64	61	184	159	745
Totaal	196323	130619	5112	5264	2266	13608	11673	2161	1816	6203	6042	530

Jaartal	Lidmate-tal	Belydende lede	Belydenis gedoen	Ge-doop	Ander kerke Ver-trek	Ander kerke Oorge-kom	Aantal predi-kante	Getroud (Pare)	Gemeentes buite Republiek	Gemeentes in Republiek	Getal lid-mate per predikant
1963	152 552	88 019	4 235	5 508	1 331	1 838	136	1 542	23	193	647
1964	151 950	90 127	4 663	5 356	1 295	1 905	139	1 523	19	195	648
1965	156 343	92 113	4 426	5 421	1 394	1 819	141	1 561	20	210	653
1966	165 649	97 633	4 708	5 123	1 242	1 502	140	1 734	19	204	697
1967	166 009	99 818	4 897	5 173	1 297	1 678	144	1 737	20	211	690
1968	172 338	103 447	4 751	5 359	2 258	1 516	152	1 636	20	223	681
1969	175 239	105 062	5 001	5 579	1 432	1 816	157	1 881	19	226	669
1970	179 315	107 778	5 113	5 866	1 431	1 760	161	1 955	19	228	669
1971	178 362	109 240	4 819	5 734	1 526	1 806	167	1 933	19	230	654
1972	183 573	113 498	4 973	5 934	1 572	1 950	171	2 045	17	235	664
1973	183 209	114 251	5 195	5 844	1 512	1 813	171	1 785	17	239	668
1974	185 339	117 266	5 145	5 608	1 423	1 818	183	1 828	18	240	641
1975	188 901	118 871	5 398	5 370	1 502	1 924	196	2 065	18	243	607
1976	190 573	120 644	5 691	5 511	1 512	2 004	204	2 133	18	249	591
1977	192 783	123 390	5 377	5 894	1 623	1 936	206	2 071	18	255	607
1978	193 399	124 310	5 583	5 414	1 731	1 906	213	1 958	18	259	584
1979	193 195	125 493	5 562	5 043	1 768	1 981	217	1 839	18	261	578
1980	193 521	126 661	5 378	4 818	1 821	1 917	220	2 082	18	262	576
1981	193 111	127 435	5 394	4 848	1 753	1 969	215	2 128	15	266	593
1982	193 091	127 346	5 119	5 083	2 031	2 066	225	2 293	12	271	566
1983	196 323	130 619	5 112	5 264	1 816	2 161	246	2 266	12	278	530

(Al die diensplig kapelane van 1982 bygereken, is lidmate per predikant 491)
(Alle dienaars van die Woord bygereken, is lidmate per predikant 438)
(Alle predikante in gemeentes bevestig bygereken, is lidmate per predikant 530)

Met komplimente
van
WIGGINS TEAPE PAPER
(PTY.) LTD.
Wattweg 177
Pretoria-Wes
0002
Tel. (012) 79-4881
WIGGINS TEAPE

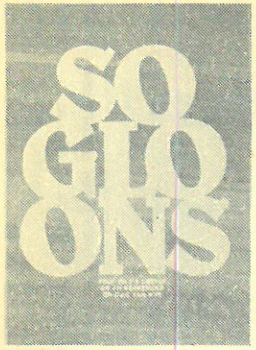

R7,50

Kital

Posbus 460
PRETORIA
0001
Tel. (012) 323-6417

HIERDIE PUBLIKASIES IS BESKIKBAAR BY BOGENOEMDE ADRES OF BY DIE KOLPORTEUR IN U GEMEENTE

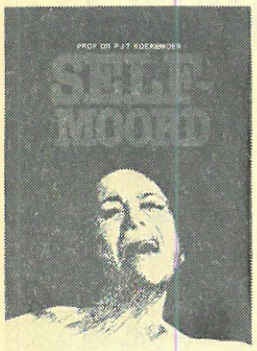

R4,50

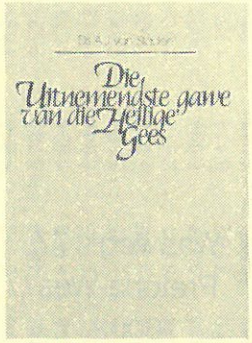

R8,00

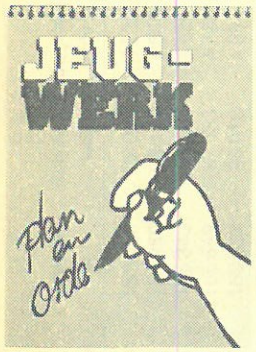

R6,95

BOEKE – OM U BY TE STAAN IN U LEIERSKAPSTAAK!

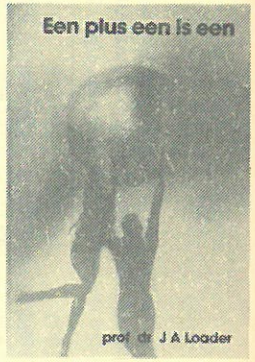

R7,50

A.V.B. in alle gevalle uitgesluit

Met Komplimente
van

Bowater Paper Company
(Pty.) Ltd.

Die papiermense
op u deurdrumpel . . .

A DIVISION OF MONDI PAPER CO LTD

Johannesburg
673-6930/41
28–32 Commandoweg
INDUSTRIA

Pretoria
79-6262/7079
568 Kerkstr-Wes
PRETORIA

DURBAN
25-7231/4
19–23 Scott Road
Congella, DURBAN
Posbus 1469
Durban 4000

KAAPSTAD
54-2351
Dacres Avenue
EPPING INDUSTRIA 2
Posbus 2491
Kaapstad 8000